

อภิธานการ

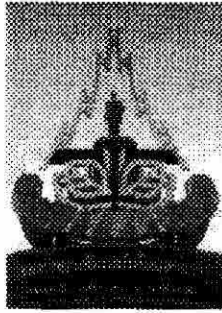

นักศึกษาใหม่ระดับปริญญาตรี  
มหาวิทยาลัยเทคโนโลยีสุรนารี  
ปีการศึกษา 2548



งานวิจัยสถาบันและสารสนเทศ

ส่วนแผนงาน



ศูนย์บรรณสารและสื่อการศึกษา  
มหาวิทยาลัยเทคโนโลยีสุรนารี

## คำนำ

รายงานข้อมูลนักศึกษาใหม่ระดับปริญญาตรี มหาวิทยาลัยเทคโนโลยีสุรนารี ปีการศึกษา 2548 เป็นผลจากการศึกษาข้อมูลของนักศึกษาใหม่ระดับปริญญาตรี โดยรวบรวมข้อมูลจากระเบียนประวัติ นักศึกษาระดับปริญญาตรี ทั้งนี้ได้ผนวกข้อมูลการรับนักศึกษาระดับปริญญาตรีในปีที่ผ่านมา และข้อมูล การสำเร็จการศึกษาของนักศึกษาระดับปริญญาตรี ซึ่งเป็นผลผลิตของการรับนักศึกษามาไว้ที่นี่ด้วย เพื่อประโยชน์ในการใช้ข้อมูลมากยิ่งขึ้น

การจัดทำรายงานข้อมูลนักศึกษาใหม่ระดับปริญญาตรีครั้งนี้ มีวัตถุประสงค์เพื่อสรุปผลการ คัดเลือกนักศึกษาใหม่ปริญญาตรีแรก ศึกษาภูมิหลังของนักศึกษาใหม่ปริญญาตรีแรก และศึกษาภูมิหลัง ของนักศึกษาใหม่ปริญญาตรีที่สอง เพื่อใช้เป็นข้อมูลประกอบการวางแผน การดำเนินการ และการ ดัดลึนใจในการจัดการศึกษาของมหาวิทยาลัย รวมทั้งเพื่อเป็นประโยชน์ในการบริหารงานของ มหาวิทยาลัยต่อไป

งานวิจัยสถาบันและสารสนเทศ ส่วนแผนงาน หวังเป็นอย่างยิ่งว่ารายงานนักศึกษาใหม่ระดับ ปริญญาตรี มหาวิทยาลัยเทคโนโลยีสุรนารี ปีการศึกษา 2548 ฉบับนี้ จะเป็นประโยชน์ต่อผู้บริหารของ มหาวิทยาลัย หน่วยงานที่เกี่ยวข้อง และผู้สนใจทั่วไป หากรายงานฉบับนี้มีข้อบกพร่องประการใด โปรด เสนอแนะความคิดเห็นอันจะเป็นประโยชน์ในการนำมาปรับปรุงและพัฒนาการจัดทำรายงาน ในครั้งต่อไป ด้วยจักขอบพระคุณยิ่ง

ในโอกาสนี้ ขอขอบคุณฝ่ายรับนักศึกษา ศูนย์บริการการศึกษา และฝ่ายผลิตเอกสารกลาง ศูนย์บรรณสารและสื่อการศึกษา รวมทั้งหน่วยงานอื่นที่เกี่ยวข้องเป็นอย่างยิ่ง ที่ทำให้รายงานฉบับนี้มี ความสมบูรณ์และสำเร็จได้ด้วยดี

งานวิจัยสถาบันและสารสนเทศ

ส่วนแผนงาน

สิงหาคม 2548



## บทสรุปสำหรับผู้บริหาร

### ข้อมูลนักศึกษาใหม่ระดับปริญญาตรี มหาวิทยาลัยเทคโนโลยีสุรนารี ปีการศึกษา 2548

มหาวิทยาลัยเทคโนโลยีสุรนารี เริ่มเปิดรับนักศึกษาระดับปริญญาตรี รุ่นที่ 1 ในปีการศึกษา 2536 ปัจจุบันปีการศึกษา 2548 รับนักศึกษาใหม่เป็นรุ่นที่ 13 โดยดำเนินการรับ 2 วิธี คือ การรับโดยระบบโควตา และการสอบคัดเลือก ซึ่งข้อมูลการรับนักศึกษาระดับปริญญาตรีในปีที่ผ่านมา (ปี 2536 - 2547) และปีปัจจุบัน (ปี 2548) ที่สำคัญ มีดังนี้

#### การรับนักศึกษาระดับปริญญาตรี ปีการศึกษา 2536-2548

ในปีการศึกษา 2536 - 2548 มหาวิทยาลัยเทคโนโลยีสุรนารี รับนักศึกษาระดับปริญญาตรีได้จริง เปรียบเทียบกับเป้าหมายการรับในแต่ละปีการศึกษา คิดเป็นร้อยละ 76.15 , 79.05 , 96.80 , 98.97 , 80.33 , 83.75 , 95.66 , 91.11 , 87.30 , 95.03 , 79.48, 85.79 และ 95.69 ตามลำดับ การรับนักศึกษาโดยเฉลี่ย ระหว่างปีการศึกษา 2536 - 2548 แต่ละกลุ่มสาขาวิชาสรุปได้ดังนี้ กลุ่มสาขาวิชาวิศวกรรมศาสตร์ (ร้อยละ 88.70) กลุ่มสาขาวิชาเทคโนโลยีการเกษตร (ร้อยละ 82.14) กลุ่มสาขาวิชาเทคโนโลยีสังคม (ร้อยละ 96.50) และกลุ่มสาขาวิชาสาธารณสุขศาสตร์ (ร้อยละ 98.54)

ในปีการศึกษา 2539 เริ่มมีผู้สำเร็จการศึกษาระดับปริญญาตรีเป็นปีแรก โดยในปีการศึกษา 2539 - 2547 มีผู้สำเร็จการศึกษา รวมสะสม 6,880 คน

#### ข้อมูลนักศึกษาใหม่ระดับปริญญาตรี ปีการศึกษา 2548

การศึกษาข้อมูลนักศึกษาใหม่ มหาวิทยาลัยเทคโนโลยีสุรนารี ปีการศึกษา 2548 มีวัตถุประสงค์ 3 ประการ *ประการแรก* เพื่อสรุปผลการคัดเลือกนักศึกษาใหม่ปริญญาตรีแรก ปีการศึกษา 2548 *ประการที่สอง* เพื่อศึกษาข้อมูลภูมิหลังของนักศึกษาใหม่ปริญญาตรีแรก ปีการศึกษา 2548 และ *ประการสุดท้าย* เพื่อศึกษาข้อมูลภูมิหลังของนักศึกษาใหม่ปริญญาตรีที่สอง ปีการศึกษา 2548 การศึกษาครั้งนี้ประชากรที่ศึกษา คือ นักศึกษาระดับปริญญาตรี มหาวิทยาลัยเทคโนโลยีสุรนารี ปีการศึกษา 2548 จำนวน 1,952 คน โดยเป็นนักศึกษาใหม่ปริญญาตรีแรก จำนวน 1,951 คน และนักศึกษาใหม่ปริญญาตรีที่สอง จำนวน 1 คน เครื่องมือที่ใช้ในการศึกษาค้นคว้าได้แก่ ระเบียบประวัตินักศึกษาระดับปริญญาตรี และระเบียบประวัตินักศึกษาปริญญาตรีที่สอง รวบรวมข้อมูลจากนักศึกษาที่มารายงานตัวขึ้นทะเบียนเป็นนักศึกษาใหม่ เมื่อวันที่ 16 พฤษภาคม 2548 วิเคราะห์ข้อมูลด้วยสถิติเชิงพรรณนา สรุปจำนวนนักศึกษาใหม่ระดับปริญญาตรี ปีการศึกษา 2548 ได้ดังนี้

กลุ่มสาขาวิชา	โควตา			สอบคัดเลือกและ Admission			ปริญญาตรีที่สอง			รวมทั้งหมด		
	ชาย	หญิง	รวม	ชาย	หญิง	รวม	ชาย	หญิง	รวม	ชาย	หญิง	รวม
วิศวกรรมศาสตร์	313	301	614	488	195	683	-	-	-	801	496	1,297
เทคโนโลยีการเกษตร	17	93	110	50	75	125	-	-	-	67	168	235
เทคโนโลยีสังคม	37	119	156	23	48	71	-	1	1	60	168	228
สาธารณสุขศาสตร์	17	112	129	13	50	63	-	-	-	30	162	192
รวม	384	625	1,009	574	368	942	-	1	1	958	993	1,952

ผลการศึกษาสรุปได้ดังนี้

### 1. ผลการคัดเลือกนักศึกษาใหม่ปริญญาตรีแรก ปีการศึกษา 2548

ในปีการศึกษา 2548 มหาวิทยาลัยเทคโนโลยีสุรนารีรับนักศึกษาใหม่ปริญญาตรีแรก เข้าศึกษา โดยการให้โควตาและการสอบคัดเลือก ผลการคัดเลือกนักศึกษาโดยการให้โควตา (โควตาโรงเรียน โควตา จังหวัด โควตาคีฬา โควตาวินาศาสตร์และเทคโนโลยี และโควตาคณตรีและนาฏศิลป์) พบว่ามีนักศึกษามารายงานตัวขึ้นทะเบียนเป็นนักศึกษาใหม่ทั้งสิ้น 1,009 คน และผลการคัดเลือกผ่านสำนักงานคณะกรรมการการอุดมศึกษา พบว่า มีนักศึกษามารายงานตัวขึ้นทะเบียนเป็นนักศึกษาใหม่ทั้งสิ้น 942 คน รวมทั้งสิ้น 1,951 คน คิดเป็นร้อยละ 95.69 ของเป้าหมายการรับ (2,040 คน)

จากจำนวนผู้สมัครสอบคัดเลือกผ่านสำนักงานคณะกรรมการการอุดมศึกษา ในปีการศึกษา 2548 ทั้งหมด (ทั่วประเทศ ) มีผู้สมัครเลือกสำนักวิชาวิศวกรรมศาสตร์ มหาวิทยาลัยเทคโนโลยีสุรนารีมากเป็นอันดับที่ 7 จาก 7 คณะที่มีผู้เลือกมากที่สุด และผู้สมัครส่วนใหญ่เลือกมหาวิทยาลัยเทคโนโลยีสุรนารีเป็นอันดับที่ 4 โดยผู้สมัครแต่ละกลุ่มสาขามีคะแนนรวมสูงสุด ต่ำสุด เฉลี่ย ส่วนเบี่ยงเบนมาตรฐาน ร้อยละของคะแนนรวมสูงสุด โดยสรุป มีรายละเอียดดังนี้

กลุ่มสาขาวิชา	คะแนนรวม	คะแนนรวม	คะแนนรวม	S.D.
	สูงสุด	ต่ำสุด	เฉลี่ย	
วศ.	260.09	149.98	172.76	17.56
ทก. (พืช, สัตว์)	349.13	131.57	163.39	24.18
ทก. (อาหาร)	221.14	188.91	198.79	7.90
ทส. (วิทย์)	331.62	202.73	265.34	29.63
ทส. (ศิลป์คำนวณ) วิทย์กาย 24	317.68	267.86	282.64	13.82
ทส. (ศิลป์คำนวณ) วิทย์กาย 44	297.64	244.87	265.76	18.17
ทจ. (วิทย์หรือศิลป์คำนวณ)	253.32	196.98	213.92	15.60
ทจ. (ศิลป์ภาษา)	240.91	197.23	211.43	12.49
สธ.	443.38	296.55	326.77	21.68

หมายเหตุ      วศ.                    หมายถึง      กลุ่มสาขาวิชาวิศวกรรมศาสตร์  
                          ทก. (พืช, สัตว์)                    หมายถึง      กลุ่มสาขาวิชาเทคโนโลยีการเกษตร (เทคโนโลยีการผลิตพืช, เทคโนโลยีการผลิตสัตว์)

ทอ. (อาหาร)	หมายถึง	กลุ่มสาขาวิชาเทคโนโลยีการเกษตร (เทคโนโลยีอาหาร)
ทส. (วิทย์)	หมายถึง	กลุ่มสาขาวิชาเทคโนโลยีสารสนเทศ (วิทย์)
ทส. (ศิลป์คำนวณ)	วิทย์กาย 24	หมายถึง กลุ่มสาขาวิชาเทคโนโลยีสารสนเทศ (ศิลป์คำนวณ) วิทยาศาสตร์กายภาพชีวภาพ หลักสูตร พ.ศ. 2524
ทส. (ศิลป์คำนวณ)	วิทย์กาย 44	หมายถึง กลุ่มสาขาวิชาเทคโนโลยีสารสนเทศ (ศิลป์คำนวณ) วิทยาศาสตร์กายภาพชีวภาพ หลักสูตร พ.ศ. 2544
ทจ. (วิทย์หรือศิลป์คำนวณ)		หมายถึง กลุ่มสาขาวิชาเทคโนโลยีการจัดการ (วิทย์หรือศิลป์คำนวณ)
ทจ. (ศิลป์ภาษา)		หมายถึง กลุ่มสาขาวิชาเทคโนโลยีการจัดการ (ศิลป์ภาษา)
สธ.		หมายถึง กลุ่มสาขาวิชาสาธารณสุขศาสตร์

## 2. ผลการวิเคราะห์ข้อมูลนักศึกษาใหม่ปริญญาตรีแรก

นักศึกษาใหม่ปริญญาตรีแรก ปีการศึกษา 2548 จำนวน 1,951 คน ส่วนใหญ่เป็นเพศหญิง มากกว่าเพศชาย อายุน้อยที่สุด 17 ปี มากที่สุด 24 ปี และอายุเฉลี่ย 18.41 ปี มีเชื้อชาติและสัญชาติไทย ส่วนใหญ่นับถือศาสนาพุทธ ภูมิลำเนาตามทะเบียนบ้านอยู่ในภาคตะวันออกเฉียงเหนือมากที่สุด (ร้อยละ 63.20) ในขณะที่เรียนที่มหาวิทยาลัยเทคโนโลยีสุรนารี ส่วนใหญ่อาศัยอยู่หอพักของมหาวิทยาลัย และมีความสามารถพิเศษทางด้านกีฬา ค่าใช้จ่ายส่วนตัวอยู่ระหว่าง 2,501 – 3,000 บาทต่อเดือน ส่วนใหญ่จบการศึกษาในปีการศึกษา 2548 จากภาคตะวันออกเฉียงเหนือ โดยมาจากจังหวัดนครราชสีมามากที่สุด (ร้อยละ 25.27) เกือบทั้งหมดใช้วุฒิการศึกษาระดับมัธยมศึกษาตอนปลายในการสมัครเข้าศึกษา คะแนนเฉลี่ย (GPA) ที่สำเร็จการศึกษาส่วนใหญ่อยู่ระหว่าง 3.00 – 3.49 โดย GPA สูงสุด ต่ำสุด เฉลี่ย และส่วนเบี่ยงเบนมาตรฐาน เท่ากับ 4.00, 1.32, 3.02 และ 0.48 ตามลำดับ นักศึกษาที่สมัครเข้าศึกษาผ่านสำนักงานคณะกรรมการการอุดมศึกษาส่วนใหญ่สมัครเป็นครั้งแรก และเลือกมหาวิทยาลัยเทคโนโลยีสุรนารีเป็นอันดับที่ 1 แหล่งที่มาของค่าใช้จ่ายทางการศึกษาส่วนใหญ่มาจากบิดามารดา

สถานภาพของบิดามารดาส่วนใหญ่สมรสและอยู่ด้วยกัน ทั้งบิดาและมารดาส่วนใหญ่มีวุฒิการศึกษาสูงสุดระดับประถมศึกษา บิดาส่วนใหญ่มีอาชีพรับราชการ/ข้าราชการบำนาญ มารดาส่วนใหญ่มีอาชีพทำนา ทั้งบิดาและมารดาส่วนใหญ่มีรายได้ต่ำกว่า 5,001 บาทต่อเดือน สำหรับผู้อุปการะส่วนใหญ่มีวุฒิการศึกษาสูงสุดระดับปริญญาตรี อาชีพธุรกิจส่วนตัว/ค้าขาย รายได้อยู่ระหว่าง 5,001 – 10,000 บาทต่อเดือน

## 3. ผลการวิเคราะห์ข้อมูลนักศึกษาใหม่ปริญญาตรีที่สอง

นักศึกษาใหม่ปริญญาตรีที่สอง จำนวน 1 คน เป็นเพศหญิง อายุ 23 ปี มีเชื้อชาติและสัญชาติไทย นับถือศาสนาพุทธ ภูมิลำเนาตามทะเบียนบ้านอยู่ที่จังหวัดราชบุรี ในขณะที่ศึกษาพักอยู่หอพักเอกชนหน้ามหาวิทยาลัย และมีค่าใช้จ่ายส่วนตัวในการศึกษาเฉลี่ยประมาณ 5,000 บาทต่อเดือน สำเร็จการศึกษาระดับปริญญาตรี (ปริญญาตรีแรก) จากสำนักวิชาเทคโนโลยีสังคม เมื่อภาคการศึกษาที่ 2 ปีการศึกษา 2547 โดยได้รับปริญญาวิทยาศาสตรบัณฑิต (สารสนเทศศึกษา) มีแหล่งที่มาของค่าใช้จ่ายทางการศึกษาจากญาติ (พี่)



สารบัญ

	หน้า
คำนำ.....	ป
บทสรุปสำหรับผู้บริหาร.....	ค
สารบัญ.....	ฉ
สารบัญตาราง.....	ช
สารบัญแผนภูมิ.....	ซ
สารบัญภาพ.....	ฅ
สารบัญตารางภาคผนวก.....	ญ
<b>บทที่ 1 บทนำ.....</b>	<b>1</b>
ความเป็นมา.....	1
วัตถุประสงค์ของการศึกษา.....	3
ขอบเขตของการศึกษา.....	3
นิยามศัพท์เฉพาะ.....	3
อักษรย่อที่ใช้.....	5
<b>บทที่ 2 วิธีดำเนินการศึกษา.....</b>	<b>6</b>
ประชากร.....	6
เครื่องมือที่ใช้ในการศึกษา.....	6
การรวบรวมข้อมูล.....	7
การวิเคราะห์ข้อมูล.....	7
<b>บทที่ 3 ผลการวิเคราะห์ข้อมูล.....</b>	<b>8</b>
ตอนที่ 1 ผลการคัดเลือกนักศึกษาใหม่ปริญญาตรีแรก ปีการศึกษา 2548.....	8
ตอนที่ 2 ผลการวิเคราะห์ข้อมูลภูมิหลังนักศึกษาใหม่ปริญญาตรีแรก ปีการศึกษา 2548.....	15
ตอนที่ 3 ผลการวิเคราะห์ข้อมูลภูมิหลังนักศึกษาใหม่ปริญญาตรีที่สอง ปีการศึกษา 2548....	30
<b>บทที่ 4 สรุปผลการวิเคราะห์ข้อมูล.....</b>	<b>31</b>
รายการอ้างอิง.....	34
ภาคผนวก.....	35
ภาคผนวก ก ตารางข้อมูลการรับนักศึกษาในระดับปริญญาตรี ปีการศึกษา 2536-2548 และตารางข้อมูลผู้สำเร็จการศึกษาระดับปริญญาตรี ปีการศึกษา 2539-2547.....	40
ภาคผนวก ข ตารางข้อมูลส่วนตัวของนักศึกษาใหม่ปริญญาตรีแรก ปีการศึกษา 2548.....	42
ภาคผนวก ค ตารางข้อมูลด้านการศึกษานักศึกษาใหม่ปริญญาตรีแรก ปีการศึกษา 2548.....	85
ภาคผนวก ง ตารางข้อมูลด้านครอบครัวนักศึกษาใหม่ปริญญาตรีแรก ปีการศึกษา 2548.....	104
ภาคผนวก จ ตัวอย่างระเบียบประวัตินักศึกษาใหม่ปริญญาตรีแรก และตัวอย่างระเบียบ ประวัตินักศึกษาใหม่ปริญญาตรีที่สอง .....	158

สารบัญตาราง

ตารางที่	หน้า	
1	เป้าหมายการรับนักศึกษา จำแนกตามกลุ่มสาขาวิชาและวิธีการรับเข้าศึกษา.....	3
2	ผลการคัดเลือกนักศึกษาประเภทโควตา จำแนกตามประเภทโควตา.....	8
3	ผลการคัดเลือกนักศึกษาประเภทโควตา จำแนกตามกลุ่มสาขาวิชา.....	9
4	ผลการคัดเลือกนักศึกษาประเภทสอบคัดเลือกผ่านสำนักงานคณะกรรมการการอุดมศึกษา จำแนกตามกลุ่มสาขาวิชา.....	9
5	จำนวนผู้สมัครสอบคัดเลือกเข้าศึกษาในมหาวิทยาลัยเทคโนโลยีสุรนารี ปีการศึกษา 2548 จำแนกตามอันดับการเลือก.....	10
6	จำนวนและร้อยละของผู้ผ่านการสอบคัดเลือก จำแนกตามกลุ่มสาขาวิชาและช่วงคะแนน.....	11
7	คะแนนต่ำสุด คะแนนสูงสุด คะแนนเฉลี่ย และส่วนเบี่ยงเบนมาตรฐานของผู้สมัครสอบ คัดเลือกผ่านสำนักงานคณะกรรมการการอุดมศึกษาที่เลือกมหาวิทยาลัยเทคโนโลยีสุรนารี.....	12
8	คณะที่มีผู้เลือกมากที่สุด 7 อันดับแรก (รวมทุกอันดับการเลือก).....	13
9	นักศึกษาใหม่ปริญญาตรีแรก ปีการศึกษา 2548 เปรียบเทียบกับเป้าหมายการรับ จำแนกตามวิธีการรับเข้าและกลุ่มสาขาวิชา.....	14
10	นักศึกษาใหม่ปริญญาตรีแรก จำแนกตามวิธีการรับเข้าและอายุ.....	16
11	นักศึกษาใหม่ปริญญาตรีแรก จำแนกตามกลุ่มสาขาวิชาและอายุ.....	16
12	นักศึกษาใหม่ปริญญาตรีแรก จำแนกตามวิธีการรับเข้าและค่าใช้จ่ายส่วนตัวต่อเดือน.....	18
13	นักศึกษาใหม่ปริญญาตรีแรก จำแนกตามกลุ่มสาขาวิชาและค่าใช้จ่ายส่วนตัวต่อเดือน.....	19
14	นักศึกษาใหม่ปริญญาตรีแรก จำแนกตามวิธีการรับเข้าและคะแนนเฉลี่ย (GPA).....	21
15	นักศึกษาใหม่ปริญญาตรีแรก จำแนกตามกลุ่มสาขาวิชาและคะแนนเฉลี่ย (GPA).....	22
16	นักศึกษาใหม่ปริญญาตรีแรก จำแนกตามวิธีการรับเข้าและรายได้ของบิดาต่อเดือน.....	25
17	นักศึกษาใหม่ปริญญาตรีแรก จำแนกตามกลุ่มสาขาวิชาและรายได้ของบิดาต่อเดือน.....	25
18	นักศึกษาใหม่ปริญญาตรีแรก จำแนกตามวิธีการรับเข้าและรายได้ของมารดาต่อเดือน.....	27
19	นักศึกษาใหม่ปริญญาตรีแรก จำแนกตามกลุ่มสาขาวิชาและรายได้ของมารดาต่อเดือน.....	27
20	นักศึกษาใหม่ปริญญาตรีแรก จำแนกตามวิธีการรับเข้าและรายได้ของผู้อุปการะต่อเดือน.....	29
21	นักศึกษาใหม่ปริญญาตรีแรก จำแนกตามกลุ่มสาขาวิชาและรายได้ของผู้อุปการะต่อเดือน.....	29

## สารบัญแผนภูมิ

แผนภูมิที่	หน้า
1 นักศึกษาใหม่ปริญญาตรีแรก จำแนกตามวิธีการรับเข้าและกลุ่มสาขาวิชา.....	14
2 นักศึกษาใหม่ปริญญาตรีแรก จำแนกตามวิธีการรับเข้าและเพศ.....	15
3 นักศึกษาใหม่ปริญญาตรีแรก จำแนกตามกลุ่มสาขาวิชาและเพศ.....	15
4 นักศึกษาใหม่ปริญญาตรีแรก จำแนกตามภูมิลำเนาตามทะเบียนบ้าน.....	17
5 นักศึกษาใหม่ปริญญาตรีแรก จำแนกตามค่าใช้จ่ายส่วนตัวต่อเดือน.....	18
6 นักศึกษาใหม่ปริญญาตรีแรก จำแนกตามคะแนนเฉลี่ย (GPA).....	20
7 นักศึกษาใหม่ปริญญาตรีแรก จำแนกตามวิธีการรับเข้าและคะแนนเฉลี่ย (GPA).....	21
8 นักศึกษาใหม่ปริญญาตรีแรก จำแนกตามกลุ่มสาขาวิชาและคะแนนเฉลี่ย (GPA).....	22
9 นักศึกษาใหม่ปริญญาตรีแรกกลุ่มสอบคัดเลือก จำแนกตามอันดับการเลือก มหาวิทยาลัยเทคโนโลยีสุรนารี.....	23
10 นักศึกษาใหม่ปริญญาตรีแรก จำแนกตามรายได้ของบิดาต่อเดือน.....	25
11 นักศึกษาใหม่ปริญญาตรีแรก จำแนกตามรายได้ของมารดาต่อเดือน.....	26
12 นักศึกษาใหม่ปริญญาตรีแรก จำแนกตามรายได้ของผู้อุปการะต่อเดือน.....	28



สารบัญภาพ

ภาพที่

หน้า

1 นักศึกษาใหม่ปริญญาตรีแรก จำแนกตามภูมิสำเนาที่สำเร็จการศึกษา..... 19



**นักศึกษาใหม่ปริญญาตรีที่สอง** หมายถึง ผู้ที่สำเร็จการศึกษาระดับปริญญาตรีมาก่อนและมหาวิทยาลัยรับเข้าเป็นนักศึกษาปริญญาตรี โดยศึกษาสาขาวิชาอื่นที่ต่างจากสาขาวิชาเดิมที่เคยศึกษาเพื่อให้สำเร็จการศึกษาระดับปริญญาตรีเป็นปริญญาที่สอง

**นักศึกษาใหม่ปริญญาตรีแรกกลุ่มโควตา** หมายถึง ผู้ที่มหาวิทยาลัยเทคโนโลยีสุรนารีรับเข้าเป็นนักศึกษาโดยไม่มีการสอบคัดเลือก แต่รับเข้าตามวิธีการและหลักเกณฑ์ที่มหาวิทยาลัยกำหนด มี 6 ประเภท คือ โควตาโรงเรียน โควตาจังหวัด โควตาทกีฬา โควตาวិทยาศาสตร์และเทคโนโลยี และโควตาคณตรีและนาฏศิลป์

**นักศึกษาใหม่ปริญญาตรีแรกกลุ่มสอบคัดเลือก** หมายถึง ผู้ที่มหาวิทยาลัยเทคโนโลยีสุรนารีรับเข้าเป็นนักศึกษาโดยการสอบคัดเลือกผ่านสำนักงานคณะกรรมการการอุดมศึกษา

**นักศึกษาใหม่ปริญญาตรีแรกกลุ่มคัดเลือกกระบวน Admission** หมายถึง ผู้ที่มหาวิทยาลัยเทคโนโลยีสุรนารีรับเข้าเป็นนักศึกษาโดยการคัดเลือกผ่านสำนักงานคณะกรรมการการอุดมศึกษา

**กลุ่มสาขาวิชา** หมายถึง โครงสร้างรวมของสาขาวิชาที่มหาวิทยาลัยเทคโนโลยีสุรนารีดำเนินการจัดการเรียนการสอนในระดับปริญญาตรี ซึ่งประกอบด้วย 4 กลุ่มสาขาวิชา ได้แก่ วิศวกรรมศาสตร์ เทคโนโลยีการเกษตร เทคโนโลยีสังคม และสาขารณสุขศาสตร์

**ภาค** หมายถึง ภาคต่างๆ ทางภูมิศาสตร์ของประเทศไทย จำนวนเป็น 6 ภาค รวมทั้งกรุงเทพมหานครและปริมณฑล ได้แก่

1. กรุงเทพมหานครและปริมณฑล ประกอบด้วย 6 จังหวัด ได้แก่ กรุงเทพมหานคร จังหวัดปทุมธานี นนทบุรี สมุทรปราการ สมุทรสาคร และนครปฐม
2. ภาคกลาง ประกอบด้วย 6 จังหวัด ได้แก่ จังหวัดชัยนาท ลพบุรี สระบุรี สิงห์บุรี อ่างทอง และพระนครศรีอยุธยา
3. ภาคตะวันออก ประกอบด้วย 8 จังหวัด ได้แก่ จังหวัดฉะเชิงเทรา ชลบุรี ตราด นครนายก ปราจีนบุรี สระแก้ว และระยอง
4. ภาคตะวันตก ประกอบด้วย 6 จังหวัด ได้แก่ จังหวัดกาญจนบุรี ประจวบคีรีขันธ์ เพชรบุรี ราชบุรี สมุทรสงคราม และสุพรรณบุรี
5. ภาคเหนือ ประกอบด้วย 17 จังหวัด ได้แก่ จังหวัดกำแพงเพชร เชียงใหม่ เชียงราย ตาก นครสวรรค์ น่าน พิจิตร พิษณุโลก พะเยา เพชรบูรณ์ แพร่ แม่ฮ่องสอน ลำปาง ลำพูน สุโขทัย อุทัยธานี และอุตรดิตถ์
6. ภาคตะวันออกเฉียงเหนือ ประกอบด้วย 19 จังหวัด ได้แก่ จังหวัดกาฬสินธุ์ ขอนแก่น ชัยภูมิ นครพนม นครราชสีมา บุรีรัมย์ มหาสารคาม มุกดาหาร ยโสธร ร้อยเอ็ด เลย ศรีสะเกษ สกลนคร สุรินทร์ หนองคาย อำนาจเจริญ อุตรธานี หนองบัวลำภู และอุบลราชธานี
7. ภาคใต้ ประกอบด้วย 14 จังหวัด ได้แก่ จังหวัดกระบี่ ชุมพร ตรัง นครศรีธรรมราช พังงา นราธิวาส ปัตตานี สงขลา พัทลุง ภูเก็ต ยะลา ระนอง สตูล และสุราษฎร์ธานี

# บทที่ 1

## บทนำ

### ความเป็นมา

มหาวิทยาลัยเทคโนโลยีสุรนารี ใช้ระบบหน่วยกิตในการจัดรายวิชาในหลักสูตรการศึกษาและเปิดสอนหลักสูตรต่างๆ โดยใช้ระบบไตรภาคมาตั้งแต่ปีการศึกษา 2536 ในปีการศึกษาหนึ่งมี 3 ภาคการศึกษา แต่ละภาคการศึกษามีระยะเวลา 13 สัปดาห์ ประกอบด้วยการเรียนการสอน 12 สัปดาห์ และการสอบอีก 1 สัปดาห์ สำหรับการรับนักศึกษาในระดับปริญญาตรี ดำเนินการรับใน 2 วิธีคือ วิธีที่หนึ่งเป็นการรับในระบบโควตา อีกวิธีคือ การสอบคัดเลือก

ในปีการศึกษา 2548 มหาวิทยาลัยเทคโนโลยีสุรนารี รับนักศึกษาใหม่ระดับปริญญาตรี เป็นรุ่นที่ 13 โดยกำหนดวิธีการรับนักศึกษา สาขาวิชาที่เปิดรับ และเป้าหมายการรับนักศึกษา ดังนี้

#### วิธีการรับนักศึกษา ประกอบด้วย

1. ประเภทโควตาเป็นการให้โควตาโดยไม่มีการสอบข้อเขียนแก่นักเรียนในโรงเรียนมัธยมศึกษาในภาคต่างๆ ทั่วประเทศ ดังนี้

1.1 โควตาโรงเรียน เป็นการจัดสรรให้กับโรงเรียนมัธยมศึกษาตอนปลายในภาคตะวันออกเฉียงเหนือตอนล่าง 5 จังหวัด ได้แก่ นครราชสีมา ชัยภูมิ บุรีรัมย์ สุรินทร์ และศรีสะเกษ และภาคตะวันออกเฉียงเหนือตอนบน 3 จังหวัด ได้แก่ ฉะเชิงเทรา ชลบุรี และระยอง เป้าหมายการรับ ร้อยละ 25 ของจำนวนเป้าหมายการรับนักศึกษาใหม่ระดับปริญญาตรี

1.2 โควตาจังหวัด เป็นการจัดสรรให้กับโรงเรียนมัธยมศึกษาทุกจังหวัดในภาคต่างๆ ทั่วประเทศ ยกเว้น 8 จังหวัด ที่ได้รับโควตาโรงเรียนแล้ว เป้าหมายการรับ ร้อยละ 55 ของจำนวนเป้าหมายการรับนักศึกษาใหม่ระดับปริญญาตรี โดยจัดสรรให้กับ

(1) ภาคตะวันออกเฉียงเหนือและภาคตะวันออก ร้อยละ 25

(2) ภาคกลาง (รวมกรุงเทพมหานคร) ภาคเหนือ และภาคใต้ ภาคละร้อยละ 10 รวมทั้งสิ้น

เป็นร้อยละ 30

2. โควตากีฬา เป็นการส่งเสริมและให้โอกาสแก่นักเรียนชั้นมัธยมศึกษาที่มีความสามารถทางด้านกีฬาสูงและมีผลการเรียนดี ได้ศึกษาวิชาชีพชั้นสูงด้านวิทยาศาสตร์และเทคโนโลยี โดยพิจารณาจากชนิดกีฬา 15 ประเภท ได้แก่ ฟุตบอล รักบี้ฟุตบอล แบดมินตัน เปตอง เซปักตะกร้อ หมากรอกคานบาสเกตบอล กรีฑา วอลเลย์บอล เทเบิลเทนนิส วูตวู้ เทควันโด เทนนิส กอล์ฟ และจักรยานเสือภูเขา

3. โควตาวิทยาศาสตร์และเทคโนโลยี เป็นการส่งเสริมให้นักเรียนชั้นมัธยมศึกษาที่มีความสามารถพิเศษทางด้านวิทยาศาสตร์และเทคโนโลยีและมีผลการเรียนดี เพื่อผลิตนักวิชาการและนักวิชาชีพชั้นสูงทางด้านวิทยาศาสตร์และเทคโนโลยีไปปรับใช้สังคมและประเทศชาติ

4. โควตาคนตรีและนาฏศิลป์ เป็นการส่งเสริมและให้โอกาสแก่นักเรียนชั้นมัธยมศึกษาที่มีความสามารถทางด้านดนตรีและนาฏศิลป์และมีผลการเรียนดี ได้ศึกษาวิชาชีพชั้นสูงด้านวิทยาศาสตร์และเทคโนโลยี โดยพิจารณาจากคนตรีและนาฏศิลป์ 4 ประเภท ได้แก่ คนตรีสากล คนตรีไทย นาฏศิลป์ และคนตรีพื้นบ้านภาคตะวันออกเฉียงเหนือ

5. การสอบคัดเลือก ดำเนินการโดยสำนักงานคณะกรรมการการอุดมศึกษา โดยมีเป้าหมายในการรับนักศึกษาด้วยวิธีการสอบคัดเลือก ร้อยละ 20 ของจำนวนเป้าหมายการรับนักศึกษาใหม่ระดับปริญญาตรีทั้งหมด

6. การสอบคัดเลือกในระบบ admission เป็นการคัดเลือกบุคคลเข้าศึกษาในสถาบันอุดมศึกษา ในระบบ admission ผ่านสำนักงานคณะกรรมการการอุดมศึกษา โดยใช้คะแนนสอบวัดความรู้ 3 วิชา

#### สาขาวิชาที่เปิดรับ

ในปีการศึกษา 2548 มหาวิทยาลัยเทคโนโลยีสุรนารี รับนักศึกษาใหม่ระดับปริญญาตรีเข้าศึกษาใน 5 กลุ่มสาขาวิชา จำนวน 23 สาขาวิชา รวม 25 หลักสูตร รายละเอียดดังนี้

กลุ่มสาขาวิชาวิศวกรรมศาสตร์ จำนวน 16 หลักสูตร ได้แก่ เทคโนโลยีธรณี วิศวกรรมการผลิต วิศวกรรมเกษตร วิศวกรรมขนส่ง วิศวกรรมคอมพิวเตอร์ วิศวกรรมเคมี วิศวกรรมเครื่องกล วิศวกรรมเซรามิก วิศวกรรมพอลิเมอร์ วิศวกรรมไฟฟ้า วิศวกรรมโทรคมนาคม วิศวกรรมโยธา วิศวกรรมโลหการ วิศวกรรมสิ่งแวดล้อม วิศวกรรมอุตสาหกรรม และวิศวกรรมยานยนต์

กลุ่มสาขาวิชาเทคโนโลยีการเกษตร จำนวน 3 หลักสูตร ได้แก่ เทคโนโลยีการผลิตพืช เทคโนโลยีการผลิตสัตว์ และเทคโนโลยีอาหาร

กลุ่มสาขาวิชาเทคโนโลยีสังคม จำนวน 4 หลักสูตร ได้แก่ วิทยาการสารสนเทศ (สารสนเทศศึกษา) วิทยาการสารสนเทศ (ระบบสารสนเทศเพื่อการจัดการ) วิทยาการสารสนเทศ (นิเทศศาสตร์) และเทคโนโลยีการจัดการ

กลุ่มสาขาวิชาสาธารณสุขศาสตร์ จำนวน 2 หลักสูตร ได้แก่ อนามัยสิ่งแวดล้อม และอาชีวอนามัยและความปลอดภัย

#### เป้าหมายการรับนักศึกษา

ในปีการศึกษา 2548 มหาวิทยาลัยเทคโนโลยีสุรนารี กำหนดเป้าหมายการรับนักศึกษาจำแนกตามกลุ่มสาขาวิชา และจำแนกตามวิธีการรับเข้าศึกษา มีรายละเอียดดังตารางที่ 1

ตารางที่ 1 เป้าหมายการรับนักศึกษา จำแนกตามกลุ่มสาขาวิชาและวิธีการรับเข้าศึกษา

วิธีการรับเข้าศึกษา กลุ่มสาขาวิชา	โควตา		สอบคัดเลือก		รวมทั้งสิ้น	
	จำนวน	ร้อยละ	จำนวน	ร้อยละ	รวม	ร้อยละ
วิศวกรรมศาสตร์	1,104	54.12	276	13.53	1,380	67.65
เทคโนโลยีการเกษตร	216	10.59	54	2.65	270	13.24
เทคโนโลยีสังคม	168	8.23	42	2.06	210	10.29
สาธารณสุขศาสตร์	144	7.06	36	1.76	180	8.82
รวมทั้งสิ้น	1,632	80.00	408	20.00	2,040	100.00

จากวิธีการรับนักศึกษา หลักสูตรที่เปิดสอนและเป้าหมายการรับศึกษานั้น เพื่อประโยชน์ในการจัดการศึกษา การจัดให้บริการ การกำหนดนโยบายและแผนในด้านต่างๆ ข้อมูลพื้นฐานในเบื้องต้นในภาพรวมของผู้ที่ผ่านการคัดเลือกและจะเข้ามาศึกษาในมหาวิทยาลัยนับว่าเป็นสิ่งสำคัญและจำเป็นต้องทราบเพื่อการดำเนินการและเตรียมการในเรื่องต่างๆ ข้างต้น ให้สอดคล้องและเหมาะสมกับผู้เรียนในลำดับต่อไป

#### วัตถุประสงค์ของการศึกษา

1. เพื่อสรุปผลการคัดเลือกนักศึกษาใหม่ปริญญาตรีแรก ปีการศึกษา 2548
2. เพื่อศึกษาข้อมูลภูมิหลังของนักศึกษาใหม่ปริญญาตรีแรก ปีการศึกษา 2548
3. เพื่อศึกษาข้อมูลภูมิหลังของนักศึกษาใหม่ปริญญาตรีที่สอง ปีการศึกษา 2548

#### ขอบเขตของการศึกษา

ในการศึกษาข้อมูลนักศึกษาใหม่ระดับปริญญาตรีมหาวิทยาลัยเทคโนโลยีสุรนารีครั้งนี้ ประชากรที่ศึกษาเป็นนักศึกษาที่รับเข้าศึกษาในปีการศึกษา 2548 โดยแบ่งเป็นนักศึกษาใหม่สมัครเข้าศึกษาเป็นปริญญาตรีแรก และนักศึกษาที่สมัครเข้าศึกษาเป็นปริญญาที่สอง

การศึกษาข้อมูลนักศึกษาใหม่ครั้งนี้ เป็นการศึกษาข้อมูลภูมิหลังของนักศึกษาใหม่ ซึ่งประกอบด้วย ข้อมูลส่วนตัว ข้อมูลด้านการศึกษา และข้อมูลด้านครอบครัว

#### นิยามศัพท์เฉพาะ

นักศึกษาใหม่ปริญญาตรีแรก หมายถึง ผู้ที่มหาวิทยาลัยเทคโนโลยีสุรนารีรับเข้าเป็นนักศึกษาปริญญาตรีแรก และมีฐานะเป็นนักศึกษาชั้นปีที่ 1 ซึ่งรับโดยวิธีให้โควตาของมหาวิทยาลัย และการสอบคัดเลือกโดยสำนักงานคณะกรรมการการอุดมศึกษา โดยได้รายงานตัวขึ้นทะเบียนเป็นนักศึกษาใหม่ในวันที่ 16 พฤษภาคม 2548

ปีการศึกษา หมายถึง ช่วงเวลาดั้งแต่เดือนมิถุนายนถึงเดือนพฤษภาคมของปีถัดไป ดังนั้น  
ปีการศึกษา 2548 หมายถึง ช่วงเวลาดั้งแต่เดือนมิถุนายน 2548 ถึงเดือนพฤษภาคม 2549

#### อักษรย่อที่ใช้

มทส	หมายถึง	มหาวิทยาลัยเทคโนโลยีสุรนารี
วศ.	หมายถึง	นักศึกษาใหม่กลุ่มสาขาวิชาวิศวกรรมศาสตร์
ทท.	หมายถึง	นักศึกษาใหม่กลุ่มสาขาวิชาเทคโนโลยีการเกษตร
ทส.	หมายถึง	นักศึกษาใหม่กลุ่มสาขาวิชาเทคโนโลยีสังคม
สธ.	หมายถึง	นักศึกษาใหม่กลุ่มสาขาวิชาสาธารณสุขศาสตร์
S.D.	หมายถึง	ค่าที่เบี่ยงเบนไปจากค่าเฉลี่ย (ส่วนเบี่ยงเบนมาตรฐาน: standard deviation)



## บทที่ 2

### วิธีดำเนินการศึกษา

การศึกษาข้อมูลนักศึกษาใหม่ มหาวิทยาลัยเทคโนโลยีสุรนารี ปีการศึกษา 2548 มีวัตถุประสงค์ 3 ประการ *ประการแรก* เพื่อสรุปผลการคัดเลือกนักศึกษาใหม่ปริญญาตรีแรก ปีการศึกษา 2548 *ประการที่สอง* เพื่อศึกษาข้อมูลภูมิหลังของนักศึกษาใหม่ปริญญาตรีแรก ปีการศึกษา 2548 และ *ประการสุดท้าย* เพื่อศึกษาข้อมูลภูมิหลังของนักศึกษาใหม่ปริญญาตรีที่สอง ปีการศึกษา 2548 ในการศึกษาครั้งนี้เป็นการศึกษาสภาพด้านต่างๆ ของนักศึกษาระดับปริญญาตรี ประจำปีการศึกษา 2548 โดยมีวิธีดำเนินการศึกษาดังนี้

#### ประชากร

ประชากรในการศึกษาครั้งนี้ คือ นักศึกษาใหม่ระดับปริญญาตรี มหาวิทยาลัยเทคโนโลยีสุรนารี ปีการศึกษา 2548 จำนวน 1,952 คน โดยเป็นนักศึกษาใหม่ปริญญาตรีแรก จำนวน 1,951 คน นักศึกษาใหม่ปริญญาตรีที่สอง จำนวน 1 คน

#### เครื่องมือที่ใช้ในการศึกษา

เครื่องมือที่ใช้ในการศึกษา ได้แก่ ระเบียบประวัตินักศึกษาระดับปริญญาตรี และระเบียบประวัตินักศึกษาปริญญาตรีที่สอง โดยแบ่งออกเป็น 3 ส่วน คือ

ส่วนที่ 1 ข้อมูลส่วนตัว เป็นข้อมูลส่วนตัวของนักศึกษา ประกอบด้วย ชื่อ-สกุล เพศ วันเดือนปีเกิด สถานที่เกิด เชื้อชาติ สัญชาติ ศาสนา วุฒิการศึกษาที่ใช้สมัครเข้าศึกษา วันเดือนปีที่สำเร็จการศึกษา ที่อยู่ตามสำเนาทะเบียนบ้าน ผู้ปกครองที่สามารถติดต่อได้ และที่พักขณะเรียนที่มหาวิทยาลัยเทคโนโลยีสุรนารี

ส่วนที่ 2 ข้อมูลครอบครัว ประกอบด้วย สถานภาพของบิดา-มารดา ข้อมูลส่วนตัวของบิดา ข้อมูลส่วนตัวของมารดา ข้อมูลส่วนตัวของผู้ปกครอง (กรณีที่ไม่ใช่บิดา-มารดา) ผู้ให้การสนับสนุนทางการศึกษา ผู้ให้การอุปการะ ที่ไม่ใช่บิดา-มารดาหรือไม่ได้รับทุนการศึกษา จำนวนพี่น้องร่วมบิดามารดา และค่าใช้จ่ายส่วนตัว

ส่วนที่ 3 ข้อมูลด้านการศึกษา ประกอบด้วย แผนการเรียนที่สำเร็จการศึกษา จังหวัดที่สำเร็จการศึกษา วิธีการเข้าศึกษา การศึกษาในสถาบันอุดมศึกษาอื่น และความสามารถพิเศษ

### การรวบรวมข้อมูล

ในการศึกษาครั้งนี้ ฝ่ายรับนักศึกษา ศูนย์บริการการศึกษา เป็นผู้รวบรวมข้อมูลโดยการแจกระเบียบ  
ประวัตินักศึกษาใหม่แก่นักศึกษาที่มีรายงานตัวขึ้นทะเบียนเป็นนักศึกษาใหม่ปริญญาตรีแรกและปริญญาตรี  
ที่สอง ในวันที่ 16 พฤษภาคม 2548 หลังจากนั้นงานวิจัยสถาบันและสารสนเทศ ส่วนแผนงาน ได้นำ  
ระเบียบประวัตินักศึกษาใหม่ดังกล่าวมาทำการประมวลและวิเคราะห์ข้อมูล แล้วจึงส่งคืนระเบียบประวัติ  
แก่ฝ่ายรับนักศึกษา ศูนย์บริการการศึกษา

### การวิเคราะห์ข้อมูล

ในการศึกษาครั้งนี้ ได้นำแบบฟอร์มระเบียบประวัตินักศึกษาใหม่ทั้งหมดมาลงรหัส บันทึกข้อมูล  
และวิเคราะห์ค่าสถิติพื้นฐานของประชากร ด้วยสถิติเชิงพรรณนา (descriptive statistics) ได้แก่ ความถี่ ร้อยละ  
มัธยฐาน ฐานนิยม ค่าเฉลี่ย และส่วนเบี่ยงเบนมาตรฐาน โดยใช้โปรแกรม Access และ SPSS for Windows  
Version 10.0



### บทที่ 3

#### ผลการวิเคราะห์ข้อมูล

การนำเสนอผลการวิเคราะห์จะเป็นการนำเสนอเพื่อตอบวัตถุประสงค์ของการศึกษา โดยแบ่งการนำเสนอเป็น 4 ตอน คือ *ตอนแรก* เป็นการนำเสนอผลการคัดเลือกนักศึกษาใหม่ปริญญาตรีแรก ปีการศึกษา 2548 *ตอนที่สอง* เป็นการนำเสนอผลการวิเคราะห์ข้อมูลภูมิหลังของนักศึกษาใหม่ปริญญาตรีแรก ปีการศึกษา 2548 และ *ตอนที่สาม* เป็นการนำเสนอผลการวิเคราะห์ข้อมูลภูมิหลังของนักศึกษาใหม่ปริญญาตรีที่สอง ปีการศึกษา 2548 โดยมีรายละเอียดดังต่อไปนี้

#### ตอนที่ 1 ผลการคัดเลือกนักศึกษาใหม่ปริญญาตรีแรก ปีการศึกษา 2548

ในปีการศึกษา 2548 มหาวิทยาลัยเทคโนโลยีสุรนารีรับนักศึกษาใหม่ปริญญาตรีแรกเข้าศึกษา โดยมีการดำเนินงานในการคัดเลือกนักศึกษา 2 ประเภท ดังนี้

1. การคัดเลือกนักศึกษาประเภทโควตา<sup>๑</sup> การคัดเลือกนักศึกษาประเภทโควตา ปีการศึกษา 2548 เปิดรับสมัครระหว่าง กรกฎาคม - 5 พฤศจิกายน 2548 โดยมีเป้าหมายการรับร้อยละ 80 ของเป้าหมายการรับนักศึกษาใหม่ปริญญาตรีแรกทั้งหมด มีผู้สมัครทั้งสิ้น 6,330 คน ผ่านการคัดเลือก 5,329 คน ยืนยันเข้าศึกษา 1,231 คน และรายงานตัวขึ้นทะเบียนเป็นนักศึกษาใหม่ทั้งสิ้น 999 คน คิดเป็นร้อยละ 61.21 ของเป้าหมายการรับนักศึกษาประเภทโควตา (1,632 คน) ซึ่งต่ำกว่าเป้าหมายการรับนักศึกษาประเภทโควตา คิดเป็นร้อยละ 18.79 โดยผลการคัดเลือกจำแนกตามประเภทโควตา และจำแนกตามกลุ่มสาขาวิชา มีรายละเอียดดังตารางที่ 2 และ 3

ตารางที่ 2 ผลการคัดเลือกนักศึกษาประเภทโควตา จำแนกตามประเภทโควตา

ประเภทโควตา	สมัคร	ผ่านการคัดเลือก	ยืนยันเข้าศึกษา	ขึ้นทะเบียน
โควตาโรงเรียน	2,399	1,982	526	439
โควตาจังหวัด	3,717	3,143	632	503
โควตาคีฬา	78	72	29	22
โควตาวิทยาศาสตร์ฯ	68	66	21	17
โควตาดนตรีและนาฏศิลป์	68	66	23	18
รวมทั้งสิ้น	6,330	5,329	1,231	999

<sup>๑</sup> มหาวิทยาลัยเทคโนโลยีสุรนารี. (2548). รายงานสรุปการรับนักศึกษาใหม่ ระดับปริญญาตรี ปีการศึกษา 2548. นครราชสีมา: ศูนย์บริการการศึกษา มหาวิทยาลัยเทคโนโลยีสุรนารี. (อัคราเนนา)

ตารางที่ 3 ผลการคัดเลือกนักศึกษาประเภทโควตา จำแนกตามกลุ่มสาขาวิชา

กลุ่มสาขาวิชา	สมัคร	ผ่านการคัดเลือก	ยื่นขึ้นเข้าศึกษา	ขึ้นทะเบียน
วิศวกรรมศาสตร์	2,263	2,729	715	606
เทคโนโลยีการเกษตร	493	1,087	155	110
เทคโนโลยีสังคม	1,355	803	197	156
สาธารณสุขศาสตร์	2,219	710	164	127
รวมทั้งสิ้น	6,330	5,329	1,231	999

## 2. การคัดเลือกนักศึกษาประเภทสอบคัดเลือกผ่านสำนักงานคณะกรรมการการอุดมศึกษา<sup>๒</sup>

2.1 ภาพรวมของการคัดเลือก ในปีการศึกษา 2548 มีผู้สมัครเลือกมหาวิทยาลัยเทคโนโลยีสุรนารีทั้งสิ้น 3,612 คน ผ่านการสอบคัดเลือก มีสิทธิ์เข้ารับการสัมภาษณ์และตรวจร่างกาย 1,192 คน มีผู้ผ่านการคัดเลือก 952 คน และมารายงานตัวขึ้นทะเบียนเป็นนักศึกษาใหม่ทั้งสิ้น 852 คน รายละเอียดดังตารางที่ 4

ตารางที่ 4 ผลการคัดเลือกนักศึกษาประเภทสอบคัดเลือกผ่านสำนักงานคณะกรรมการการอุดมศึกษา จำแนกตามกลุ่มสาขาวิชา

กลุ่มสาขาวิชา	เลือกสมัคร	มีสิทธิ์สอบสัมภาษณ์	ผ่านการคัดเลือก	ขึ้นทะเบียน
วิศวกรรมศาสตร์	1,976	800	655	601
เทคโนโลยีการเกษตร (พืช, สัตว์)	268	150	108	90
เทคโนโลยีอาหาร	253	45	32	27
เทคโนโลยีสารสนเทศ (วิทย์)	146	29	26	24
เทคโนโลยีสารสนเทศ (ศิลป์) วิทยาลัยฯ 2524	219	28	21	20
เทคโนโลยีสารสนเทศ (ศิลป์) วิทยาลัยฯ 2544	47	10	8	
เทคโนโลยีการจัดการ (วิทย์/ศิลป์)	173	25	16	15
เทคโนโลยีการจัดการ (ศิลป์ภาษา)	119	15	13	12
สาธารณสุขศาสตร์	411	90	73	63
รวมทั้งสิ้น	3,612	1,192	952	852

<sup>๒</sup> มหาวิทยาลัยเทคโนโลยีสุรนารี. (2548). รายงานสรุปการรับนักศึกษาใหม่ ระดับปริญญาตรี ปีการศึกษา 2548. นครราชสีมา: ศูนย์บริการการศึกษา มหาวิทยาลัยเทคโนโลยีสุรนารี. (ยึดสำเนา)

(2) คะแนนสูงสุด คะแนนต่ำสุด คะแนนเฉลี่ย และส่วนเบี่ยงเบนมาตรฐานของผู้สมัครสอบคัดเลือกผ่านสำนักงานคณะกรรมการการอุดมศึกษาที่เลือกมหาวิทยาลัยเทคโนโลยีสุรนารี มีรายละเอียดดังตารางที่ 7

ตารางที่ 7 คะแนนต่ำสุด คะแนนสูงสุด คะแนนเฉลี่ย และส่วนเบี่ยงเบนมาตรฐาน ของผู้สมัครสอบคัดเลือกผ่านสำนักงานคณะกรรมการการอุดมศึกษาที่เลือกมหาวิทยาลัยเทคโนโลยีสุรนารี<sup>๔</sup>

กลุ่มสาขาวิชา	คะแนนรวม				คะแนนวิชาสอบ				คะแนน GPA				คะแนน PR			
	ต่ำสุด	สูงสุด	เฉลี่ย	S.D.	ต่ำสุด	สูงสุด	เฉลี่ย	S.D.	ต่ำสุด	สูงสุด	เฉลี่ย	S.D.	ต่ำสุด	สูงสุด	เฉลี่ย	S.D.
วศ.	149.98	260.09	172.76	17.56	107.50	216.00	145.87	15.47	0.12	27.07	11.43	6.56	1.39	27.78	15.47	6.68
ทค.(พ.,ศ.)	131.57	349.13	163.39	24.18	110.00	310.00	138.69	18.63	0.47	26.55	9.91	6.90	1.39	27.78	14.80	7.31
ทค.(อ.)	188.91	221.14	198.79	7.90	134.50	178.00	156.00	10.68	7.96	27.10	19.46	5.05	16.67	27.78	23.33	3.44
ทศ.(ว.)	202.73	331.62	265.34	29.63	196.00	277.00	233.77	20.07	0.70	31.57	13.82	10.46	1.67	33.33	17.76	9.72
ทศ.(ศ.) วก. 24	267.86	317.68	282.64	13.82	224.50	277.50	246.87	15.05	5.38	26.80	18.36	5.87	6.94	27.78	17.41	6.16
ทศ.(ศ.) วก. 44	244.87	297.64	265.76	18.17	206.00	253.25	230.13	17.64	2.91	24.03	17.86	7.16	2.78	27.78	17.78	8.17
ทจ.(ว./ศ.)	196.98	253.32	213.92	15.60	164.00	226.25	184.96	13.66	3.39	21.31	13.80	4.96	3.33	22.22	15.16	4.87
ทจ.(ศ.)	197.23	240.91	211.43	12.49	163.25	210.25	185.20	12.10	3.88	19.05	12.89	4.55	1.11	21.11	13.33	5.94
ศษ.	296.55	443.38	326.77	21.68	230.00	372.50	272.53	20.86	2.67	37.77	24.60	9.12	7.78	38.89	29.64	8.07

หมายเหตุ	วศ.	หมายถึง	กลุ่มสาขาวิชาวิศวกรรมศาสตร์
	ทค.(พ.,ศ.)	หมายถึง	กลุ่มสาขาวิชาเทคโนโลยีการเกษตร (เทคโนโลยีการผลิตพืช, เทคโนโลยีการผลิตสัตว์)
	ทค.(อ.)	หมายถึง	กลุ่มสาขาวิชาเทคโนโลยีการเกษตร (เทคโนโลยีอาหาร)
	ทศ.(ว.)	หมายถึง	กลุ่มสาขาวิชาเทคโนโลยีสารสนเทศ (วิทยา)
	ทศ.(ศ.) วก. 24	หมายถึง	กลุ่มสาขาวิชาเทคโนโลยีสารสนเทศ (ศิลปคำนวณ) วิทยาศาสตร์กายภาพชีวภาพ หลักสูตร พ.ศ. 2524
	ทศ.(ศ.) วก. 44	หมายถึง	กลุ่มสาขาวิชาเทคโนโลยีสารสนเทศ (ศิลปคำนวณ) วิทยาศาสตร์กายภาพชีวภาพ หลักสูตร พ.ศ. 2544
	ทจ.(ว./ศ.)	หมายถึง	กลุ่มสาขาวิชาเทคโนโลยีการจัดการ (วิทยหรือศิลปคำนวณ)
	ทจ.(ศ.)	หมายถึง	กลุ่มสาขาวิชาเทคโนโลยีการจัดการ (ศิลปภาษา)
	ศษ.	หมายถึง	กลุ่มสาขาวิชาสาขารัฐศาสตร์

#### 2.4 คณะที่มีผู้เลือกมากที่สุด 7 อันดับแรก

ผู้สมัครสอบคัดเลือกผ่านสำนักงานคณะกรรมการการอุดมศึกษาในปีการศึกษา 2548 ทั้งหมด มหาวิทยาลัย/สถาบันที่มีผู้เลือกมากที่สุด 7 อันดับแรก (รวมทุกอันดับการเลือก) รายละเอียดดังตารางที่ 8

<sup>๔</sup> สำนักงานคณะกรรมการการอุดมศึกษา, สำนักทดสอบกลาง. (2548). ตารางแสดงค่าสถิติของคะแนนในการคัดเลือกฯ ปีการศึกษา 2548 แยกตามคณะ [Online]. ได้จาก: <http://www.entrance.mis.mua.go.th/mxmn48b> [18 กรกฎาคม 2548]

ตารางที่ 8 คณะที่มีผู้เลือกมากที่สุด 7 อันดับแรก (รวมทุกอันดับการเลือก) <sup>๕</sup>

รหัสคณะ	สำนักวิชา/คณะ/มหาวิทยาลัย	สมัคร (คน)	ผ่าน (คน)
1452	คณะโบราณคดี สาขาภาษาไทย เลือกสอบวิชาคณิตศาสตร์ 2 มหาวิทยาลัยศิลปากร	2,930	24
1037	คณะพยาบาลศาสตร์ สาขาวิชาพยาบาลศาสตร์ มหาวิทยาลัยบูรพา	2,511	50
0732	คณะพาณิชยศาสตร์และการบัญชี สาขาวิชาการบริหารธุรกิจ มหาวิทยาลัยธรรมศาสตร์	2,254	173
0920	คณะสาธารณสุขศาสตร์ สาขาวิชาสาธารณสุขศาสตร์ มหาวิทยาลัยนเรศวร	2,151	32
0748	คณะเศรษฐศาสตร์ (วิทย์-ศิลป์คำนวณ) มหาวิทยาลัยธรรมศาสตร์	2,139	199
1213	คณะศิลปศาสตร์ สาขาวิชาศิลปศาสตร์ (ภาษาอังกฤษ) มหาวิทยาลัยมหิดล	2,006	25
<b>0689</b>	<b>สำนักวิชาวิศวกรรมศาสตร์ มหาวิทยาลัยเทคโนโลยีสุรนารี</b>	<b>1,955</b>	<b>800</b>

### 3. จำนวนนักศึกษาขึ้นทะเบียนเป็นนักศึกษาใหม่มหาวิทยาลัยเทคโนโลยีสุรนารี

จากการคัดเลือกนักศึกษาด้วยวิธีการให้โควตาและการสอบคัดเลือกผ่านสำนักงานคณะกรรมการการอุดมศึกษามีนักศึกษามาขึ้นทะเบียนเป็นนักศึกษาใหม่ของมหาวิทยาลัยเทคโนโลยีสุรนารีรวม 1,951 คน โดยเป็นนักศึกษากลุ่มโควตา 1,009 คน (ร้อยละ 51.72) นักศึกษากลุ่มสอบคัดเลือก 863 คน (ร้อยละ 44.23) และนักศึกษากลุ่ม Admission 79 คน (ร้อยละ 4.05)

เป็นนักศึกษาใหม่กลุ่มสาขาวิชาวิศวกรรมศาสตร์ 1,297 คน (ร้อยละ 66.48) กลุ่มสาขาวิชาเทคโนโลยีการเกษตร 235 คน (ร้อยละ 12.04) กลุ่มสาขาวิชาเทคโนโลยีสารสนเทศ 158 คน (ร้อยละ 8.10) กลุ่มสาขาวิชาเทคโนโลยีการจัดการ 69 คน (ร้อยละ 3.54) และกลุ่มสาขาวิชาสาธารณสุขศาสตร์ 192 คน (ร้อยละ 9.84)

รายละเอียดจำแนกตามวิธีการรับเข้าและกลุ่มสาขาวิชา แสดงได้ดังแผนภูมิที่ 1

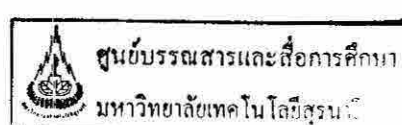

<sup>๕</sup> สำนักงานคณะกรรมการการอุดมศึกษา, สำนักทดสอบกลาง. (2548). ตารางจำนวนผู้สมัครและผู้ผ่านการคัดเลือกฯ ปีการศึกษา 2548 [Online]. ได้จาก: [http://entrance.mis.mua.go.th/entchoice48\\_040503](http://entrance.mis.mua.go.th/entchoice48_040503) [18 กรกฎาคม 2548]

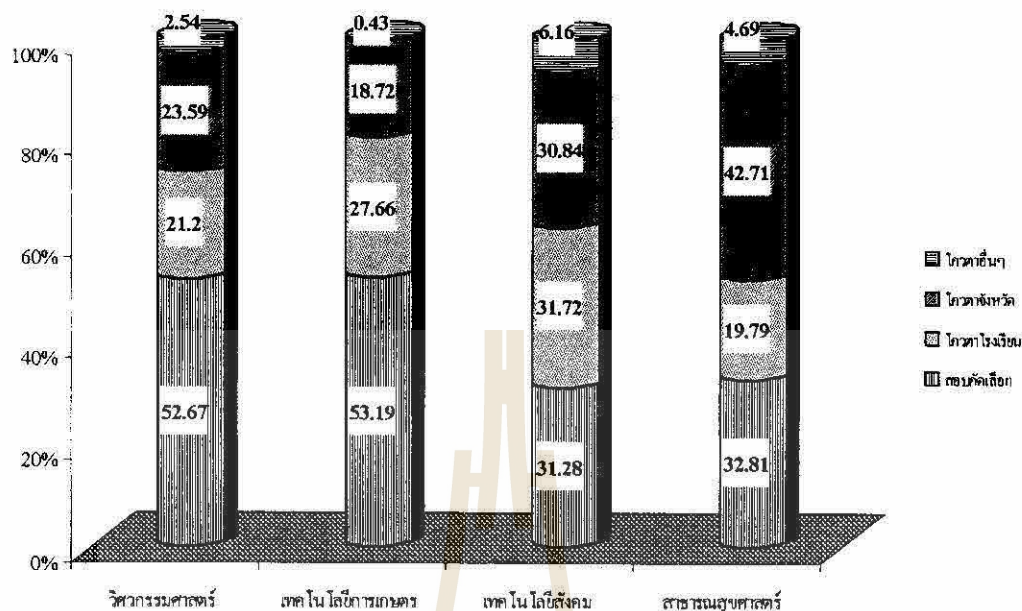

แผนภูมิที่ 1 นักศึกษาใหม่ปริญญาตรีแรก จำแนกตามวิธีการรับเข้าและกลุ่มสาขาวิชา

#### 4. จำนวนนักศึกษาใหม่ปริญญาตรีแรกเปรียบเทียบกับเป้าหมายการรับ

เมื่อเปรียบเทียบนักศึกษาใหม่ปริญญาตรีแรก ปีการศึกษา 2548 กับเป้าหมายการรับ พบว่า มหาวิทยาลัยเทคโนโลยีสุรนารี สามารถรับนักศึกษาใหม่ปริญญาตรีแรกได้ร้อยละ 95.64. ของเป้าหมายรายละเอียดดังตารางที่ 9

ตารางที่ 9 นักศึกษาใหม่ปริญญาตรีแรก ปีการศึกษา 2548 เปรียบเทียบกับเป้าหมายการรับ จำแนกตามวิธีการรับเข้าและกลุ่มสาขาวิชา

กลุ่มสาขาวิชา	วิธีการรับเข้า						รวม		
	โควตา			สอบคัดเลือกและ Admission			เป้าหมาย	รับจริง	ร้อยละ
	เป้าหมาย	รับจริง	ร้อยละ	เป้าหมาย	รับจริง	ร้อยละ			
วิศวกรรมศาสตร์	1,104	614	55.62	276	683	247.46	1,380	1,297	93.99
เทคโนโลยีการเกษตร	216	110	50.93	54	125	231.48	270	235	87.04
เทคโนโลยีสังคม	168	156	92.86	42	71	169.05	210	227	108.10
สาธารณสุขศาสตร์	144	129	89.58	36	63	175.00	180	192	106.67
รวม	1,632	1,009	61.83	408	942	230.88	2,040	1,951	95.64

**ตอนที่ 2 ผลการวิเคราะห์ข้อมูลภูมิหลังของนักศึกษาใหม่ปริญญาตรีแรก ปีการศึกษา 2548**

การนำเสนอในตอนนี้ แบ่งเป็น 3 ส่วน คือ ส่วนแรก เป็นการนำเสนอผลการวิเคราะห์ข้อมูลส่วนตัว ส่วนที่สอง เป็นการนำเสนอผลการวิเคราะห์ข้อมูลด้านการศึกษา และส่วนสุดท้าย เป็นการนำเสนอผลการวิเคราะห์ข้อมูลด้านครอบครัว โดยรายละเอียดของแต่ละส่วนมีดังต่อไปนี้

**1. ผลการวิเคราะห์ข้อมูลส่วนตัว**

**1.1 เพศ** นักศึกษาใหม่ปริญญาตรีแรกเป็นเพศหญิงมากกว่าเพศชายแต่มีสัดส่วนใกล้เคียงกัน โดยเป็นเพศหญิง ร้อยละ 50.90 เป็นเพศชาย ร้อยละ 49.10 และของจำนวนนักศึกษาปริญญาตรีแรกทั้งหมด (รายละเอียดเพิ่มเติมดูได้จากภาคผนวก ข ตารางที่ 1 และ 2)

เมื่อจำแนกตามวิธีการรับเข้าพบว่า นักศึกษาใหม่ปริญญาตรีแรกกลุ่มโควตาเป็นเพศหญิงมากกว่าเพศชาย ในขณะที่นักศึกษาใหม่ปริญญาตรีแรกกลุ่มสอบคัดเลือก เป็นเพศชายมากกว่าเพศหญิง

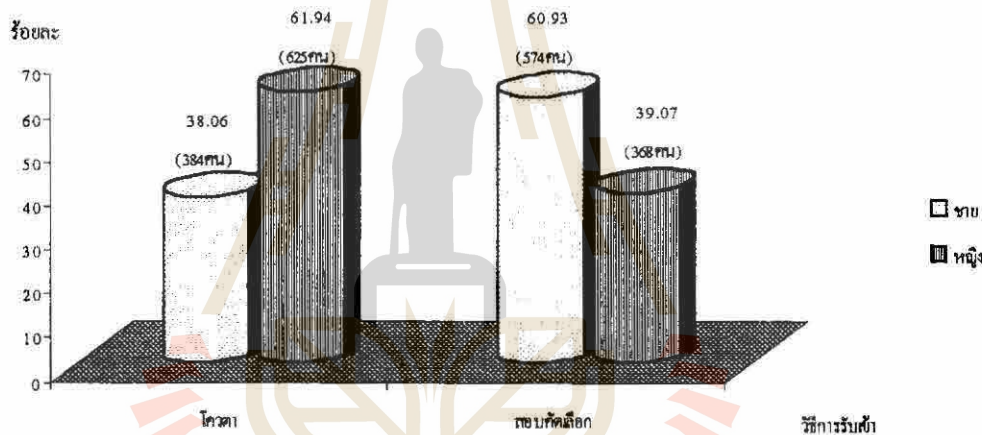

แผนภูมิที่ 2 นักศึกษาใหม่ปริญญาตรีแรก จำแนกตามวิธีการรับเข้าและเพศ

เมื่อจำแนกตามกลุ่มสาขาวิชา พบว่า นักศึกษาใหม่ปริญญาตรีแรกกลุ่มสาขาวิชาวิศวกรรมศาสตร์ เป็นเพศชายมากกว่าเพศหญิง ในขณะที่กลุ่มสาขาวิชาเทคโนโลยีการเกษตร เทคโนโลยีสังคม และ สาธารณสุขศาสตร์ เป็นเพศหญิงมากกว่าเพศชาย

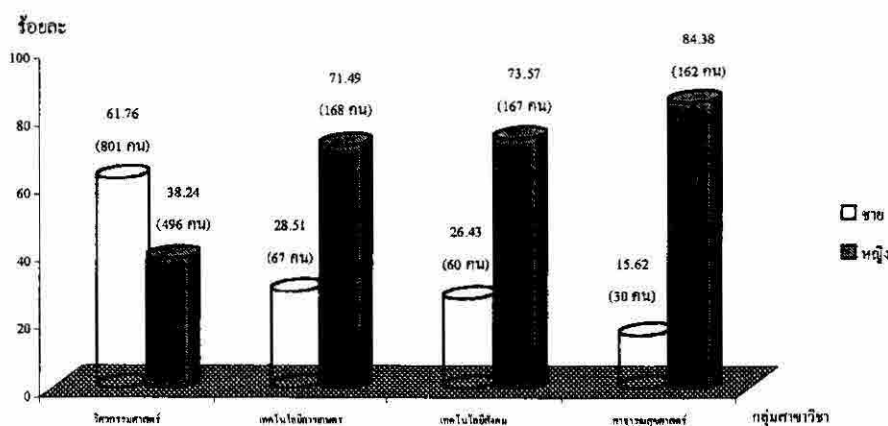

แผนภูมิที่ 3 นักศึกษาใหม่ปริญญาตรีแรก จำแนกตามกลุ่มสาขาวิชาและเพศ

1.2 อายุ นักศึกษาใหม่ปริญญาตรีแรกมีอายุตั้งแต่ 17 ปีขึ้นไป โดยนักศึกษาส่วนใหญ่มีอายุ 18 ปี โดยอายุจำแนกตามวิธีการรับเข้าและกลุ่มสาขาวิชาได้ดังตารางที่ 10 และ 11 (รายละเอียดเพิ่มเติมดูได้จากภาคผนวก ข ตารางที่ 3 และ 4)

ตารางที่ 10 นักศึกษาใหม่ปริญญาตรีแรก จำแนกตามวิธีการรับเข้าและอายุ

วิธีการรับเข้า	อายุ (ปี)			
	น้อยที่สุด	มากที่สุด	เฉลี่ย	S.D.
โควตา	17	20	18.34	0.57
สอบคัดเลือก	17	24	18.49	0.92
รวมทั้งหมด	17	24	18.41	0.76

ตารางที่ 11 นักศึกษาใหม่ปริญญาตรีแรก จำแนกตามกลุ่มสาขาวิชาและอายุ

กลุ่มสาขาวิชา	อายุ (ปี)			
	น้อยที่สุด	มากที่สุด	เฉลี่ย	S.D.
วิศวกรรมศาสตร์	17	24	18.41	0.80
เทคโนโลยีการเกษตร	17	22	18.46	0.69
เทคโนโลยีสังคม	17	22	18.33	0.65
สาธารณสุขศาสตร์	17	22	18.46	0.69
รวมทั้งหมด	17	24	18.41	0.76

1.3 เชื้อชาติและสัญชาติ นักศึกษาใหม่ปริญญาตรีแรกส่วนใหญ่มีเชื้อชาติและสัญชาติไทย คิดเป็นร้อยละ 99.59 และ 99.79 ตามลำดับ

เมื่อจำแนกตามวิธีการรับเข้าและจำแนกตามกลุ่มสาขาวิชา พบว่า ส่วนใหญ่มีเชื้อชาติและสัญชาติไทยเช่นเดียวกับภาพรวมของนักศึกษาใหม่ปริญญาตรีแรกทั้งหมด (รายละเอียดเพิ่มเติมดูได้จากภาคผนวก ข ตารางที่ 5 - 8)

1.4 ศาสนา นักศึกษาใหม่ปริญญาตรีแรกส่วนใหญ่นับถือศาสนาพุทธ (ร้อยละ 98.62)

เมื่อจำแนกตามวิธีการรับเข้าและจำแนกตามกลุ่มสาขาวิชา พบว่า ส่วนใหญ่นับถือศาสนาพุทธเช่นเดียวกับภาพรวมของนักศึกษาใหม่ปริญญาตรีแรกทั้งหมด (รายละเอียดเพิ่มเติมดูได้จากภาคผนวก ข ตารางที่ 9 - 10)

**1.5 ภูมิลำเนาตามทะเบียนบ้าน** นักศึกษาใหม่ปริญญาตรีแรกส่วนใหญ่มีภูมิลำเนาตามทะเบียนบ้านอยู่ในภาคตะวันออกเฉียงเหนือ ส่วนที่เหลือกระจายอยู่ในภาคต่าง ๆ ดังแผนภูมิที่ 4

เมื่อจำแนกตามวิธีการรับเข้าและจำแนกตามกลุ่มสาขาวิชา พบว่า ส่วนใหญ่มีภูมิลำเนาตามทะเบียนบ้านอยู่ในภาคตะวันออกเฉียงเหนือ เช่นเดียวกับภาพรวมของนักศึกษาใหม่ปริญญาตรีแรก ทั้งหมด (รายละเอียดเพิ่มเติมดูได้จากภาคผนวก ข ตารางที่ 11 - 12)

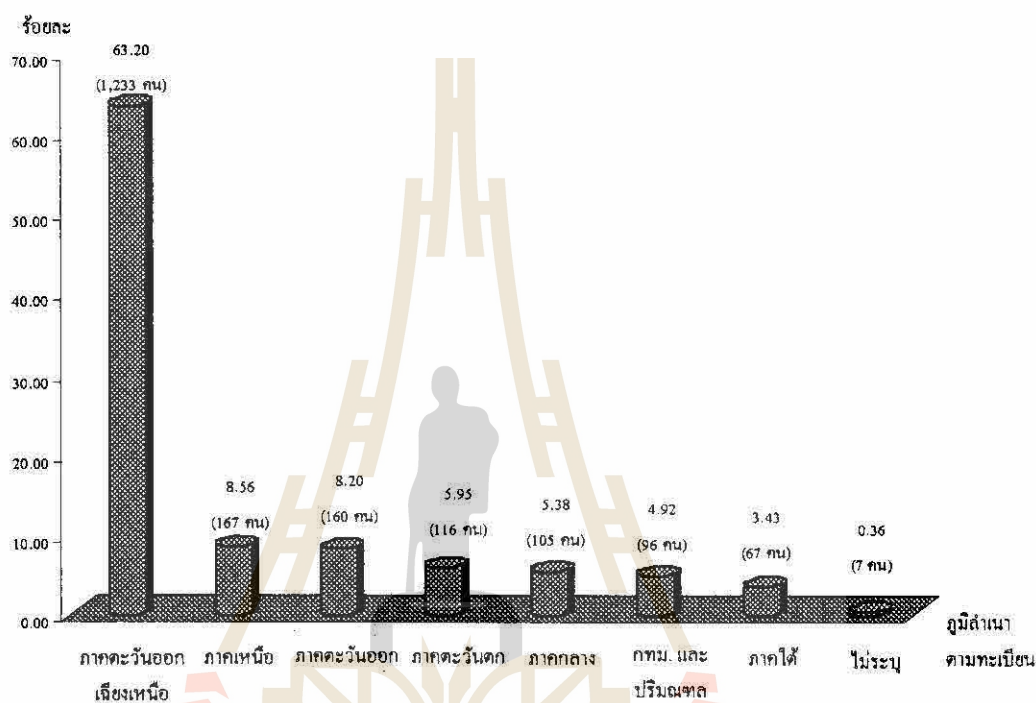

แผนภูมิที่ 4 นักศึกษาใหม่ปริญญาตรีแรก จำแนกตามภูมิลำเนาตามทะเบียนบ้าน

**1.6 ที่พักขณะเรียน** นักศึกษาใหม่ปริญญาตรีแรกส่วนใหญ่พักในหอพักมหาวิทยาลัย (ร้อยละ 89.03) ส่วนที่เหลือพักนอกมหาวิทยาลัย

เมื่อจำแนกตามวิธีการรับเข้าและจำแนกตามกลุ่มสาขาวิชา พบว่า ส่วนใหญ่พักในหอพักมหาวิทยาลัยเช่นเดียวกับภาพรวมของนักศึกษาใหม่ปริญญาตรีแรกทั้งหมด (รายละเอียดเพิ่มเติมดูได้จากภาคผนวก ข ตารางที่ 13 - 14)

**1.7 ความสามารถพิเศษ** นักศึกษาใหม่ปริญญาตรีแรกส่วนใหญ่มีความสามารถทางด้านกีฬา (ร้อยละ 28.55) รองลงมาคือ คอมพิวเตอร์ (ร้อยละ 21.42)

เมื่อจำแนกตามวิธีการรับเข้า พบว่า ทั้งกลุ่มโควตาและสอบคัดเลือกมีความสามารถทางด้านกีฬา รองลงมาคือ คอมพิวเตอร์ เช่นเดียวกับภาพรวมของนักศึกษาใหม่ปริญญาตรีแรกทั้งหมด (รายละเอียดเพิ่มเติมดูได้จากภาคผนวก ข ตารางที่ 15)

เมื่อจำแนกตามกลุ่มสาขาวิชา พบว่า นักศึกษาใหม่ปริญญาตรีแรกกลุ่มสาขาวิชาวิศวกรรมศาสตร์ และเทคโนโลยีการเกษตร ส่วนใหญ่มีความสามารถทางด้านกีฬา รองลงมาคือ คอมพิวเตอร์ เช่น



**2.2 จังหวัดที่สำเร็จการศึกษา** นักศึกษาใหม่ปริญญาตรีแรกส่วนใหญ่สำเร็จการศึกษาจากจังหวัดนครราชสีมา (ร้อยละ 25.27) ส่วนที่เหลือกระจายอยู่ตามจังหวัดต่าง ๆ อีก 75 จังหวัด (รายละเอียดเพิ่มเติมดูได้จากภาคผนวก ค ตารางที่ 21)

**2.3 วุฒิการศึกษาที่สำเร็จการศึกษา** นักศึกษาใหม่ปริญญาตรีแรกส่วนใหญ่สมัครเข้าศึกษาต่อโดยใช้วุฒิการศึกษาระดับมัธยมศึกษาตอนปลาย (ร้อยละ 98.15) และมีเพียง 25 คน (ร้อยละ 1.28) เท่านั้นที่ใช้วุฒิการศึกษาเทียบเท่าชั้นมัธยมศึกษาตอนปลายสมัครเข้าศึกษาต่อ ซึ่งทั้ง 25 คนดังกล่าวเป็นนักศึกษากลุ่มสาขาวิชาวิศวกรรมศาสตร์ จำนวน 6 คน กลุ่มสาขาวิชาเทคโนโลยีสังคม จำนวน 3 คน และกลุ่มสาขาวิชาสาธารณสุขศาสตร์ จำนวน 2 คน (รายละเอียดเพิ่มเติมดูได้จากภาคผนวก ค ตารางที่ 22 - 23)

**2.4 ปีการศึกษาที่สำเร็จการศึกษา** นักศึกษาใหม่ปริญญาตรีแรกส่วนใหญ่สำเร็จการศึกษาในปีการศึกษา 2548 (ร้อยละ 89.39) ส่วนที่เหลือจบการศึกษาในปีการศึกษา 2547, 2546, 2545, 2544 และก่อนปีการศึกษา 2543 คิดเป็นร้อยละ 6.71, 0.51, 0.41, 0.31 และ 0.41 ตามลำดับ (รายละเอียดเพิ่มเติมดูได้จากภาคผนวก ค ตารางที่ 24)

**2.5 คะแนนเฉลี่ย (GPA) ที่สำเร็จการศึกษา** นักศึกษาใหม่ปริญญาตรีแรกส่วนใหญ่มี GPA เฉลี่ยอยู่ระหว่าง 3.00-3.49 (ร้อยละ 41.62) รองลงมาคือ GPA อยู่ระหว่าง 2.50-2.99 (ร้อยละ 25.94) รายละเอียดดังแผนภูมิที่ 6 โดย GPA จำแนกตามวิธีการรับเข้าและกลุ่มสาขาวิชา มีรายละเอียดดังแผนภูมิที่ 7-8 และตารางที่ 14-15 (รายละเอียดเพิ่มเติมดูได้จากภาคผนวก ค ตารางที่ 25 - 26)

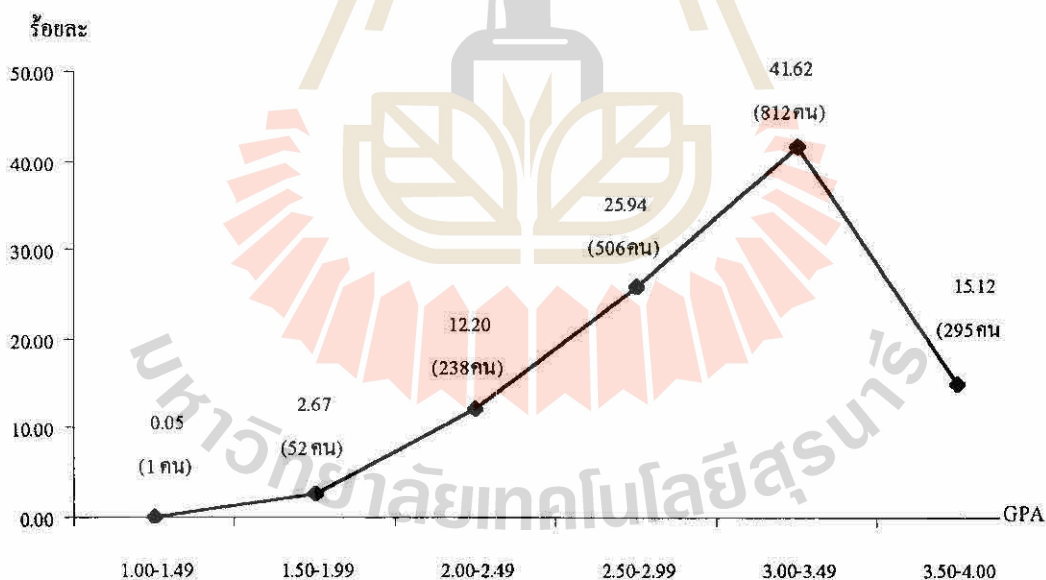

แผนภูมิที่ 6 นักศึกษาใหม่ปริญญาตรีแรก จำแนกตามคะแนนเฉลี่ย (GPA)

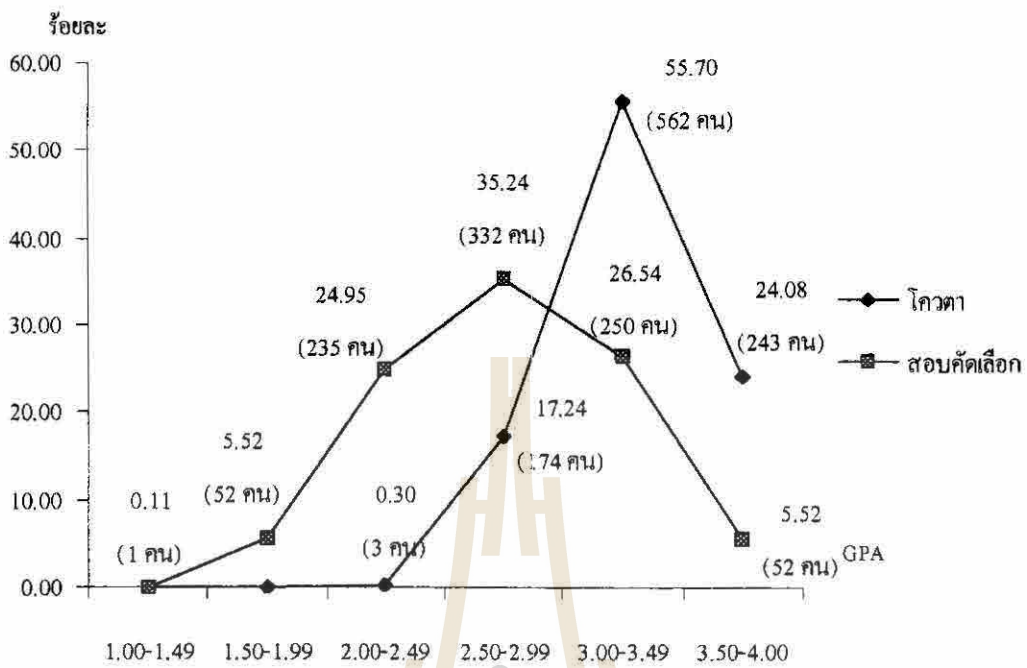

แผนภูมิที่ 7 นักศึกษาใหม่ปริญญาตรีแรก จำแนกตามวิธีการรับเข้าและคะแนนเฉลี่ย (GPA)

ตารางที่ 14 นักศึกษาใหม่ปริญญาตรีแรก จำแนกตามวิธีการรับเข้าและคะแนนเฉลี่ย (GPA)

วิธีการรับเข้า	GPA			
	สูงสุด	ต่ำสุด	เฉลี่ย	S.D.
โควตา	4.00	2.00	3.27	0.30
สอบคัดเลือก	3.91	1.32	2.75	0.48

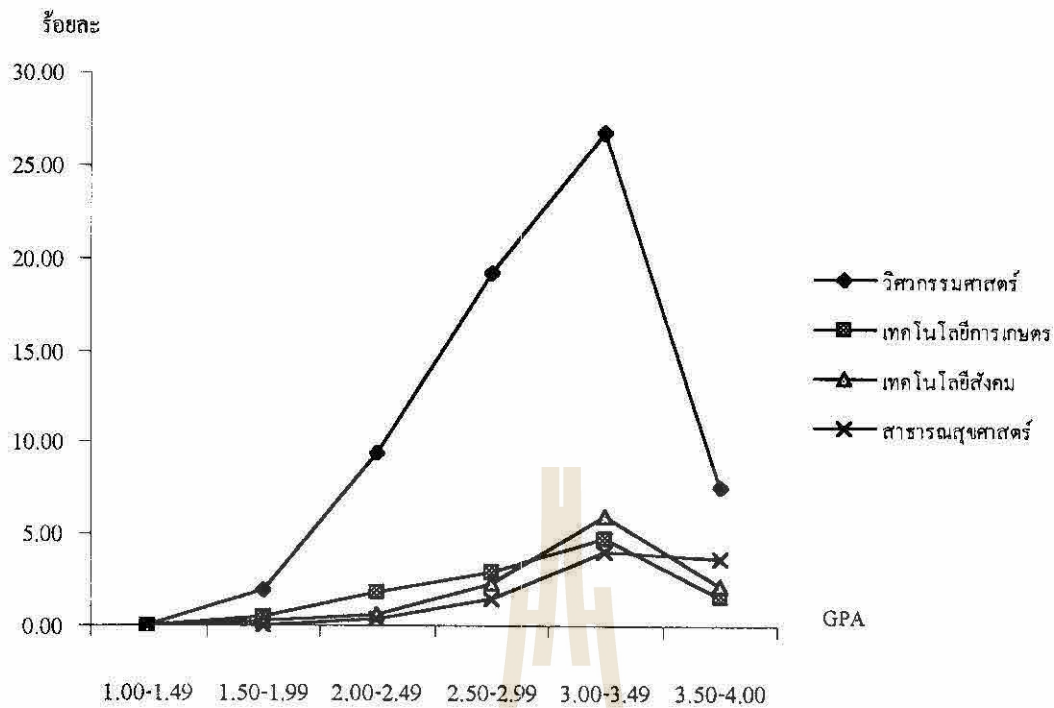

แผนภูมิที่ 8 นักศึกษาใหม่ปริญญาตรีแรก จำแนกตามกลุ่มสาขาวิชาและคะแนนเฉลี่ย (GPA)

ตารางที่ 15 นักศึกษาใหม่ปริญญาตรีแรก จำแนกตามกลุ่มสาขาวิชาและคะแนนเฉลี่ย (GPA)

กลุ่มสาขาวิชา	GPA			
	สูงสุด	ต่ำสุด	เฉลี่ย	S.D.
วิศวกรรมศาสตร์	3.98	1.32	2.96	0.47
เทคโนโลยีการเกษตร	3.91	1.62	2.97	0.51
เทคโนโลยีสังคม	3.91	1.66	3.15	0.43
สาขารณสุขศาสตร์	4.00	2.32	3.32	0.38
รวม	4.00	1.32	3.02	0.48

2.6 จำนวนครั้งในการสมัครเข้าศึกษาผ่านสำนักงานคณะกรรมการการอุดมศึกษา นักศึกษาใหม่ปริญญาตรีแรกกลุ่มสอบคัดเลือกส่วนใหญ่สมัครเข้าศึกษาผ่านสำนักงานคณะกรรมการการอุดมศึกษาเป็นครั้งแรก (ร้อยละ 55.62) ส่วนที่เหลือสมัครเป็นครั้งที่ 2, 3 และ ครั้งที่ 4 ขึ้นไป คิดเป็นร้อยละ 28.27, 1.51 และ 0.46 ตามลำดับ (รายละเอียดเพิ่มเติมดูได้จากภาคผนวก ค ตารางที่ 28)

2.7 อันดับการเลือกมหาวิทยาลัยเทคโนโลยีสุรนารี นักศึกษาใหม่ปริญญาตรีแรกกลุ่มสอบคัดเลือกส่วนใหญ่เลือกมหาวิทยาลัยเทคโนโลยีสุรนารีเป็นอันดับแรก (ร้อยละ 31.29) ส่วนที่เหลือเลือกอันดับที่ 3, 2 และ 4 (ร้อยละ 20.97, 19.00 และ 18.89 ตามลำดับ) โดยอันดับการคัดเลือกมหาวิทยาลัยเทคโนโลยีสุรนารี จำแนกตามกลุ่มสาขาวิชาแสดงได้ดังแผนภูมิที่ 9 (รายละเอียดเพิ่มเติมดูได้จากภาคผนวก ค ตารางที่ 29)

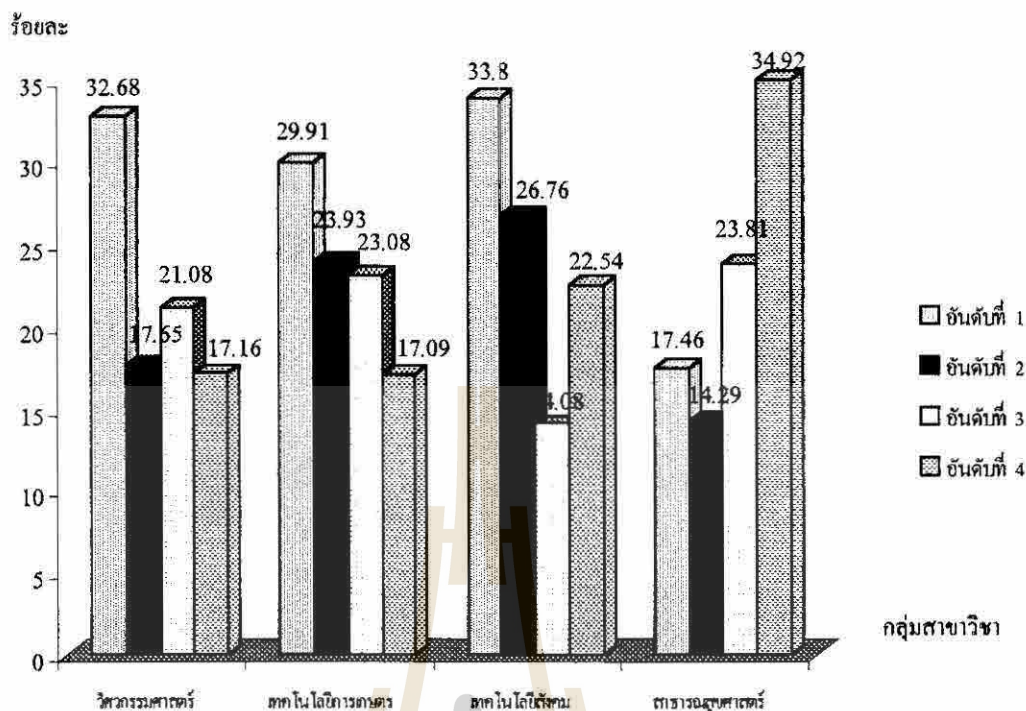

แผนภูมิที่ 9 นักศึกษาใหม่ปริญญาตรีแรกกลุ่มสอบคัดเลือก จำแนกตามอันดับการเลือกมหาวิทยาลัยเทคโนโลยีสุรนารี

2.8 การศึกษาในสถาบันอุดมศึกษาอื่น นักศึกษาใหม่ปริญญาตรีแรกกลุ่มสอบคัดเลือกส่วนใหญ่ไม่เคยศึกษาในสถาบันอื่นมาก่อน (ร้อยละ 81.81) ส่วนที่เหลือเคยศึกษาในสถาบันอุดมศึกษาอื่นมาก่อน โดยส่วนใหญ่ศึกษาในสถาบันอุดมศึกษาอื่นมาก่อนเป็นเวลา 1 ปี (ร้อยละ 85.29) ส่วนที่เหลือศึกษาเป็นเวลา 2 ปี และ 3 ปีขึ้นไป (ร้อยละ 6.62 และ 5.88 ตามลำดับ) โดยสถาบันอุดมศึกษาที่นักศึกษาใหม่ปริญญาตรีแรกกลุ่มสอบคัดเลือกเคยศึกษามากที่สุด 3 อันดับแรก คือ มหาวิทยาลัยเทคโนโลยีสุรนารี มหาวิทยาลัยรามคำแหง และสถาบันราชภัฏ (ร้อยละ 31.88, 13.04 และ 11.59 ตามลำดับ) (รายละเอียดเพิ่มเติมดูได้จากภาคผนวก ค ตารางที่ 30 - 32)

2.9 แหล่งที่มาของค่าใช้จ่ายทางการศึกษา นักศึกษาใหม่ปริญญาตรีแรกส่วนใหญ่มีแหล่งที่มาของค่าใช้จ่ายทางการศึกษามาจากบิดามารดา (ร้อยละ 61.66) รองลงมาเป็นทุนกู้ยืมรัฐบาล (ร้อยละ 12.46)

เมื่อจำแนกตามวิธีการรับเข้า และจำแนกตามกลุ่มสาขาวิชา พบว่า ส่วนใหญ่ที่มาของค่าใช้จ่ายทางการศึกษามาจากบิดามารดา และรองลงมาเป็นทุนกู้ยืมรัฐบาลเช่นเดียวกับภาพรวมของนักศึกษาใหม่ปริญญาตรีแรกทั้งหมด (รายละเอียดเพิ่มเติมดูได้จากภาคผนวก ง ตารางที่ 33 - 34)

### 3. ผลการวิเคราะห์ข้อมูลด้านครอบครัว

**3.1 สถานภาพสมรสของบิดามารดา** นักศึกษาใหม่ปริญญาตรีแรกส่วนใหญ่บิดามารดาอยู่ด้วยกัน (ร้อยละ 82.11) ส่วนที่เหลืออีกเล็กน้อยมีสถานภาพสมรสแต่แยกกันอยู่ หย่าร้าง บิดาถึงแก่กรรม มารดาถึงแก่กรรม และทั้งบิดามารดาถึงแก่กรรม

เมื่อจำแนกตามวิธีการรับเข้าและจำแนกตามกลุ่มสาขาวิชา พบว่า ส่วนใหญ่บิดามารดาอยู่ด้วยกันเช่นเดียวกับภาพรวมของนักศึกษาใหม่ปริญญาตรีแรกทั้งหมด (รายละเอียดเพิ่มเติมดูได้จากภาคผนวก ง ตารางที่ 35 - 36)

### 3.2 วุฒิการศึกษา อาชีพ และรายได้ของบิดา

**3.2.1 วุฒิการศึกษาสูงสุดของบิดา** บิดาของนักศึกษาใหม่ปริญญาตรีแรกส่วนใหญ่มีวุฒิการศึกษาสูงสุดระดับประถมศึกษา (ร้อยละ 36.85) รองลงมาคือ ปริญญาตรี (ร้อยละ 21.73)

เมื่อจำแนกตามวิธีการรับเข้า พบว่า บิดาของนักศึกษาใหม่ปริญญาตรีแรกทั้งกลุ่มโควตาและกลุ่มสอบคัดเลือกส่วนใหญ่มีวุฒิการศึกษาสูงสุดระดับประถมศึกษา (ร้อยละ 44.50 และ 28.66 ตามลำดับ) รองลงมาคือ ปริญญาตรี (ร้อยละ 18.53 และ 25.16 ตามลำดับ) (รายละเอียดเพิ่มเติมดูได้จากภาคผนวก ง ตารางที่ 37)

เมื่อจำแนกตามกลุ่มสาขาวิชา พบว่า บิดาของนักศึกษาใหม่กลุ่มสาขาวิชาวิศวกรรมศาสตร์ เทคโนโลยีการเกษตร เทคโนโลยีสังคม และสาธารณสุขศาสตร์ส่วนใหญ่มีวุฒิการศึกษาสูงสุดระดับประถมศึกษา (ร้อยละ 35.08, 33.62, 38.77 และ 50.52 ตามลำดับ) รองลงมาคือ ปริญญาตรี (ร้อยละ 23.05, 21.28, 18.50 และ 17.19 ตามลำดับ) (รายละเอียดเพิ่มเติมดูได้จากภาคผนวก ง ตารางที่ 38)

**3.2.2 อาชีพของบิดา** บิดาของนักศึกษาใหม่ปริญญาตรีแรกส่วนใหญ่ประกอบอาชีพข้าราชการ/ข้าราชการบำนาญ (ร้อยละ 23.73) รองลงมาคือ อาชีพทำนา (ร้อยละ 16.25)

เมื่อจำแนกตามวิธีการรับเข้า พบว่า บิดาของนักศึกษาใหม่ปริญญาตรีแรกกลุ่มโควตาส่วนใหญ่ประกอบอาชีพข้าราชการ/ข้าราชการบำนาญ (ร้อยละ 20.91) รองลงมาคือ อาชีพทำนา (ร้อยละ 20.32) สำหรับบิดาของนักศึกษาใหม่ปริญญาตรีแรกกลุ่มสอบคัดเลือกส่วนใหญ่ประกอบอาชีพข้าราชการ/ข้าราชการบำนาญ (ร้อยละ 26.75) รองลงมาคือ ประกอบธุรกิจส่วนตัว/ค้าขาย (ร้อยละ 13.48) (รายละเอียดเพิ่มเติมดูได้จากภาคผนวก ง ตารางที่ 39)

เมื่อจำแนกตามกลุ่มสาขาวิชา พบว่า บิดาของนักศึกษาใหม่ปริญญาตรีแรกกลุ่มสาขาวิชาวิศวกรรมศาสตร์ เทคโนโลยีการเกษตร และเทคโนโลยีสังคม ส่วนใหญ่ประกอบอาชีพข้าราชการ/ข้าราชการบำนาญ (ร้อยละ 22.90, 29.79 และ 26.43 ตามลำดับ) ในขณะที่บิดาของนักศึกษาใหม่ปริญญาตรีแรกกลุ่มสาขาวิชาสาธารณสุขศาสตร์ส่วนใหญ่ประกอบอาชีพทำนา (ร้อยละ 36.46) (รายละเอียดเพิ่มเติมดูได้จากภาคผนวก ง ตารางที่ 40)

**3.2.3 รายได้ต่อเดือนของบิดา** บิดาของนักศึกษาใหม่ปริญญาตรีแรกส่วนใหญ่มีรายได้ต่อเดือนต่ำกว่า 5,001 บาท (ร้อยละ 29.68) รายละเอียดดังแผนภูมิที่ 10 โดยค่ามัธยฐาน ฐานนิยม ค่าสูงสุด และค่าต่ำสุดของรายได้บิดาจำแนกตามวิธีการรับเข้าและกลุ่มสาขาวิชา มีรายละเอียดดังตารางที่ 16 และ 17 (รายละเอียดเพิ่มเติมดูได้จากภาคผนวก ง ตารางที่ 41 - 42)

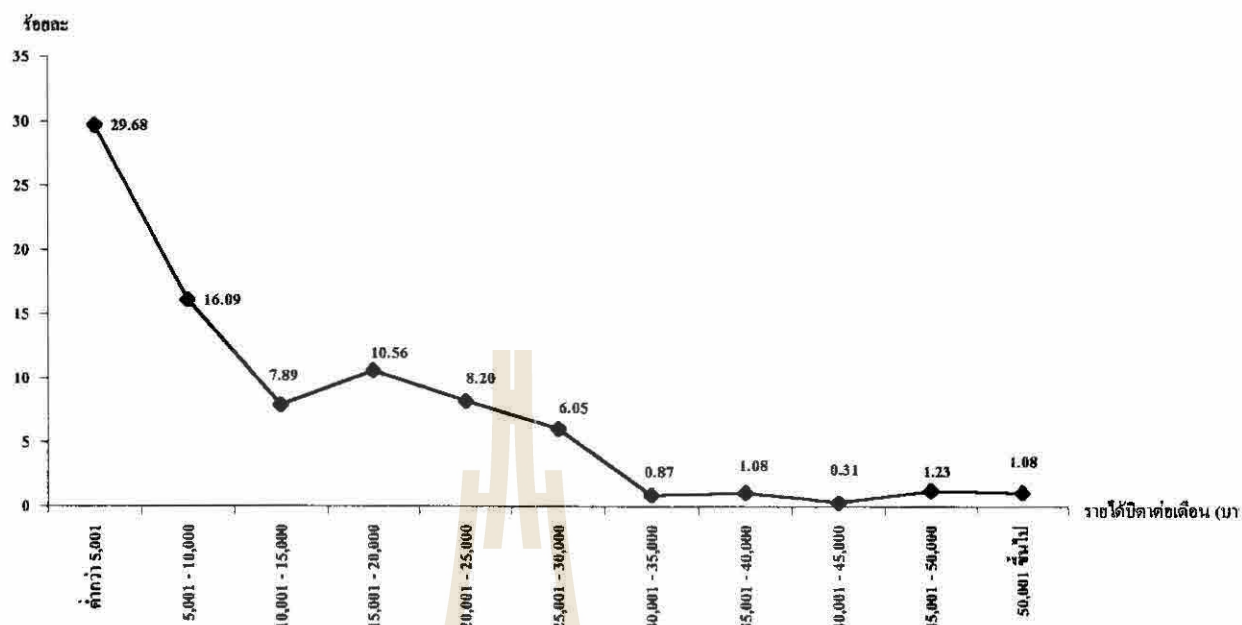

แผนภูมิที่ 10 นักศึกษาใหม่ปริญญาตรีแรก จำแนกตามรายได้ของบิดาต่อเดือน

ตารางที่ 16 นักศึกษาใหม่ปริญญาตรีแรก จำแนกตามวิธีการรับเข้าและรายได้ของบิดาต่อเดือน

รายได้ของบิดาต่อเดือน	วิธีการรับเข้า		รวมทั้งหมด
	โควตา	สอบคัดเลือก	
มัธยมศึกษา	6,000	13,000	10,000
ฐานนิยม	5,000	20,000	5,000
สูงสุด	100,000	300,000	300,000
ต่ำสุด	500	500	500

ตารางที่ 17 นักศึกษาใหม่ปริญญาตรีแรก จำแนกตามกลุ่มสาขาวิชาและรายได้ของบิดาต่อเดือน

รายได้ของบิดาต่อเดือน	กลุ่มสาขาวิชา				รวมทั้งหมด
	วศ.	ทก.	ทส.	สช.	
มัธยมศึกษา	10,000	8,000	9,000	5,000	10,000
ฐานนิยม	5,000	5,000	5,000	3,000	5,000
สูงสุด	300,000	100,000	60,000	80,000	300,000
ต่ำสุด	1,000	500	500	500	500

### 3.3 วุฒิการศึกษา อาชีพ และรายได้ของมารดา

3.3.1 วุฒิการศึกษาสูงสุดของมารดา มารดาของนักศึกษาใหม่ปริญญาตรีแรกส่วนใหญ่มีวุฒิการศึกษาสูงสุดระดับประถมศึกษา (ร้อยละ 49.56) รองลงมาคือ ปริญญาตรี (ร้อยละ 20.71)

เมื่อจำแนกตามวิธีการรับเข้าและจำแนกตามกลุ่มสาขาวิชา พบว่า มารดาของนักศึกษาใหม่ปริญญาตรีแรกส่วนใหญ่มีวุฒิการศึกษาสูงสุดระดับประถมศึกษา รองลงมาคือ ปริญญาตรี เช่นเดียวกับภาพรวมของมารดาของนักศึกษาใหม่ปริญญาตรีแรกทั้งหมด (รายละเอียดเพิ่มเติมดูได้จากภาคผนวก ง ตารางที่ 43 – 44)

3.3.2 อาชีพของมารดา มารดาของนักศึกษาใหม่ปริญญาตรีแรกส่วนใหญ่ประกอบอาชีพทำนา (ร้อยละ 20.25) รองลงมาคือ อาชีพข้าราชการ/ข้าราชการบำนาญ (ร้อยละ 19.63)

เมื่อจำแนกตามวิธีการรับเข้า พบว่า มารดาของนักศึกษาใหม่ปริญญาตรีแรกกลุ่มโควตาส่วนใหญ่ประกอบอาชีพทำนา (ร้อยละ 25.27) รองลงมาคือ ไม่ได้ประกอบอาชีพ/แม่บ้าน (ร้อยละ 16.35) สำหรับมารดาของนักศึกษาใหม่ปริญญาตรีแรกกลุ่มสอบคัดเลือกส่วนใหญ่ประกอบอาชีพข้าราชการ/ข้าราชการบำนาญ (ร้อยละ 23.46) รองลงมาคือ อาชีพประกอบธุรกิจส่วนตัว/ค้าขาย (ร้อยละ 20.06) (รายละเอียดเพิ่มเติมดูได้จากภาคผนวก ง ตารางที่ 45)

เมื่อจำแนกตามกลุ่มสาขาวิชา พบว่า มารดาของนักศึกษาใหม่ปริญญาตรีแรกกลุ่มสาขาวิชาวิศวกรรมศาสตร์ส่วนใหญ่ประกอบอาชีพข้าราชการ/ข้าราชการบำนาญ (ร้อยละ 21.67) ส่วนมารดาของนักศึกษาใหม่ปริญญาตรีแรกกลุ่มสาขาวิชาเทคโนโลยีสังคมส่วนใหญ่ประกอบธุรกิจส่วนตัว/ค้าขาย และไม่ได้ประกอบอาชีพ/แม่บ้าน (ร้อยละ 19.38 เท่ากันทั้งสองอาชีพ) ในขณะที่มารดาของนักศึกษาใหม่ปริญญาตรีแรกกลุ่มสาขาวิชาเทคโนโลยีการเกษตรและสาธารณสุขศาสตร์ส่วนใหญ่ประกอบอาชีพทำนา (ร้อยละ 22.55 และ 36.46 ตามลำดับ) (รายละเอียดเพิ่มเติมดูได้จากภาคผนวก ง ตารางที่ 46)

3.3.3 รายได้ต่อเดือนของมารดา มารดาของนักศึกษาใหม่ปริญญาตรีแรกส่วนใหญ่มีรายได้ต่อเดือนต่ำกว่า 5,001 บาท (ร้อยละ 34.91) รายละเอียดดังแผนภูมิที่ 11 โดยค่ามัธยฐาน ฐานนิยม ค่าสูงสุด และค่าต่ำสุดของรายได้ของมารดาจำแนกตามวิธีการรับเข้าและกลุ่มสาขาวิชา มีรายละเอียดดังตารางที่ 18 และ 19 (รายละเอียดเพิ่มเติมดูได้จากภาคผนวก ง ตารางที่ 47 - 48)

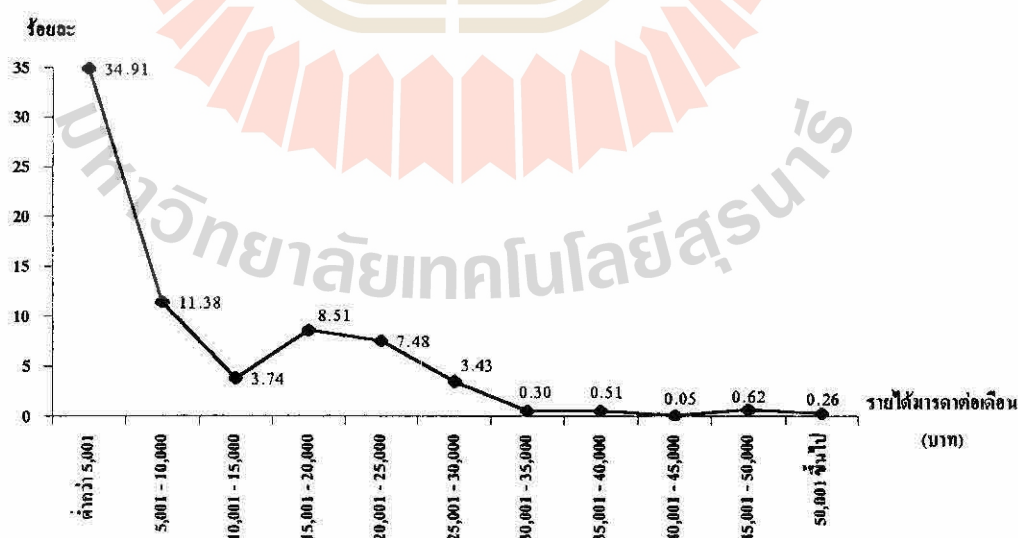

แผนภูมิที่ 11 นักศึกษาใหม่ปริญญาตรีแรก จำแนกตามรายได้ของมารดาต่อเดือน

ตารางที่ 18 นักศึกษาใหม่ปริญญาตรีแรก จำแนกตามวิธีการรับเข้าและรายได้ของมารดาต่อเดือน

รายได้ของมารดาต่อเดือน	วิธีการรับเข้า		รวมทั้งหมด
	โควตา	สอบคัดเลือก	
มัธยมศึกษา	5,000	10,000	6,000
ฐานนิยม	3,000	5,000	3,000
สูงสุด	100,000	150,000	150,000
ต่ำสุด	300	500	300

ตารางที่ 19 นักศึกษาใหม่ปริญญาตรีแรก จำแนกตามกลุ่มสาขาวิชาและรายได้ของมารดาต่อเดือน

รายได้ของมารดาต่อเดือน	กลุ่มสาขาวิชา				รวมทั้งหมด
	วศ.	ทก.	ทส.	สข.	
มัธยมศึกษา	6,000	5,000	6,500	4,000	6,000
ฐานนิยม	3,000	3,000	3,000	2,000	3,000
สูงสุด	150,000	50,000	70,000	60,000	150,000
ต่ำสุด	300	500	1,000	500	300

### 3.4 วุฒิการศึกษา อาชีพ และรายได้ของผู้ปกครอง

3.4.1 วุฒิการศึกษาสูงสุดของผู้ปกครอง ผู้ปกครองของนักศึกษาใหม่ปริญญาตรีแรกส่วนใหญ่มีวุฒิการศึกษาสูงสุดระดับปริญญาตรี (ร้อยละ 32.77) รองลงมา คือ ประถมศึกษา (ร้อยละ 32.20)

เมื่อจำแนกตามวิธีการรับเข้า พบว่า ผู้ปกครองของนักศึกษาใหม่ปริญญาตรีแรกกลุ่มโควตาส่วนใหญ่มีวุฒิการศึกษาสูงสุดระดับประถมศึกษา (ร้อยละ 44.71) รองลงมาคือ ระดับปริญญาตรี (ร้อยละ 22.35) สำหรับผู้ปกครองของนักศึกษาใหม่ปริญญาตรีแรกกลุ่มสอบคัดเลือกส่วนใหญ่มีวุฒิการศึกษาสูงสุดระดับปริญญาตรี (ร้อยละ 42.39) รองลงมาคือ ระดับประถมศึกษา (ร้อยละ 20.65) (รายละเอียดเพิ่มเติมดูได้จากภาคผนวก ง ตารางที่ 49)

เมื่อจำแนกตามกลุ่มสาขาวิชา พบว่า ผู้ปกครองของนักศึกษาใหม่ปริญญาตรีแรกกลุ่มสาขาวิชาวิศวกรรมศาสตร์และกลุ่มสาขาวิชาเทคโนโลยีการเกษตรส่วนใหญ่มีวุฒิการศึกษาสูงสุดระดับปริญญาตรี (ร้อยละ 35.90 และ 42.86 ตามลำดับ) ผู้ปกครองของนักศึกษาใหม่ปริญญาตรีแรกกลุ่มสาขาวิชาเทคโนโลยีสังคมส่วนใหญ่มีวุฒิการศึกษาสูงสุดระดับประถมศึกษา (ร้อยละ 46.67) และผู้ปกครองของนักศึกษาใหม่ปริญญาตรีแรกกลุ่มสาขาวิชาสาธารณสุขศาสตร์ส่วนใหญ่มีวุฒิการศึกษาสูงสุดระดับประถมศึกษาและ ม.ปลาย/ปวช.หรือเทียบเท่า (ร้อยละ 41.18 เท่ากันทั้งสองระดับ) (รายละเอียดเพิ่มเติมดูได้จากภาคผนวก ง ตารางที่ 50)



เมื่อจำแนกตามวิธีการรับเข้าและจำแนกตามกลุ่มสาขาวิชา พบว่า ส่วนใหญ่มีพี่น้องที่กำลังศึกษาอยู่ 2 คน รองลงมาคือ มีพี่น้องที่กำลังศึกษาอยู่ 1 คน เช่นเดียวกับภาพรวมของนักศึกษาใหม่ปริญญาตรีแรกทั้งหมด (รายละเอียดเพิ่มเติมดูได้จากภาคผนวก ง ตารางที่ 59 – 60)

### ตอนที่ 3 ผลการวิเคราะห์ข้อมูลภูมิหลังของนักศึกษาใหม่ปริญญาตรีที่สอง ปีการศึกษา 2548

ในปีการศึกษา 2548 มหาวิทยาลัยเทคโนโลยีสุรนารีรับนักศึกษาใหม่ปริญญาตรีที่สองเข้าศึกษาในสาขาวิชาเทคโนโลยีสารสนเทศ (สารสนเทศเพื่อการจัดการ) สำนักวิชาเทคโนโลยีสังคม จำนวน 1 คน โดยมีข้อมูลภูมิหลังที่เป็นข้อมูลส่วนตัว ข้อมูลด้านการศึกษา และข้อมูลด้านครอบครัว ดังต่อไปนี้

#### 1. ข้อมูลส่วนตัว

นักศึกษาใหม่ปริญญาตรีที่สองเป็นเพศหญิง มีอายุ 23 ปี มีเชื้อชาติและสัญชาติไทย นับถือศาสนาพุทธ ภูมิลำเนาตามทะเบียนบ้านอยู่ที่จังหวัดราชบุรี ในขณะที่ศึกษาพักอยู่หอพักเอกชนหน้ามหาวิทยาลัย และมีค่าใช้จ่ายส่วนตัว เฉลี่ยประมาณ 5,000 บาทต่อเดือน

#### 2. ข้อมูลด้านการศึกษา

นักศึกษาใหม่ปริญญาตรีที่สอง สำเร็จการศึกษาระดับมัธยมศึกษาตอนปลาย จากโรงเรียนประสาทรัฐประชากิจ จังหวัดราชบุรี มีคะแนนเฉลี่ย 3.66 เข้าศึกษาในมหาวิทยาลัยเทคโนโลยีสุรนารีเป็นนักศึกษาใหม่ปริญญาตรีแรกด้วยวิธีการรับเข้าศึกษาแบบโควตาจังหวัด สำเร็จการศึกษาระดับปริญญาตรี (ปริญญาตรีแรก) เมื่อภาคการศึกษาที่ 2 ปีการศึกษา 2547 ด้วยระดับคะแนนเฉลี่ยสะสม 3.05 โดยได้รับปริญญาวิทยาศาสตรสารสนเทศบัณฑิต (สารสนเทศศึกษา) และในการศึกษา แล่งที่มาของค่าใช้จ่ายทางด้านการศึกษาจากญาติ (พี่)

#### 3. ข้อมูลด้านครอบครัว

##### 3.1 บิดาและมารดา

บิดาและมารดาของนักศึกษาใหม่ปริญญาตรีที่สองมีสถานภาพในลักษณะบิดาถึงแก่กรรม โดยมารดามีวุฒิการศึกษาสูงสุดระดับประถมศึกษาปีที่ 4 มีรายได้เฉลี่ยต่อเดือนเท่ากับ 5,000 บาท

##### 3.2 จำนวนพี่น้องร่วมบิดามารดา

นักศึกษาใหม่ปริญญาตรีที่สองเป็นบุตรคนที่สามของครอบครัว และมีพี่น้องร่วมบิดามารดา (รวมทั้งตนเอง) จำนวน 3 คน

## บทที่ 4

### สรุปผลการวิเคราะห์ข้อมูล

การศึกษาข้อมูลนักศึกษาใหม่ มหาวิทยาลัยเทคโนโลยีสุรนารี ปีการศึกษา 2548 มีวัตถุประสงค์ 3 ประการ *ประการแรก* เพื่อสรุปผลการคัดเลือกนักศึกษาใหม่ปริญญาตรีแรก ปีการศึกษา 2548 *ประการที่สอง* เพื่อศึกษาข้อมูลภูมิหลังของนักศึกษาใหม่ปริญญาตรีแรก ปีการศึกษา 2548 และ*ประการสุดท้าย* เพื่อศึกษาข้อมูลภูมิหลังของนักศึกษาใหม่ปริญญาตรีที่สอง ปีการศึกษา 2548

การศึกษาครั้งนี้ประชากรที่ศึกษาคือ นักศึกษาระดับปริญญาตรี มหาวิทยาลัยเทคโนโลยีสุรนารี ปีการศึกษา 2548 จำนวน 1,952 คน โดยเป็นนักศึกษาปริญญาตรีแรก จำนวน 1,951 คน นักศึกษาปริญญาตรีที่สอง จำนวน 1 คน เครื่องมือที่ใช้ในการศึกษาครั้งนี้ ได้แก่ ระเบียบประวัตินักศึกษาระดับปริญญาตรี และระเบียบประวัตินักศึกษาระดับปริญญาตรีที่สอง รวบรวมข้อมูลจากนักศึกษาที่มารายงานตัวขึ้นทะเบียนเป็นนักศึกษาใหม่ เมื่อวันที่ 16 พฤษภาคม 2548 วิเคราะห์ข้อมูลด้วยสถิติเชิงพรรณนา โดยใช้โปรแกรมสำเร็จรูป ACCESS และ SPSS for Windows Version 10.0 สรุปจำนวนนักศึกษาใหม่ระดับปริญญาตรี ปีการศึกษา 2548 ได้ดังนี้

กลุ่มสาขาวิชา	โควตา			สอบคัดเลือกและ Admission			ปริญญาตรีที่สอง			รวมทั้งหมด		
	ชาย	หญิง	รวม	ชาย	หญิง	รวม	ชาย	หญิง	รวม	ชาย	หญิง	รวม
วิศวกรรมศาสตร์	313	301	614	488	195	683	-	-	-	801	496	1,297
เทคโนโลยีการเกษตร	17	93	110	50	75	125	-	-	-	67	168	235
เทคโนโลยีสังคม	37	119	156	23	48	71	-	1	1	60	168	228
สาธารณสุขศาสตร์	17	112	129	13	50	63	-	-	-	30	162	192
รวม	384	625	1,009	574	368	942	-	1	1	958	993	1,952

ผลการศึกษาสรุปได้ดังนี้

#### 1. ผลการคัดเลือกนักศึกษาใหม่ปริญญาตรีแรก ปีการศึกษา 2548

ในปีการศึกษา 2548 มหาวิทยาลัยเทคโนโลยีสุรนารีรับนักศึกษาใหม่ปริญญาตรีแรกเข้าศึกษาโดยการให้โควตาและการสอบคัดเลือก ผลการคัดเลือกนักศึกษาโดยการให้โควตา (โควตา โรงเรียน โควตาจังหวัด โควตาวิทยาศาสตร์และเทคโนโลยี โควตาดักฟ้า และโควตาคนตรีและนาฏศิลป์) พบว่า มีนักศึกษามารายงานตัวขึ้นทะเบียนเป็นนักศึกษาใหม่ทั้งสิ้น 1,009 คน และผลการคัดเลือกผ่านสำนักงานคณะกรรมการการอุดมศึกษา พบว่า มีนักศึกษามารายงานตัวขึ้นทะเบียนเป็นนักศึกษาใหม่ทั้งสิ้น 942 คน รวมทั้งสิ้น 1,951 คน คิดเป็นร้อยละ 95.69 ของเป้าหมายการรับ (2,040 คน)

จากจำนวนผู้สมัครสอบคัดเลือกผ่านสำนักงานคณะกรรมการการอุดมศึกษา ในปีการศึกษา 2548 ทั้งหมด (ทั่วประเทศ ) มีผู้สมัครเลือกสำนักวิชาวิศวกรรมศาสตร์ มหาวิทยาลัยเทคโนโลยีสุรนารี มากเป็นอันดับที่ 7 จาก 7 คณะที่มีผู้เลือกมากที่สุด และผู้สมัครส่วนใหญ่เลือกมหาวิทยาลัยเทคโนโลยีสุรนารีเป็นอันดับที่ 4 โดยผู้สมัครแต่ละกลุ่มสาขาวิชามีคะแนนรวมสูงสุด ต่ำสุด เฉลี่ย ส่วนเบี่ยงเบนมาตรฐาน ร้อยละของคะแนนรวมสูงสุด โดยสรุปมีรายละเอียดดังนี้

กลุ่มสาขาวิชา	คะแนนรวม	คะแนนรวม	คะแนนรวม	S.D.
	สูงสุด	ต่ำสุด	เฉลี่ย	
วศ.	260.09	149.98	172.76	17.56
ทค. (พืช, สัตว์)	349.13	131.57	163.39	24.18
ทค. (อาหาร)	221.14	188.91	198.79	7.90
ทส. (วิทย์)	331.62	202.73	265.34	29.63
ทส. (ศิลป์คำนวณ) วิทย์กาย 24	317.68	267.86	282.64	13.82
ทส. (ศิลป์คำนวณ) วิทย์กาย 44	297.64	244.87	265.76	18.17
ทจ. (วิทย์หรือศิลป์คำนวณ)	253.32	196.98	213.92	15.60
ทจ. (ศิลป์ภาษา)	240.91	197.23	211.43	12.49
สธ.	443.38	296.55	326.77	21.68

## 2. ผลการวิเคราะห์ข้อมูลนักศึกษาใหม่ปริญญาตรีแรก

นักศึกษาใหม่ปริญญาตรีแรก ปีการศึกษา 2548 จำนวน 1,951 คน มีข้อมูลส่วนตัว ข้อมูลด้านการศึกษา และข้อมูลด้านครอบครัว โดยสรุปดังนี้

**ข้อมูลส่วนตัว:** นักศึกษาใหม่ปริญญาตรีแรกส่วนใหญ่เป็นเพศหญิงมากกว่าเพศชาย อายุน้อยที่สุด 17 ปี มากที่สุด 24 ปี และอายุเฉลี่ย 18.41 ปี มีเชื้อชาติและสัญชาติไทย นับถือศาสนาพุทธ ภูมิลำเนาตามทะเบียนบ้านอยู่ในภาคตะวันออกเฉียงเหนือมากที่สุด (ร้อยละ 63.20) ในขณะที่เรียนที่มหาวิทยาลัยเทคโนโลยีสุรนารี ส่วนใหญ่อาศัยอยู่หอพักของมหาวิทยาลัย และมีความสามารถพิเศษทางด้านกีฬา ค่าใช้จ่ายส่วนตัวอยู่ระหว่าง 2,501 – 3,000 บาทต่อเดือน

**ข้อมูลด้านการศึกษา:** นักศึกษาใหม่ปริญญาตรีแรกส่วนใหญ่จบการศึกษาจากภาคตะวันออกเฉียงเหนือ โดยมาจากจังหวัดนครราชสีมามากที่สุด (ร้อยละ 25.27) ส่วนใหญ่จบการศึกษาในปีการศึกษา 2548 เกือบทั้งหมดใช้วุฒิการศึกษาระดับมัธยมศึกษาตอนปลายในการสมัครเข้าศึกษา คะแนนเฉลี่ย (GPA) ที่สำเร็จการศึกษาส่วนใหญ่อยู่ระหว่าง 3.00 – 3.49 โดย GPA สูงสุด ต่ำสุด เฉลี่ย และส่วนเบี่ยงเบนมาตรฐานเท่ากับ 4.00, 1.32, 3.02 และ 0.48 ตามลำดับ นักศึกษาที่สมัครเข้าศึกษาผ่านสำนักงานคณะกรรมการการอุดมศึกษาส่วนใหญ่สมัครเป็นครั้งแรก และเลือกมหาวิทยาลัยเทคโนโลยีสุรนารีเป็นอันดับที่ 1 แหล่งที่มาของค่าใช้จ่ายทางการศึกษาส่วนใหญ่มาจากบิดามารดา

**ข้อมูลด้านครอบครัว:** สถานภาพของบิดาและมารดาของนักศึกษาใหม่ปริญญาตรีแรก ส่วนใหญ่สมรสและอยู่ด้วยกัน ทั้งบิดาและมารดาส่วนใหญ่มีวุฒิการศึกษาสูงสุดระดับประถมศึกษา บิดาส่วนใหญ่มีอาชีพรับราชการ/ข้าราชการบำนาญ มารดาส่วนใหญ่มีอาชีพทำนา ทั้งบิดาและมารดาส่วนใหญ่มีรายได้ต่ำกว่า 5,001 บาทต่อเดือน สำหรับผู้อุปการะส่วนใหญ่มีวุฒิการศึกษาสูงสุดระดับปริญญาตรี อาชีพธุรกิจส่วนตัว/ค้าขาย รายได้อยู่ระหว่าง 5,001 – 10,000 บาทต่อเดือน มีพี่น้องร่วมบิดามารดาที่มีชีวิตอยู่ทั้งหมดรวมทั้งตนเอง 2 คน ส่วนใหญ่เป็นบุตรคนแรก และกำลังศึกษาอยู่ที่สองคน

### 3. ผลการวิเคราะห์ข้อมูลนักศึกษาใหม่ปริญญาตรีที่สอง

นักศึกษาใหม่ปริญญาตรีที่สอง จำนวน 1 คน มีข้อมูลส่วนตัว ข้อมูลด้านการศึกษาและข้อมูลด้านครอบครัว โดยสรุปดังนี้

**ข้อมูลส่วนตัว:** นักศึกษาใหม่ปริญญาตรีที่สอง เป็นเพศหญิง อายุ 23 มีเชื้อชาติและสัญชาติไทย นับถือศาสนาพุทธ ภูมิลำเนาตามทะเบียนบ้านอยู่ที่จังหวัดราชบุรี ในขณะที่ศึกษาพักอยู่หอพักเอกชนหน้ามหาวิทยาลัย และมีค่าใช้จ่ายส่วนตัวในการศึกษาเฉลี่ยประมาณ 5,000 บาทต่อเดือน

**ข้อมูลด้านการศึกษา:** นักศึกษาใหม่ปริญญาตรีที่สอง สำเร็จการศึกษาในระดับมัธยมศึกษาปลายจากโรงเรียนมัธยมศึกษา (โรงเรียนประสาทรัฐประชากิจ จังหวัดราชบุรี) มีคะแนนเฉลี่ย 3.66 โดยเข้าศึกษาในมหาวิทยาลัยเทคโนโลยีสุรนารี เป็นนักศึกษาใหม่ปริญญาตรีแรก โดยวิธีการรับเข้าศึกษาแบบโควตาจังหวัด

นักศึกษาใหม่ปริญญาตรีที่สอง สำเร็จการศึกษาระดับปริญญาตรี (ปริญญาตรีแรก) จากสำนักวิชาเทคโนโลยีสังคม เมื่อภาคการศึกษาที่ 2 ปีการศึกษา 2547 ด้วยระดับคะแนนเฉลี่ยสะสม 3.05 โดยได้รับปริญญาวิทยาศาสตรบัณฑิต (สารสนเทศศึกษา) และมีแหล่งที่มาของค่าใช้จ่ายทางการศึกษาจากญาติ (พี่)

**ข้อมูลด้านครอบครัว:** บิดาและมารดาของนักศึกษาใหม่ปริญญาตรีที่สอง มีสถานภาพบิดาถึงแก่กรรม โดยมารดามีวุฒิการศึกษาสูงสุดระดับประถมศึกษาปีที่ 4 มีรายได้เฉลี่ยต่อเดือนเท่ากับ 5,000 บาท

นักศึกษาใหม่ปริญญาตรีที่สอง เป็นบุตรคนที่สามของครอบครัว และมีพี่น้องร่วมบิดามารดา (รวมทั้งตนเอง) จำนวน 3 คน

## รายการอ้างอิง

มหาวิทยาลัยเทคโนโลยีสุรนารี. (2547). รายงานสรุปการรับนักศึกษาใหม่ ระดับปริญญาตรี ปีการศึกษา 2548.

นครราชสีมา: ศูนย์บริการการศึกษา มหาวิทยาลัยเทคโนโลยีสุรนารี. (อัดสำเนา)

สำนักงานคณะกรรมการการอุดมศึกษา, สำนักทดสอบกลาง. (2548). ตารางแสดงค่าสถิติของคะแนนในการ  
คัดเลือกฯ ปีการศึกษา 2547 แยกตามคณะ. [Online]. ได้จาก [18 กรกฎาคม 2548]

สำนักงานคณะกรรมการการอุดมศึกษา, สำนักทดสอบกลาง. (2547). ตารางจำนวนผู้สมัครและผู้ผ่านการคัดเลือกฯ ปีการศึกษา 2547. [Online]. แหล่งที่มา:

[http://www.entrance.mis.mua.go.th/entchoice48\\_040503](http://www.entrance.mis.mua.go.th/entchoice48_040503) [18 กรกฎาคม 2548]





ภาคผนวก ก

ตารางข้อมูลการรับนักศึกษาระดับปริญญาตรี ปีการศึกษา 2546-2547

ตารางข้อมูลผู้สำเร็จการศึกษาระดับปริญญาตรี ปีการศึกษา 2539-2547

มหาวิทยาลัยเทคโนโลยีสุรนารี

จำนวนนักศึกษาาระดับปริญญาตรีที่รับเข้า จำแนกตามกลุ่มสาขาวิชาและปีการศึกษา

กลุ่มสาขาวิชา	ปีการศึกษา													รวม
	2536	2537	2538	2539	2540	2541	2542	2543	2544	2545	2546	2547	2548	
1. วิศวกรรมศาสตร์	583	799	1,134	1,187	965	945	820	831	794	1,200	1,076	1,195	1,297	12,826
2. เทคโนโลยีการเกษตร	148	197	260	357	181	241	269	185	184	240	149	188	235	2,834
3. เทคโนโลยีสังคม	-	-	-	-	83	70	95	113	127	131	133	149	228	1,129
4. สาธารณสุขศาสตร์	-	-	-	-	-	-	50	101	126	168	168	141	192	946
รวม	731	996	1,394	1,544	1,229	1,256	1,234	1,230	1,231	1,739	1,526	1,673	1,952	17,735
เป้าหมายการรับทั้งปี	960	1,260	1,440	1,560	1,530	1,500	1,290	1,350	1,410	1,830	1,920	1,950	2,040	20,040
ร้อยละ	76.15	79.05	96.81	98.97	80.33	83.73	95.66	91.11	87.30	95.03	79.48	85.79	95.69	88.50

หมายเหตุ ปีการศึกษา 2546 นับรวมนักศึกษาปริญญาตรีที่สอง (2 คน)

ปีการศึกษา 2547 นับรวมนักศึกษาปริญญาตรีที่สอง (3 คน) และนักศึกษาปรับโอน (2 คน)

ปีการศึกษา 2548 นับรวมนักศึกษาปริญญาตรีที่สอง (1 คน)

ร้อยละของจำนวนนักศึกษาาระดับปริญญาตรีที่รับได้ เมื่อเปรียบเทียบกับเป้าหมายการรับ ปีการศึกษา 2536 - 2548

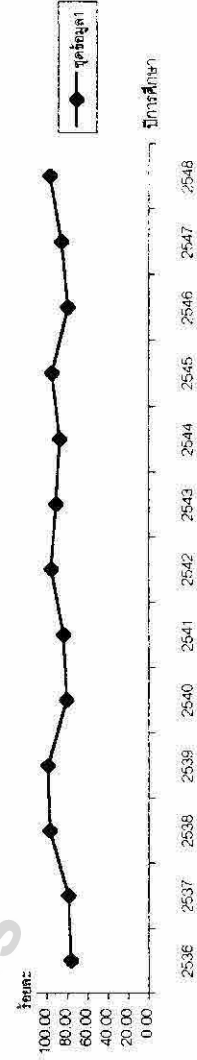

แผน - ผลการรับนักศึกษาาระดับปริญญาตรี ชำแนกตามกลุ่มสาขาวิชา และปีการศึกษา

ปีการศึกษา - กลุ่มสาขาวิชา	วิศวกรรมศาสตร์			เทคโนโลยีการเกษตร			เทคโนโลยีสังคม			สาธารณสุขศาสตร์			รวม		
	แผน	ผล	%	แผน	ผล	%	แผน	ผล	%	แผน	ผล	%	แผน	ผล	%
2536	720	583	80.97	240	148	61.67	-	-	-	-	-	-	960	731	76.15
2537	990	799	80.71	270	197	72.96	-	-	-	-	-	-	1,260	996	79.05
2538	1,170	1,134	96.92	270	260	96.30	-	-	-	-	-	-	1,440	1,394	96.81
2539	1,230	1,187	96.50	330	357	108.18	-	-	-	-	-	-	1,560	1,544	98.97
2540	1,200	965	80.42	240	181	75.42	90	83	92.22	-	-	-	1,530	1,229	80.33
2541	1,110	945	85.14	300	241	80.33	90	70	77.78	-	-	-	1,500	1,256	83.73
2542	840	820	97.62	300	269	89.67	90	95	105.56	60	50	83.33	1,290	1,234	95.66
2543	930	831	89.36	240	185	77.08	120	113	94.17	60	101	168.33	1,350	1,230	91.11
2544	930	794	85.38	240	184	76.67	120	127	105.83	120	126	105.00	1,410	1,231	87.30
2545	1,260	1,200	95.24	240	240	100.00	150	131	87.33	180	168	93.33	1,830	1,739	95.03
2546	1,350	1,076	79.70	240	149	62.08	150	133	88.67	180	168	93.33	1,920	1,526	79.48
2547	1,350	1,195	88.52	270	188	69.63	150	149	99.33	180	141	78.33	1,950	1,673	85.79
2548	1,380	1,297	93.99	270	235	87.04	210	228	108.57	180	192	106.67	2,040	1,952	95.69
รวม	14,460	12,826	88.70	3,450	2,834	82.14	1,170	1,129	96.50	960	946	98.54	20,040	17,735	88.50

หมายเหตุ

% หมายถึง ร้อยละการรับนักศึกษาปรีลงทะเบียน

ปีการศึกษา 2546 นับรวมนักศึกษาปริญญาตรีที่สอบ (2 คน)

ปีการศึกษา 2547 นับรวมนักศึกษาปริญญาตรีที่สอบ (3 คน) และนักศึกษาปรับโอน (2 คน)

ปีการศึกษา 2548 นับรวมนักศึกษาปริญญาตรีที่สอบ (1 คน)



จำนวนนักศึกษาในระดับปริญญาตรีที่รับเข้า จำนวนตามกลุ่มสาขาวิชา วิธีการรับเข้า และปีการศึกษา

ปีการศึกษา	วิศวกรรมศาสตร์			เทคโนโลยีการเกษตร			เทคโนโลยีสังคม			สาธารณสุขศาสตร์			รวมทุกกลุ่มสาขาวิชา			
	โควตา	สอบคัดเลือก	อื่นๆ	โควตา	สอบคัดเลือก	อื่นๆ	โควตา	สอบคัดเลือก	อื่นๆ	โควตา	สอบคัดเลือก	รวม	โควตา	สอบคัดเลือก	อื่นๆ	รวม
ปี 2536	209	374	-	23	125	-	-	-	-	-	-	-	232	499	-	731
ปี 2537	248	551	-	38	159	-	-	-	-	-	-	-	286	710	-	996
ปี 2538	369	765	-	70	190	-	-	-	-	-	-	-	439	955	-	1,394
ปี 2539	558	629	-	75	282	-	-	-	-	-	-	-	633	911	-	1,544
ปี 2540	595	370	-	74	107	-	51	32	-	-	83	-	720	509	-	1,229
ปี 2541	459	486	-	96	145	-	37	32	1	70	-	-	592	663	1	1,256
ปี 2542	296	524	-	67	202	-	79	16	-	95	-	50	477	757	-	1,234
ปี 2543	246	584	1	43	142	-	64	49	-	113	-	16	438	791	1	1,230
ปี 2544	271	523	-	55	129	-	59	68	-	127	-	31	480	751	-	1,231
ปี 2545	238	831	131	56	148	36	62	69	-	131	-	63	461	1,111	167	1,739
ปี 2546	349	725	2	83	66	-	77	56	-	133	-	60	617	907	2	1,526
ปี 2547	440	752	3	108	79	1	98	50	1	149	1	52	735	933	5	1,673
ปี 2548	614	612	71	110	117	8	156	71	1	228	1	63	1,009	863	80	1,952
<b>รวม</b>	<b>4,892</b>	<b>7,726</b>	<b>208</b>	<b>898</b>	<b>1,891</b>	<b>45</b>	<b>683</b>	<b>443</b>	<b>3</b>	<b>1,129</b>	<b>3</b>	<b>300</b>	<b>7,119</b>	<b>10,360</b>	<b>256</b>	<b>17,735</b>
<b>ร้อยละ</b>	<b>27.10</b>	<b>43.56</b>	<b>1.17</b>	<b>5.06</b>	<b>10.66</b>	<b>0.25</b>	<b>3.85</b>	<b>2.50</b>	<b>0.02</b>	<b>6.37</b>	<b>0.02</b>	<b>1.69</b>	<b>40.14</b>	<b>58.42</b>	<b>1.44</b>	<b>100.00</b>

หมายเหตุ: - อื่นๆ หมายถึง รับโอน/เทียบโอน/รับตรง/ปริญญาตรีที่กอง

- ปี 2546 โควตานับรวมโควตานักกีฬา 12 คน

- ปี 2547 โควตานหมายถึง โควตาโรงเรียน จังหัด วิทยาลัยศาสตร์และเทคโนโลยี หุ่นยนต์ นักกีฬา คณิตและนาฏศิลป์

- ปี 2548 เก็บระบบ Admission

- ร้อยละของจำนวนรวมทุกกลุ่มสาขาวิชา

จำนวนผู้สำเร็จการศึกษาระดับปริญญาตรี ปีการศึกษา 2539-2547 จำแนกตามกลุ่มสาขาวิชาและปีการศึกษาที่สำเร็จการศึกษา

กลุ่มสาขาวิชา	ปีการศึกษา											รวม	ร้อยละ
	2539	2540	2541	2542	2543	2544	2545	2546	2547	รวม	ร้อยละ		
1. วิศวกรรมศาสตร์	188	431	592	754	828	812	587	433	508			5,133	74.61
2. เทคโนโลยีการเกษตร	56	115	155	182	109	122	124	101	161			1,125	16.35
3. เทคโนโลยีสังคม	-	-	-	-	82	73	79	95	115			444	6.45
4. สาธารณสุขศาสตร์	-	-	-	-	-	-	24	73	81			178	2.59
<b>รวม</b>	<b>244</b>	<b>546</b>	<b>747</b>	<b>936</b>	<b>1,019</b>	<b>1,007</b>	<b>814</b>	<b>702</b>	<b>865</b>	<b>865</b>	<b>6,880</b>	<b>100.00</b>	

หมายเหตุ ข้อมูล ณ วันที่ 4 มิถุนายน 2548 (บัณฑิตมหาวิทยาลัย ครั้งที่ 5/2548)

จำนวนผู้สำเร็จการศึกษาระดับปริญญาตรี รุ่นที่ 1-8 จำแนกตามกลุ่มสาขาวิชาและรุ่นที่เข้ารับพระราชทานปริญญาบัตร

กลุ่มสาขาวิชา	รุ่นที่ 1	รุ่นที่ 2	รุ่นที่ 3	รุ่นที่ 4	รุ่นที่ 5	รุ่นที่ 6	รุ่นที่ 7	รุ่นที่ 8	รวมทุกรุ่น	% ร้อยละ
1. วิศวกรรมศาสตร์	266	482	652	829	806	780	514	426	4,755	76.93
2. เทคโนโลยีการเกษตร	61	146	155	171	97	129	121	114	994	16.08
3. เทคโนโลยีสารสนเทศ	-	-	-	-	83	72	79	98	332	5.37
4. สาธารณสุขศาสตร์	-	-	-	-	-	-	30	70	100	1.62
<b>รวม</b>	<b>327</b>	<b>628</b>	<b>807</b>	<b>1,000</b>	<b>986</b>	<b>981</b>	<b>744</b>	<b>708</b>	<b>6,181</b>	<b>100.00</b>

หมายเหตุ ข้อมูล ณ เดือนพฤศจิกายน 2547

ตารางที่ 1 จำนวนและร้อยละของนักศึกษาใหม่ปริญญาตรีแรก จำแนกตามวิธีการรับเข้า กลุ่มสาขาวิชา และเพศ

วิธีการรับเข้า/กลุ่มสาขาวิชา - เพศ	ชาย		หญิง		รวมทั้งสิ้น	
	จำนวน	ร้อยละ	จำนวน	ร้อยละ	จำนวน	ร้อยละ
<b>กลุ่มโควตา</b>						
วิศวกรรมศาสตร์	384	38.06	625	61.94	1,009	100.00
เทคโนโลยีการเกษตร	17	1.68	93	9.22	110	10.90
เทคโนโลยีสังคม	37	3.67	119	11.79	156	15.46
สาธารณสุขศาสตร์	17	1.68	112	11.10	129	12.78
<b>กลุ่มสอบคัดเลือก</b>						
วิศวกรรมศาสตร์	574	60.93	368	39.07	942	100.00
เทคโนโลยีการเกษตร	488	51.80	195	20.70	683	72.51
เทคโนโลยีสังคม	50	5.31	75	7.96	125	13.27
สาธารณสุขศาสตร์	23	2.44	48	5.10	71	7.54
<b>รวมทั้งหมด</b>						
วิศวกรรมศาสตร์	958	49.10	993	50.90	1,951	100.00
เทคโนโลยีการเกษตร	801	41.06	496	25.42	1,297	66.48
เทคโนโลยีสังคม	67	3.43	168	8.61	235	12.05
สาธารณสุขศาสตร์	60	3.08	167	8.56	227	11.64
สาธารณสุขศาสตร์	30	1.54	162	8.30	192	9.84

ตารางที่ 2 จำนวนและร้อยละของนักศึกษาใหม่ปริญญาตรีแรก จำแนกตามกลุ่มสาขาวิชา วิธีการรับเข้า และเพศ

กลุ่มสาขาวิชาวิธีการรับเข้า - เพศ	ชาย		หญิง		รวมทั้งสิ้น	
	จำนวน	ร้อยละ	จำนวน	ร้อยละ	จำนวน	ร้อยละ
<b>วิศวกรรมศาสตร์</b>	<b>801</b>	<b>61.76</b>	<b>496</b>	<b>38.24</b>	<b>1,297</b>	<b>100.00</b>
<b>กลุ่มโคเวตา</b>	313	24.13	301	23.21	614	47.34
โคเวตาโรงเรียน	133	10.25	142	10.95	275	21.20
โคเวตาจังหวัด	152	11.72	154	11.87	306	23.59
โคเวตาวิทยาศาสตร์	13	1.00	1	.08	14	1.08
โคเวตาทิศา	13	1.00	1	.08	14	1.08
โคเวตาดนตรีและนาฏศิลป์	2	.15	3	.23	5	.39
<b>กลุ่มสอบคัดเลือก</b>	488	37.63	195	15.03	683	52.66
เอเนทรานซ์	460	35.47	152	11.72	612	47.19
ระบบ Admission	28	2.16	43	3.32	71	5.47
<b>เทคโนโลยีการเกษตร</b>	<b>67</b>	<b>28.51</b>	<b>168</b>	<b>71.49</b>	<b>235</b>	<b>100.00</b>
<b>กลุ่มโคเวตา</b>	17	7.23	93	39.57	110	46.81
โคเวตาโรงเรียน	13	5.53	52	22.13	65	27.66
โคเวตาจังหวัด	4	1.70	40	17.02	44	18.72
โคเวตาตรีและนาฏศิลป์	-	-	1	.43	1	.43
<b>กลุ่มสอบคัดเลือก</b>	50	21.28	75	31.91	125	53.19
เอเนทรานซ์	49	20.85	68	28.94	117	49.79
ระบบ Admission	1	.43	7	2.98	8	3.40
<b>เทคโนโลยีสังคม</b>	<b>60</b>	<b>26.43</b>	<b>167</b>	<b>73.57</b>	<b>227</b>	<b>100.00</b>
<b>กลุ่มโคเวตา</b>	37	16.30	119	52.42	156	68.72
โคเวตาโรงเรียน	17	7.49	55	24.23	72	31.72
โคเวตาจังหวัด	16	7.05	54	23.79	70	30.84

กลุ่มสาขาวิชา/วิธีการรับเข้า - เขต	ชาย		หญิง		รวมทั้งสิ้น	
	จำนวน	ร้อยละ	จำนวน	ร้อยละ	จำนวน	ร้อยละ
โศตราวิทยาศาสตร์	-	-	1	.44	1	.44
โศตรากีฬา	2	.88	3	1.32	5	2.20
โศตราดนตรีและนาฏศิลป์	2	.88	6	2.64	8	3.52
<b>กลุ่มสอบคัดเลือก</b>	<b>23</b>	<b>10.13</b>	<b>48</b>	<b>21.15</b>	<b>71</b>	<b>31.28</b>
เอนทรานซ์	23	10.13	48	21.15	71	31.28
<b>สาธารณสุขศาสตร์</b>	<b>30</b>	<b>15.63</b>	<b>162</b>	<b>84.38</b>	<b>192</b>	<b>100.00</b>
กลุ่มโศตรา	17	8.85	112	58.33	129	67.19
โศตราโรงเรียน	4	2.08	34	17.71	38	19.79
โศตราจังหวัด	12	6.25	70	36.46	82	42.71
โศตราวิทยาศาสตร์	-	-	2	1.04	2	1.04
โศตรากีฬา	1	.52	2	1.04	3	1.56
โศตราดนตรีและนาฏศิลป์	-	-	4	2.08	4	2.08
<b>กลุ่มสอบคัดเลือก</b>	<b>13</b>	<b>6.77</b>	<b>50</b>	<b>26.04</b>	<b>63</b>	<b>32.81</b>
เอนทรานซ์	13	6.77	50	26.04	63	32.81
<b>รวมทั้งหมด</b>	<b>958</b>	<b>49.10</b>	<b>993</b>	<b>50.90</b>	<b>1,951</b>	<b>100.00</b>
กลุ่มโศตรา	384	19.68	625	32.03	1,009	51.72
โศตราโรงเรียน	167	8.56	283	14.51	450	23.07
โศตราจังหวัด	184	9.43	318	16.30	502	25.73
โศตราวิทยาศาสตร์	13	.67	4	.21	17	.87
โศตรากีฬา	16	.82	6	.31	22	1.13
โศตราดนตรีและนาฏศิลป์	4	.21	14	.72	18	.92
<b>กลุ่มสอบคัดเลือก</b>	<b>574</b>	<b>29.42</b>	<b>368</b>	<b>18.86</b>	<b>942</b>	<b>48.28</b>
เอนทรานซ์	545	27.93	318	16.30	863	44.23
ระบบ Admission	29	1.49	50	2.56	79	4.05

ตารางที่ 3 จำนวนและร้อยละของนักศึกษาใหม่ปรัญญาตรีแรก จำแนกตามวิธีการรับเข้า กลุ่มสาขาวิชา และอายุ

วิธีการรับเข้า/กลุ่มสาขาวิชา - อายุ	17 ปี		18 ปี		19 ปี		20 ปี		21 ปีขึ้นไป		ไม่ระบุ		รวมทั้งสิ้น	
	จำนวน	ร้อยละ	จำนวน	ร้อยละ	จำนวน	ร้อยละ	จำนวน	ร้อยละ	จำนวน	ร้อยละ	จำนวน	ร้อยละ	จำนวน	ร้อยละ
<b>กลุ่มโศกนาฏ</b>														
วิศวกรรมศาสตร์	26	2.58	361	35.78	221	21.90	3	0.30	-	-	3	0.30	614	60.85
เทคโนโลยีการเกษตร	4	0.40	70	6.94	35	3.47	1	0.10	-	-	-	-	110	10.90
เทคโนโลยีสังคม	6	0.59	95	9.42	53	5.25	2	0.20	-	-	-	-	156	15.46
สาธารณสุขศาสตร์	5	0.50	66	6.54	56	5.55	2	0.20	-	-	-	-	129	12.78
<b>กลุ่มสอบคัดเลือก</b>														
วิศวกรรมศาสตร์	36	3.82	377	40.02	213	22.61	34	3.61	19	2.02	2	0.21	683	72.51
เทคโนโลยีการเกษตร	1	0.11	62	6.58	53	5.63	5	0.53	4	0.42	-	-	125	13.27
เทคโนโลยีสังคม	6	0.64	40	4.25	21	2.23	3	0.32	1	0.11	-	-	71	7.54
สาธารณสุขศาสตร์	4	0.42	30	3.18	23	2.44	5	0.53	1	0.11	-	-	63	6.69
<b>รวมทั้งหมด</b>														
วิศวกรรมศาสตร์	62	3.18	738	37.83	434	22.25	37	1.90	19	0.97	5	0.26	1,297	66.48
เทคโนโลยีการเกษตร	5	0.26	132	6.77	88	4.51	6	0.31	4	0.21	-	-	235	12.05
เทคโนโลยีสังคม	12	0.62	135	6.92	74	3.79	5	0.26	1	0.05	-	-	227	11.64
สาธารณสุขศาสตร์	9	0.46	96	4.92	79	4.05	7	0.36	1	0.05	-	-	192	9.84

ค่าสถิติพื้นฐาน - อายุ (ปี)	รวมทั้งหมด	โศกนาฏ	สอบคัดเลือก
ค่าเฉลี่ย (Mean)	18.41	18.34	18.49
ค่ามัธยฐาน (Median)	18	18	18
ฐานนิยม (Mode)	18	18	18
ค่าสูงสุด (Maximum)	24	20	24
ค่าต่ำสุด (Minimum)	17	17	17

ตารางที่ 4 จำนวนและร้อยละของนักศึกษาใหม่ปริญญาตรีแรก จำแนกตามกลุ่มสาขาวิชา วิธีการรับเข้า และอายุ

กลุ่มสาขาวิชา/วิธีการรับเข้า - อายุ	17 ปี		18 ปี		19 ปี		20 ปี		21 ปีขึ้นไป		ไม่ระบุ		รวมทั้งสิ้น	
	จำนวน	ร้อยละ	จำนวน	ร้อยละ	จำนวน	ร้อยละ	จำนวน	ร้อยละ	จำนวน	ร้อยละ	จำนวน	ร้อยละ	จำนวน	ร้อยละ
<b>วิศวกรรมศาสตร์</b>	62	4.78	738	56.90	434	33.46	37	2.85	19	1.46	5	0.39	1,297	100.00
กลุ่มโควตา	26	2.00	361	27.83	221	17.04	3	0.23	-	-	3	0.23	614	47.34
โควตาจังหวัด	13	1.00	176	13.57	114	8.79	1	0.08	-	-	2	0.15	306	23.59
โควตาคนตรีและนานาชาติ	-	-	5	0.39	-	-	-	-	-	-	-	-	5	.39
โควตาโรงเรียน	12	0.93	164	12.64	96	7.40	2	0.15	-	-	1	0.08	275	21.20
โควตาวิทยาศาสตร์	-	-	8	0.62	6	0.46	-	-	-	-	-	-	14	1.08
โควตาคีฬา	1	0.08	8	0.62	5	0.39	-	-	-	-	-	-	14	1.08
<b>กลุ่มสอบคัดเลือก</b>	36	2.78	377	29.07	213	16.42	34	2.62	19	1.46	2	0.15	683	52.66
ระบบ Admission	2	0.15	45	3.47	23	1.77	1	0.08	-	-	-	-	71	5.47
เอนทรานซ์	34	2.62	332	25.60	190	14.65	33	2.54	19	1.46	2	0.15	612	47.19
<b>เทคโนโลยีการเกษตร</b>	5	2.13	132	56.17	88	37.45	6	2.55	4	1.70	-	-	235	100.00
กลุ่มโควตา	4	1.70	70	29.79	35	14.89	1	0.43	-	-	-	-	110	46.81
โควตาจังหวัด	1	0.43	29	12.34	14	5.96	-	-	-	-	-	-	44	18.72
โควตาคนตรีและนานาชาติ	-	-	1	0.43	-	-	-	-	-	-	-	-	1	.43
โควตาโรงเรียน	3	1.28	40	17.02	21	8.94	1	0.43	-	-	-	-	65	27.66
<b>กลุ่มสอบคัดเลือก</b>	1	0.43	62	26.38	53	22.55	5	2.13	4	1.70	-	-	125	53.19
ระบบ Admission	-	-	3	1.28	5	2.13	-	-	-	-	-	-	8	3.40
เอนทรานซ์	1	0.43	59	25.11	48	20.43	5	2.13	4	1.70	-	-	117	49.79



กลุ่มสาขาวิชา/วิธีการรับเข้า-อายุ	17 ปี		18 ปี		19 ปี		20 ปี		21 ปีขึ้นไป		ไม่ระบุ		รวมทั้งสิ้น	
	จำนวน	ร้อยละ	จำนวน	ร้อยละ	จำนวน	ร้อยละ	จำนวน	ร้อยละ	จำนวน	ร้อยละ	จำนวน	ร้อยละ	จำนวน	ร้อยละ
เทคโนโลยีสังคม	12	5.29	135	59.47	74	32.60	5	2.20	1	0.44	-	-	227	100.00
กลุ่มโรคควา	6	2.64	95	41.85	53	23.35	2	0.88	-	-	-	-	156	68.72
โศดาวิทยาศาสตร์	-	-	1	0.44	-	-	-	-	-	-	-	-	1	.44
โศดาเกฬา	-	-	4	1.76	1	0.44	-	-	-	-	-	-	5	2.20
โศดาจังหวัด	3	1.32	38	16.74	28	12.33	1	0.44	-	-	-	-	70	30.84
โศดาดนตรีและนาฏศิลป์	1	0.44	3	1.32	4	1.76	-	-	-	-	-	-	8	3.52
โศดาโรงเรียน	2	0.88	49	21.59	20	8.81	1	0.44	-	-	-	-	72	31.72
กลุ่มสอบคัดเลือก	6	2.64	40	17.62	21	9.25	3	1.32	1	0.44	-	-	71	31.28
เอนทรานซ์	6	2.64	40	17.62	21	9.25	3	1.32	1	0.44	-	-	71	31.28
สาธารณสุขศาสตร์	9	4.69	96	50.00	79	41.15	7	3.65	1	0.52	-	-	192	100.00
กลุ่มโรคควา	5	2.60	66	34.38	56	29.17	2	1.04	-	-	-	-	129	67.19
โศดาวิทยาศาสตร์	1	0.52	-	-	1	0.52	-	-	-	-	-	-	2	1.04
โศดาเกฬา	-	-	2	1.04	1	0.52	-	-	-	-	-	-	3	1.56
โศดาจังหวัด	4	2.08	42	21.88	34	17.71	2	1.04	-	-	-	-	82	42.71
โศดาดนตรีและนาฏศิลป์	-	-	2	1.04	2	1.04	-	-	-	-	-	-	4	2.08
โศดาโรงเรียน	-	-	20	10.42	18	9.38	-	-	-	-	-	-	38	19.79
กลุ่มสอบคัดเลือก	4	2.08	30	15.63	23	11.98	5	2.60	1	0.52	-	-	63	32.81
เอนทรานซ์	4	2.08	30	15.63	23	11.98	5	2.60	1	0.52	-	-	63	32.81
รวมทั้งหมด	88	4.51	1,101	56.43	675	34.60	55	2.82	25	1.28	5	0.26	1,951	100.00

กลุ่มสาขาวิชา/วิธีการรับเข้า - อายุ	17ปี		18ปี		19ปี		20ปี		21ปีขึ้นไป		ไม่ระบุ		รวมทั้งสิ้น	
	จำนวน	ร้อยละ	จำนวน	ร้อยละ	จำนวน	ร้อยละ	จำนวน	ร้อยละ	จำนวน	ร้อยละ	จำนวน	ร้อยละ	จำนวน	ร้อยละ
กลุ่มโศกนาฏ	41	2.10	592	30.34	365	18.71	8	0.41	-	-	3	0.15	1,009	51.72
โศกนาฏจังหวัด	21	1.08	285	14.61	190	9.74	4	0.21	-	-	2	0.10	502	25.73
โศกนาฏนครและนานาชาติ	1	0.05	11	0.56	6	0.31	-	-	-	-	-	-	18	.92
โศกนาฏโรงเรียน	17	0.87	273	13.99	155	7.94	4	0.21	-	-	1	0.05	450	23.07
โศกนาฏวิทยาศาสตร์	1	0.05	9	0.46	7	0.36	-	-	-	-	-	-	17	.87
โศกนาฏกีฬา	1	0.05	14	0.72	7	0.36	-	-	-	-	-	-	22	1.13
กลุ่มสอบคัดเลือก	47	2.41	509	26.09	310	15.89	47	2.41	25	1.28	2	0.10	942	48.28
เอนทรานซ์	45	2.31	461	23.63	282	14.45	46	2.36	25	1.28	2	0.10	863	44.23
ระบบ Admission	2	0.10	48	2.46	28	1.44	1	0.05	-	-	-	-	79	4.05

ค่าสถิติพื้นฐาน - กลุ่มสาขาวิชา - อายุ (ปี)	รวมทั้งหมด	วิศวกรรมศาสตร์	เทคโนโลยีการเกษตร	เทคโนโลยีการเกษตร	เทคโนโลยีสังคม	สาธารณสุขศาสตร์
ค่าเฉลี่ย (Mean)	18.41	18.41	18.46	18.46	18.33	18.46
ค่ามัธยฐาน (Median)	18	18	18	18	18	18
ฐานนิยม (Mode)	18	18	18	18	18	18
ค่าสูงสุด (Maximum)	24	24	22	22	22	22
ค่าต่ำสุด (Minimum)	17	17	17	17	17	17

ตารางที่ 5 จำนวนและร้อยละของนักศึกษาใหม่ปริญญาตรีแรก จำแนกตามวิธีการรับเข้า กลุ่มสาขาวิชา และเชื้อชาติ

วิธีการรับเข้ากลุ่มสาขาวิชา - เชื้อชาติ	ไทย		จีน		อื่นๆ		ไม่ระบุ		รวมทั้งสิ้น	
	จำนวน	ร้อยละ	จำนวน	ร้อยละ	จำนวน	ร้อยละ	จำนวน	ร้อยละ	จำนวน	ร้อยละ
<b>กลุ่มโควตา</b>	<b>1,004</b>	<b>99.50</b>	<b>2</b>	<b>0.20</b>	<b>1</b>	<b>0.10</b>	<b>2</b>	<b>0.20</b>	<b>1,009</b>	<b>100.00</b>
วิศวกรรมศาสตร์	610	60.46	1	0.10	1	0.10	2	0.20	614	60.85
เทคโนโลยีการเกษตร	110	10.90	-	-	-	-	-	-	110	10.90
เทคโนโลยีสังคม	156	15.46	-	-	-	-	-	-	156	15.46
สาธารณสุขศาสตร์	128	12.69	1	0.10	-	-	-	-	129	12.78
<b>กลุ่มสอบคัดเลือก</b>	<b>939</b>	<b>99.68</b>	<b>1</b>	<b>0.11</b>	<b>-</b>	<b>-</b>	<b>2</b>	<b>0.21</b>	<b>942</b>	<b>100.00</b>
วิศวกรรมศาสตร์	681	72.29	-	-	-	-	2	0.21	683	72.51
เทคโนโลยีการเกษตร	124	13.16	1	0.11	-	-	-	-	125	13.27
เทคโนโลยีสังคม	71	7.54	-	-	-	-	-	-	71	7.54
สาธารณสุขศาสตร์	63	6.69	-	-	-	-	-	-	63	6.69
<b>รวมทั้งหมด</b>	<b>1,943</b>	<b>99.59</b>	<b>3</b>	<b>0.15</b>	<b>1</b>	<b>0.05</b>	<b>4</b>	<b>0.21</b>	<b>1,951</b>	<b>100.00</b>
วิศวกรรมศาสตร์	1,291	66.17	1	0.05	1	0.05	4	0.21	1,297	66.48
เทคโนโลยีการเกษตร	234	11.99	1	0.05	-	-	-	-	235	12.05
เทคโนโลยีสังคม	227	11.64	-	-	-	-	-	-	227	11.64
สาธารณสุขศาสตร์	191	9.79	1	0.05	-	-	-	-	192	9.84

หมายเหตุ: อื่นๆ คือ เวียดนาม

กลุ่มสาขาวิชา/วิธีการรับเข้า - เกณฑ์	ไทย		จีน		อื่นๆ		ไม่ระบุ		รวมทั้งสิ้น	
	จำนวน	ร้อยละ	จำนวน	ร้อยละ	จำนวน	ร้อยละ	จำนวน	ร้อยละ	จำนวน	ร้อยละ
กลุ่มโควตา	1,004	51.46	2	0.10	1	0.05	2	0.10	1,009	51.72
โควตาจังหวัด	498	25.53	2	0.10	1	0.05	1	0.05	502	25.73
โควตาวิทยาศาสตร์	17	0.87	-	-	-	-	-	-	17	.87
โควตาศึกษา	22	1.13	-	-	-	-	-	-	22	1.13
โควตาดนตรีและนาฏศิลป์	18	0.92	-	-	-	-	-	-	18	.92
โควตาโรงเรียน	449	23.01	-	-	-	-	1	0.05	450	23.07
กลุ่มสอบคัดเลือก	939	48.13	1	0.05	-	-	2	0.10	942	48.28
ระบบ Admission	79	4.05	-	-	-	-	-	-	79	4.05
เอนทรานซ์	860	44.08	1	0.05	-	-	2	0.10	863	44.23

หมายเหตุ: อื่นๆ คือ เวียดนาม

ตารางที่ 7 จำนวนและร้อยละของนักศึกษาใหม่ปริญญาตรีแรก จำนวนตามวิธีการรับเข้า กลุ่มสาขาวิชา และสัญชาติ

วิธีการรับเข้า/กลุ่มสาขาวิชา - สัญชาติ	ไทย		จีน		ไม่ระบุ		รวมทั้งสิ้น	
	จำนวน	ร้อยละ	จำนวน	ร้อยละ	จำนวน	ร้อยละ	จำนวน	ร้อยละ
<b>กลุ่มโควตา</b>								
วิศวกรรมศาสตร์	1,007	99.80	-	-	2	0.20	1,009	100.00
เทคโนโลยีการเกษตร	612	60.65	-	-	2	0.20	614	60.85
เทคโนโลยีสังคม	110	10.90	-	-	-	-	110	10.90
สาธารณสุขศาสตร์	156	15.46	-	-	-	-	156	15.46
รวม	129	12.78	-	-	-	-	129	12.78
<b>กลุ่มสอบคัดเลือก</b>								
วิศวกรรมศาสตร์	940	99.79	-	-	2	0.21	942	100.00
เทคโนโลยีการเกษตร	681	72.29	-	-	2	0.21	683	72.51
เทคโนโลยีสังคม	125	13.27	-	-	-	-	125	13.27
สาธารณสุขศาสตร์	71	7.54	-	-	-	-	71	7.54
รวม	63	6.69	-	-	-	-	63	6.69
<b>รวมทั้งหมด</b>								
วิศวกรรมศาสตร์	1,947	99.79	-	-	4	0.21	1,951	100.00
เทคโนโลยีการเกษตร	1,293	66.27	-	-	4	0.21	1,297	66.48
เทคโนโลยีสังคม	235	12.05	-	-	-	-	235	12.05
เทคโนโลยีสังคม	227	11.64	-	-	-	-	227	11.64
สาธารณสุขศาสตร์	192	9.84	-	-	-	-	192	9.84

ตารางที่ 8 จำนวนและร้อยละของนักศึกษาใหม่ปริญญาศรีศรีแรก จำแนกตามกลุ่มสาขาวิชา วิธีการรับเข้า และสัญชาติ

	ไทย		จีน		ไม่ระบุ		รวมทั้งสิ้น	
	จำนวน	ร้อยละ	จำนวน	ร้อยละ	จำนวน	ร้อยละ	จำนวน	ร้อยละ
<b>วิศวกรรมศาสตร์</b>	1,293	99.69	-	-	4	0.31	1,297	100.00
<b>กลุ่มโวกตา</b>	612	47.19	-	-	2	0.15	614	47.34
โวกตาโรงเรียน	274	21.13	-	-	1	0.08	275	21.20
โวกตาจังหวัด	305	23.52	-	-	1	0.08	306	23.59
โวกตาวิทยาศาสตร์	14	1.08	-	-	-	-	14	1.08
โวกตาทกีฬา	14	1.08	-	-	-	-	14	1.08
โวกตาดนตรีและนาฏศิลป์	5	0.39	-	-	-	-	5	.39
<b>กลุ่มสอบคัดเลือก</b>	681	52.51	-	-	2	0.15	683	52.66
เอนทรานซ์	610	47.03	-	-	2	0.15	612	47.19
ระบบ Admission	71	5.47	-	-	-	-	71	5.47
<b>เทคโนโลยีการเกษตร</b>	235	100.00	-	-	-	-	235	100.00
<b>กลุ่มโวกตา</b>	110	46.81	-	-	-	-	110	46.81
โวกตาโรงเรียน	65	27.66	-	-	-	-	65	27.66
โวกตาจังหวัด	44	18.72	-	-	-	-	44	18.72
โวกตาดนตรีและนาฏศิลป์	1	0.43	-	-	-	-	1	.43
<b>กลุ่มสอบคัดเลือก</b>	125	53.19	-	-	-	-	125	53.19
เอนทรานซ์	117	49.79	-	-	-	-	117	49.79
ระบบ Admission	8	3.40	-	-	-	-	8	3.40

กลุ่มสาขาวิชา/วิธีการรับเข้า - สัญชาติ	ไทย			จีน			ไต้หวัน			รวมทั้งสิ้น		
	จำนวน		ร้อยละ	จำนวน		ร้อยละ	จำนวน		ร้อยละ	จำนวน		ร้อยละ
	จำนวน	ร้อยละ	จำนวน	ร้อยละ	จำนวน	ร้อยละ	จำนวน	ร้อยละ	จำนวน	ร้อยละ		
เทคโนโลยีสังคม	227	100.00	-	-	-	-	-	-	227	100.00	-	-
กลุ่มโควตา	156	68.72	-	-	-	-	-	-	156	68.72	-	-
โควตาโรงเรียน	72	31.72	-	-	-	-	-	-	72	31.72	-	-
โควตาจังหวัด	70	30.84	-	-	-	-	-	-	70	30.84	-	-
โควตาวิทยาศาสตร์	1	0.44	-	-	-	-	-	-	1	.44	-	-
โควตาศึกษา	5	2.20	-	-	-	-	-	-	5	2.20	-	-
โควตาคณะบดีและนานาชาติ	8	3.52	-	-	-	-	-	-	8	3.52	-	-
กลุ่มสอบคัดเลือก	71	31.28	-	-	-	-	-	-	71	31.28	-	-
เอนทรานซ์	71	31.28	-	-	-	-	-	-	71	31.28	-	-
สาธารณูปโภคศาสตร์	192	100.00	-	-	-	-	-	-	192	100.00	-	-
กลุ่มโควตา	129	67.19	-	-	-	-	-	-	129	67.19	-	-
โควตาโรงเรียน	38	19.79	-	-	-	-	-	-	38	19.79	-	-
โควตาจังหวัด	82	42.71	-	-	-	-	-	-	82	42.71	-	-
โควตาวิทยาศาสตร์	2	1.04	-	-	-	-	-	-	2	1.04	-	-
โควตาศึกษา	3	1.56	-	-	-	-	-	-	3	1.56	-	-
โควตาคณะบดีและนานาชาติ	4	2.08	-	-	-	-	-	-	4	2.08	-	-
กลุ่มสอบคัดเลือก	63	32.81	-	-	-	-	-	-	63	32.81	-	-
เอนทรานซ์	63	32.81	-	-	-	-	-	-	63	32.81	-	-
รวมทั้งหมด	1,947	99.79	-	-	4	0.21	-	-	1,951	100.00	-	-
กลุ่มโควตา	1,007	51.61	-	-	2	0.10	-	-	1,009	51.72	-	-

กลุ่มสาขาวิชา/วิธีการรับเข้า - สัญชาติ	ไทย		จีน		ไม่ระบุ		รวมทั้งสิ้น	
	จำนวน	ร้อยละ	จำนวน	ร้อยละ	จำนวน	ร้อยละ	จำนวน	ร้อยละ
โควตาโรงเรียน	449	23.01	-	-	1	0.05	450	23.07
โควตาจังหวัด	501	25.68	-	-	1	0.05	502	25.73
โควตาวิทยาศาสตร์	17	0.87	-	-	-	-	17	.87
โควตาคีฬา	22	1.13	-	-	-	-	22	1.13
โควตาดนตรีและนาฏศิลป์	18	0.92	-	-	-	-	18	.92
กลุ่มสอบคัดเลือก	940	48.18	-	-	2	0.10	942	48.28
เอนทรานซ์	861	44.13	-	-	2	0.10	863	44.23
ระบบ Admission	79	4.05	-	-	-	-	79	4.05

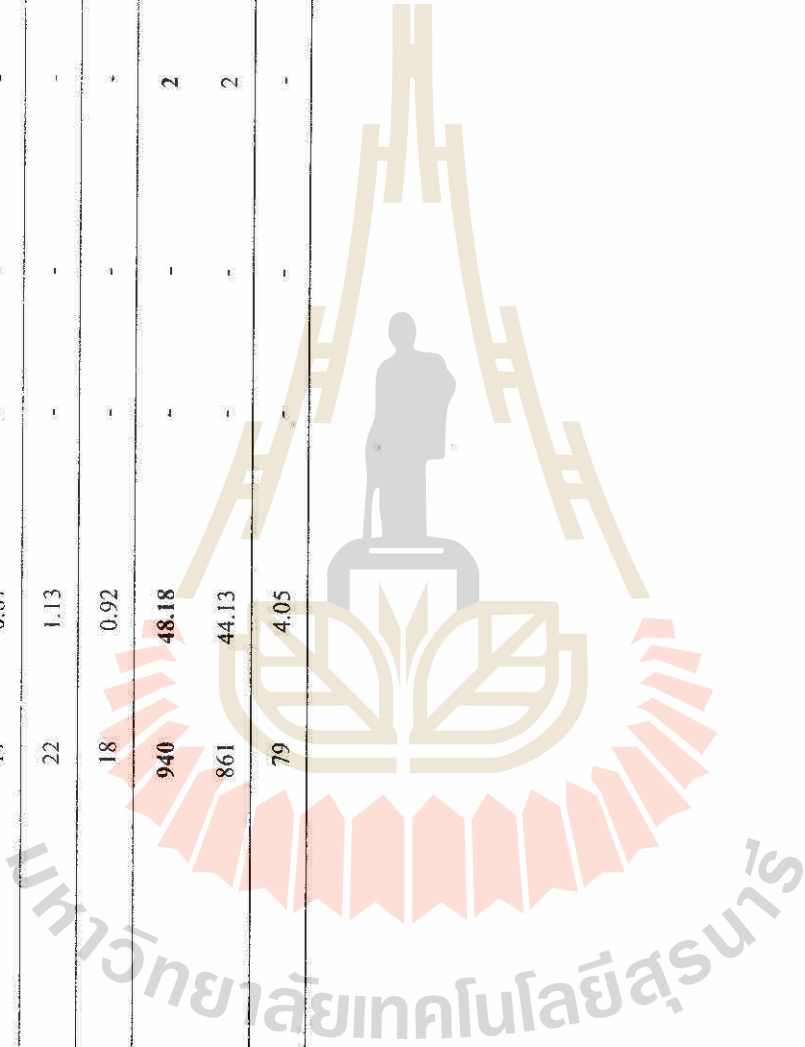



ตารางที่ 9 จำนวนและร้อยละของนักศึกษาใหม่ปริญญาตรีแรก จำแนกตามวิธีการรับเข้า กลุ่มสาขาวิชา และสถาน

วิธีการรับเข้า/กลุ่มสาขาวิชา - สถาน	พหุ		คริสต์		อิสลาม		ไม่ระบุ		รวมทั้งสิ้น	
	จำนวน	ร้อยละ	จำนวน	ร้อยละ	จำนวน	ร้อยละ	จำนวน	ร้อยละ	จำนวน	ร้อยละ
<b>กลุ่มโควตา</b>	994	98.51	7	0.69	6	0.59	2	0.20	1,009	100.00
วิศวกรรมศาสตร์	604	59.86	5	0.50	3	0.30	2	0.20	614	60.85
เทคโนโลยีการเกษตร	109	10.80	1	0.10	-	-	-	-	110	10.90
เทคโนโลยีสังคม	156	15.46	-	-	-	-	-	-	156	15.46
สาธารณสุขศาสตร์	125	12.39	1	0.10	3	0.30	-	-	129	12.78
<b>กลุ่มสอบคัดเลือก</b>	930	98.73	4	0.42	6	0.64	2	0.21	942	100.00
วิศวกรรมศาสตร์	672	71.34	3	0.32	6	0.64	2	0.21	683	72.51
เทคโนโลยีการเกษตร	124	13.16	1	0.11	-	-	-	-	125	13.27
เทคโนโลยีสังคม	71	7.54	-	-	-	-	-	-	71	7.54
สาธารณสุขศาสตร์	63	6.69	-	-	-	-	-	-	63	6.69
<b>รวมทั้งหมด</b>	1,924	98.62	11	0.56	12	0.62	4	0.21	1,951	100.00
วิศวกรรมศาสตร์	1,276	65.40	8	0.41	9	0.46	4	0.21	1,297	66.48
เทคโนโลยีการเกษตร	233	11.94	2	0.10	-	-	-	-	235	12.05
เทคโนโลยีสังคม	227	11.64	-	-	-	-	-	-	227	11.64
สาธารณสุขศาสตร์	188	9.64	1	0.05	3	0.15	-	-	192	9.84

ตารางที่ 10 จำนวนและร้อยละของนักศึกษาใหม่ปริญญาตรีแรก จำนวนตามกลุ่มสาขาวิชา วิธีการรับเข้า และสถานะ

กลุ่มสาขาวิชา/วิธีการรับเข้า - สถานะ	พุทธ		คริสต์		อิสลาม		ไม่ระบุ		รวมทั้งสิ้น	
	จำนวน	ร้อยละ	จำนวน	ร้อยละ	จำนวน	ร้อยละ	จำนวน	ร้อยละ	จำนวน	ร้อยละ
<b>วิศวกรรมศาสตร์</b>	1,276	98.38	8	0.62	9	0.69	4	0.31	1,297	100.00
กลุ่มโควตา	604	46.57	5	0.39	3	0.23	2	0.15	614	47.34
โควตาโรงเรียน	271	20.89	3	0.23	-	-	1	0.08	275	21.20
โควตาจังหวัด	300	23.13	2	0.15	3	0.23	1	0.08	306	23.59
โควตาวิทยาศาสตร์	14	1.08	-	-	-	-	-	-	14	1.08
โควตาก็ฬา	14	1.08	-	-	-	-	-	-	14	1.08
โควตาดนตรีและนาฏศิลป์	5	0.39	-	-	-	-	-	-	5	0.39
<b>กลุ่มสอบคัดเลือก</b>	672	51.81	3	0.23	6	0.46	2	0.15	683	52.66
เอนทรานซ์	602	46.41	3	0.23	5	0.39	2	0.15	612	47.19
ระบบ Admission	70	5.40	-	-	1	0.08	-	-	71	5.47
<b>เทคโนโลยีการเกษตร</b>	233	99.15	2	0.85	-	-	-	-	235	100.00
กลุ่มโควตา	109	46.38	1	0.43	-	-	-	-	110	46.81
โควตาโรงเรียน	64	27.23	1	0.43	-	-	-	-	65	27.66
โควตาจังหวัด	44	18.72	-	-	-	-	-	-	44	18.72
โควตาดนตรีและนาฏศิลป์	1	0.43	-	-	-	-	-	-	1	0.43
<b>กลุ่มสอบคัดเลือก</b>	124	52.77	1	0.43	-	-	-	-	125	53.19
เอนทรานซ์	117	49.79	-	-	-	-	-	-	117	49.79
ระบบ Admission	7	2.98	1	0.43	-	-	-	-	8	3.40

กลุ่มสาขาวิชา/วิธีการรับเข้า - ศาสนา	พุทธ		คริสต์		อิสลาม		ไม่ระบุ		รวมทั้งสิ้น	
	จำนวน	ร้อยละ	จำนวน	ร้อยละ	จำนวน	ร้อยละ	จำนวน	ร้อยละ	จำนวน	ร้อยละ
เทคโนโลยีสังคม	227	100.00	-	-	-	-	-	-	227	100.00
กลุ่มโควตา	156	68.72	-	-	-	-	-	-	156	68.72
โควตาโรงเรียน	72	31.72	-	-	-	-	-	-	72	31.72
โควตาจังหวัด	70	30.84	-	-	-	-	-	-	70	30.84
โควตาวិทยาศาสตร์	1	0.44	-	-	-	-	-	-	1	.44
โควตาทักษะ	5	2.20	-	-	-	-	-	-	5	2.20
โควตาคนตรีและนาฏศิลป์	8	3.52	-	-	-	-	-	-	8	3.52
กลุ่มสอบคัดเลือก	71	31.28	-	-	-	-	-	-	71	31.28
เอนทรานซ์	71	31.28	-	-	-	-	-	-	71	31.28
สาธารณสุขศาสตร์	188	97.92	1	0.52	3	1.56	-	-	192	100.00
กลุ่มโควตา	125	65.10	1	0.52	3	1.56	-	-	129	67.19
โควตาโรงเรียน	37	19.27	1	0.52	-	-	-	-	38	19.79
โควตาจังหวัด	79	41.15	-	-	3	1.56	-	-	82	42.71
โควตาวิทยาศาสตร์	2	1.04	-	-	-	-	-	-	2	1.04
โควตาทักษะ	3	1.56	-	-	-	-	-	-	3	1.56
โควตาทักษะ	4	2.08	-	-	-	-	-	-	4	2.08
โควตาคนตรีและนาฏศิลป์	63	32.81	-	-	-	-	-	-	63	32.81
กลุ่มสอบคัดเลือก	63	32.81	-	-	-	-	-	-	63	32.81
เอนทรานซ์	63	32.81	-	-	-	-	-	-	63	32.81

กลุ่มสาขาวิชา/วิธีการรับเข้า - ศาสนา	พุทธ		คริสต์		อิสลาม		ไม่ระบุ		รวมทั้งสิ้น	
	จำนวน	ร้อยละ	จำนวน	ร้อยละ	จำนวน	ร้อยละ	จำนวน	ร้อยละ	จำนวน	ร้อยละ
รวมทั้งหมด	1,924	98.62	11	0.56	12	0.62	4	0.21	1,951	100.00
กลุ่มโควตา	994	50.95	7	0.36	6	0.31	2	0.10	1,009	51.72
โควตาโรงเรียน	444	22.76	5	0.26	-	-	1	0.05	450	23.07
โควตาจังหวัด	493	25.27	2	0.10	6	0.31	1	0.05	502	25.73
โควตาวិทยาศาสตร์	17	0.87	-	-	-	-	-	-	17	.87
โควตาศึกษา	22	1.13	-	-	-	-	-	-	22	1.13
โควตาดนตรีและนาฏศิลป์	18	0.92	-	-	-	-	-	-	18	.92
กลุ่มสอบคัดเลือก	930	47.67	4	0.21	6	0.31	2	0.10	942	48.28
เอนทรานซ์	853	43.72	3	0.15	5	0.26	2	0.10	863	44.23
ระบบ Admission	77	3.95	1	0.05	1	0.05	-	-	79	4.05

ตารางที่ 11 จำนวนและร้อยละของนักศึกษาใหม่ปริญญาตรีแรก จำแนกตามวิธีการรับเข้า กลุ่มสาขาวิชา และภูมิภาคตามทะเบียนบ้าน

วิธีการรับเข้า/กลุ่มสาขาวิชา - ภูมิภาคตามทะเบียนบ้าน -	กรุงเทพมหานครและปริมณฑล		ภาคกลาง		ภาคเหนือ		ภาคตะวันออกเฉียงเหนือ		ภาคใต้		ภาคตะวันออก		ภาคตะวันตก		ไม่ระบุ		รวมทั้งสิ้น	
	จำนวน	ร้อยละ	จำนวน	ร้อยละ	จำนวน	ร้อยละ	จำนวน	ร้อยละ	จำนวน	ร้อยละ	จำนวน	ร้อยละ	จำนวน	ร้อยละ	จำนวน	ร้อยละ	จำนวน	ร้อยละ
<b>กลุ่มวิศวกรรมศาสตร์</b>	16	1.59	44	4.36	90	8.92	672	66.60	39	3.87	88	8.72	58	5.75	2	0.20	1,009	100.00
เทคโนโลยีการเกษตร	3	0.30	5	0.50	3	0.30	88	8.72	-	-	7	0.69	4	0.40	-	-	110	10.90
เทคโนโลยีสังคม	4	0.40	3	0.30	7	0.69	112	11.10	8	0.79	13	1.29	9	0.89	-	-	156	15.46
สาธารณสุขศาสตร์	-	-	5	0.50	8	0.79	90	8.92	9	0.89	10	0.99	7	0.69	-	-	129	12.78
<b>กลุ่มศิลปศาสตร์</b>	80	8.49	61	6.48	77	8.17	561	59.55	28	2.97	72	7.64	58	6.16	5	0.53	942	100.00
ศิลปกรรมศาสตร์	69	7.32	52	5.52	65	6.90	358	38.00	25	2.65	57	6.05	52	5.52	5	0.53	683	72.51
เทคโนโลยีการเกษตร	4	0.42	5	0.53	6	0.64	92	9.77	2	0.21	12	1.27	4	0.42	-	-	125	13.27
เทคโนโลยีสังคม	4	0.42	3	0.32	1	0.11	58	6.16	-	-	3	0.32	2	0.21	-	-	71	7.54
สาธารณสุขศาสตร์	3	0.32	1	0.11	5	0.53	53	5.63	1	0.11	-	-	-	-	-	-	63	6.69
<b>รวมทั้งหมด</b>	96	4.92	105	5.38	167	8.56	1,233	63.20	67	3.43	160	8.20	116	5.95	7	0.36	1,951	100.00
วิศวกรรมศาสตร์	78	4.00	83	4.25	137	7.02	740	37.93	47	2.41	115	5.89	90	4.61	7	0.36	1,297	66.48
เทคโนโลยีการเกษตร	7	0.36	10	0.51	9	0.46	180	9.23	2	0.10	19	0.97	8	0.41	-	-	235	12.05
เทคโนโลยีสังคม	8	0.41	6	0.31	8	0.41	170	8.71	8	0.41	16	0.82	11	0.56	-	-	227	11.64
สาธารณสุขศาสตร์	3	0.15	6	0.31	13	0.67	143	7.33	10	0.51	10	0.51	7	0.36	-	-	192	9.84

ตารางที่ 12 จำนวนและร้อยละของนักศึกษาใหม่ปริญญาตรีแรก จำแนกตามกลุ่มสาขาวิชา วิธีการรับเข้า และภูมิลำเนาตามทะเบียนบ้าน

กลุ่มสาขาวิชา/วิธีการรับเข้า - ภูมิลำเนาตามทะเบียนบ้าน	กรุงเทพฯและปริมณฑล		ภาคกลาง		ภาคเหนือ		ภาคตะวันออกเฉียงเหนือ		ภาคใต้		ภาคตะวันออก		ภาคตะวันตก		ไม่ระบุ		รวมทั้งสิ้น	
	จำนวน	ร้อยละ	จำนวน	ร้อยละ	จำนวน	ร้อยละ	จำนวน	ร้อยละ	จำนวน	ร้อยละ	จำนวน	ร้อยละ	จำนวน	ร้อยละ	จำนวน	ร้อยละ	จำนวน	ร้อยละ
วิศวกรรมศาสตร์	78	6.01	83	6.40	137	10.56	740	57.05	47	3.62	115	8.87	90	6.94	7	0.54	1,297	100.00
กลุ่มโศกนาฏกรรม	9	0.69	31	2.39	72	5.55	382	29.45	22	1.70	58	4.47	38	2.93	2	0.15	614	47.34
โศกนาฏกรรมโรงเรียน	2	0.15	-	-	2	0.15	240	18.50	-	-	29	2.24	1	0.08	1	0.08	275	21.20
โศกนาฏกรรมจังหวัด	7	0.54	31	2.39	63	4.86	124	9.56	21	1.62	25	1.93	34	2.62	1	0.08	306	23.59
โศกนาฏกรรมวิทยาศาสตร์	-	-	-	-	6	0.46	6	0.46	1	0.08	1	0.08	-	-	-	-	14	1.08
โศกนาฏกรรมกีฬา	-	-	-	-	-	-	9	0.69	-	-	3	0.23	2	0.15	-	-	14	1.08
โศกนาฏกรรมตรีและนานาชาติ	-	-	-	-	1	0.08	3	0.23	-	-	-	-	1	0.08	-	-	5	0.39
กลุ่มสอบคัดเลือก	69	5.32	52	4.01	65	5.01	358	27.60	25	1.93	57	4.39	52	4.01	5	0.39	683	52.66
เอนทรานซ์	68	5.24	48	3.70	63	4.86	322	24.83	22	1.70	46	3.55	38	2.93	5	0.39	612	47.19
ระบบ Admission	1	0.08	4	0.31	2	0.15	36	2.78	3	0.23	11	0.85	14	1.08	-	-	71	5.47
เทคโนโลยีการเกษตร	7	2.98	10	4.26	9	3.83	180	76.60	2	0.85	19	8.09	8	3.40	-	-	235	100.00
กลุ่มโศกนาฏกรรม	3	1.28	5	2.13	3	1.28	88	37.45	-	-	7	2.98	4	1.70	-	-	110	46.81
โศกนาฏกรรมโรงเรียน	1	0.43	-	-	-	-	60	25.53	-	-	4	1.70	-	-	-	-	65	27.66
โศกนาฏกรรมจังหวัด	2	0.85	5	2.13	3	1.28	27	11.49	-	-	3	1.28	4	1.70	-	-	44	18.72
โศกนาฏกรรมตรีและนานาชาติ	-	-	-	-	-	-	1	0.43	-	-	-	-	-	-	-	-	1	0.43
กลุ่มสอบคัดเลือก	4	1.70	5	2.13	6	2.55	92	39.15	2	0.85	12	5.11	4	1.70	-	-	125	53.19
เอนทรานซ์	4	1.70	5	2.13	5	2.13	88	37.45	2	0.85	9	3.83	4	1.70	-	-	117	49.79

กลุ่มสาขาวิชา/วิธีการรับเข้า - ภูมิปัญญาตามทะเบียนบ้าน -	กรุงเทพมหานครและปริมณฑล		ภาคกลาง		ภาคเหนือ		ภาคตะวันออกเฉียงเหนือ		ภาคใต้		ภาคตะวันออก		ภาคตะวันตก		ไม่ระบุ		รวมทั้งสิ้น	
	จำนวน	ร้อยละ	จำนวน	ร้อยละ	จำนวน	ร้อยละ	จำนวน	ร้อยละ	จำนวน	ร้อยละ	จำนวน	ร้อยละ	จำนวน	ร้อยละ	จำนวน	ร้อยละ	จำนวน	ร้อยละ
ระบบ Admission	-	-	-	-	1	0.43	4	1.70	-	-	3	1.28	-	-	8	3.40	-	-
<b>เทคโนโลยีสังคม</b>	8	3.52	6	2.64	8	3.52	170	74.89	8	3.52	16	7.05	11	4.85	-	-	227	100.00
<b>กลุ่มโควตา</b>	4	1.76	3	1.32	7	3.08	112	49.34	8	3.52	13	5.73	9	3.96	-	-	156	68.72
โควตาโรงเรียน	-	-	-	-	-	-	65	28.63	-	-	6	2.64	1	0.44	-	-	72	31.72
โควตาจังหวัด	4	1.76	3	1.32	7	3.08	34	14.98	8	3.52	6	2.64	8	3.52	-	-	70	30.84
โควตาวิทยาศาสตร์	-	-	-	-	-	-	1	0.44	-	-	-	-	-	-	-	-	1	.44
โควตาศึกษา	-	-	-	-	-	-	4	1.76	-	-	1	0.44	-	-	-	-	5	2.20
โควตาดนตรีและนาฏศิลป์	-	-	-	-	-	-	8	3.52	-	-	-	-	-	-	-	-	8	3.52
<b>กลุ่มสอบคัดเลือก</b>	4	1.76	3	1.32	1	0.44	58	25.55	-	-	3	1.32	2	0.88	-	-	71	31.28
เอนทรานซ์	4	1.76	3	1.32	1	0.44	58	25.55	-	-	3	1.32	2	0.88	-	-	71	31.28
<b>สาธารณสุขศาสตร์</b>	3	1.56	6	3.13	13	6.77	143	74.48	10	5.21	10	5.21	7	3.65	-	-	192	100.00
<b>กลุ่มโควตา</b>	-	-	5	2.60	8	4.17	90	46.88	9	4.69	10	5.21	7	3.65	-	-	129	67.19
โควตาโรงเรียน	-	-	1	0.52	-	-	36	18.75	-	-	1	0.52	-	-	-	-	38	19.79
โควตาจังหวัด	-	-	3	1.56	7	3.65	49	25.52	9	4.69	8	4.17	6	3.13	-	-	82	42.71
โควตาวิทยาศาสตร์	-	-	-	-	-	-	1	0.52	-	-	1	0.52	-	-	-	-	2	1.04
โควตาศึกษา	-	-	1	0.52	-	-	1	0.52	-	-	-	-	1	0.52	-	-	3	1.56
โควตาดนตรีและนาฏศิลป์	-	-	-	-	1	0.52	3	1.56	-	-	-	-	-	-	-	-	4	2.08
<b>กลุ่มสอบคัดเลือก</b>	3	1.56	1	0.52	5	2.60	53	27.60	1	0.52	-	-	-	-	-	-	63	32.81
เอนทรานซ์	3	1.56	1	0.52	5	2.60	53	27.60	1	0.52	-	-	-	-	-	-	63	32.81

กลุ่มสาขาวิชา/วิธีการรับเข้า - ภูมิภาคตามทะเบียนบ้าน -	กรุงเทพมหานครและปริมณฑล		ภาคกลาง		ภาคเหนือ		ภาคตะวันออกเฉียงเหนือ		ภาคใต้		ภาคตะวันออก		ภาคตะวันตก		ไม่ระบุ		รวมทั้งสิ้น	
	จำนวน	ร้อยละ	จำนวน	ร้อยละ	จำนวน	ร้อยละ	จำนวน	ร้อยละ	จำนวน	ร้อยละ	จำนวน	ร้อยละ	จำนวน	ร้อยละ	จำนวน	ร้อยละ	จำนวน	ร้อยละ
<b>รวมทั้งหมด</b>	96	4.92	105	5.38	167	8.56	1,233	63.20	67	3.43	160	8.20	116	5.95	7	0.36	1,951	100.00
<b>กลุ่มโควตา</b>	16	0.82	44	2.26	90	4.61	672	34.44	39	2.00	88	4.51	58	2.97	2	0.10	1,009	51.72
โควตาโรงเรียน	3	0.15	1	0.05	2	0.10	401	20.55	-	-	40	2.05	2	0.10	1	0.05	450	23.07
โควตาจังหวัด	13	0.67	42	2.15	80	4.10	234	11.99	38	1.95	42	2.15	52	2.67	1	0.05	502	25.73
โควตาวิทยาศาสตร์	-	-	-	-	6	0.31	8	0.41	1	0.05	2	0.10	-	-	-	-	17	.87
โควตาคีฬา	-	-	1	0.05	-	-	14	0.72	-	-	4	0.21	3	0.15	-	-	22	1.13
โควตาคณะบริหารและนาฏศิลป์	-	-	-	-	2	0.10	15	0.77	-	-	-	-	1	0.05	-	-	18	.92
<b>กลุ่มสอบคัดเลือก</b>	80	4.10	61	3.13	77	3.95	561	28.75	28	1.44	72	3.69	58	2.97	5	0.26	942	48.28
เอนทรานซ์	79	4.05	57	2.92	74	3.79	521	26.70	25	1.28	58	2.97	44	2.26	5	0.26	863	44.23
ระบบ Admission	1	0.05	4	0.21	3	0.15	40	2.05	3	0.15	14	0.72	14	0.72	-	-	79	4.05



ตารางที่ 13 จำนวนและร้อยละของนักศึกษาใหม่ปริญญาตรีแรก จำแนกตามวิธีการรับเข้า กลุ่มสาขาวิชา และที่พักขณะเรียน

วิธีการรับเข้า/กลุ่มสาขาวิชา - ที่พักขณะเรียน	หอพักในมหาวิทยาลัย		พักนอกมหาวิทยาลัย		ไม่ระบุ		รวมทั้งสิ้น	
	จำนวน	ร้อยละ	จำนวน	ร้อยละ	จำนวน	ร้อยละ	จำนวน	ร้อยละ
กลุ่มโยธา	934	92.57	10	0.99	65	6.44	1,009	100.00
วิศวกรรมศาสตร์	577	57.19	5	0.50	32	3.17	614	60.85
เทคโนโลยีการเกษตร	101	10.01	1	0.10	8	0.79	110	10.90
เทคโนโลยีสังคม	140	13.88	3	0.30	13	1.29	156	15.46
สาธารณสุขศาสตร์	116	11.50	1	0.10	12	1.19	129	12.78
กลุ่มสอบคัดเลือก	803	85.24	34	3.61	105	11.15	942	100.00
วิศวกรรมศาสตร์	575	61.04	27	2.87	81	8.60	683	72.51
เทคโนโลยีการเกษตร	108	11.46	5	0.53	12	1.27	125	13.27
เทคโนโลยีสังคม	64	6.79	1	0.11	6	0.64	71	7.54
สาธารณสุขศาสตร์	56	5.94	1	0.11	6	0.64	63	6.69
รวมทั้งหมด	1,737	89.03	44	2.26	170	8.71	1,951	100.00
วิศวกรรมศาสตร์	1,152	59.05	32	1.64	113	5.79	1,297	66.48
เทคโนโลยีการเกษตร	209	10.71	6	0.31	20	1.03	235	12.05
เทคโนโลยีสังคม	204	10.46	4	0.21	19	0.97	227	11.64
สาธารณสุขศาสตร์	172	8.82	2	0.10	18	0.92	192	9.84

ตารางที่ 14 จำนวนและร้อยละของนักศึกษาใหม่ปริญญาตรีแรก จำแนกตามกลุ่มสาขาวิชา วิธีการรับเข้า และที่ศึกษาระยะเรียน

กลุ่มสาขาวิชา/วิธีการรับเข้า - ที่ศึกษาระยะเรียน	หอพักในมหาวิทยาลัย		พักนอกมหาวิทยาลัย		ไม่ระบุ		รวมทั้งสิ้น	
	จำนวน	ร้อยละ	จำนวน	ร้อยละ	จำนวน	ร้อยละ	จำนวน	ร้อยละ
วิศวกรรมศาสตร์	1,152	88.82	32	2.47	113	8.71	1,297	100.00
กลุ่มโวกตา	577	44.49	5	0.39	32	2.47	614	47.34
โวกตาโรงเรียน	259	19.97	3	0.23	13	1.00	275	21.20
โวกตาจังหวัด	287	22.13	1	0.08	18	1.39	306	23.59
โวกตาวิทยาศาสตร์	13	1.00	1	0.08	-	-	14	1.08
โวกตาทักษะ	13	1.00	-	-	1	0.08	14	1.08
โวกตาดนตรีและนาฏศิลป์	5	0.39	-	-	-	-	5	0.39
กลุ่มสอบคัดเลือก	575	44.33	27	2.08	81	6.25	683	52.66
เอนทรานซ์	509	39.24	27	2.08	76	5.86	612	47.19
ระบบ Admission	66	5.09	-	-	5	0.39	71	5.47
เทคโนโลยีการเกษตร	209	88.94	6	2.55	20	8.51	235	100.00
กลุ่มโวกตา	101	42.98	1	0.43	8	3.40	110	46.81
โวกตาโรงเรียน	57	24.26	1	0.43	7	2.98	65	27.66
โวกตาจังหวัด	43	18.30	-	-	1	0.43	44	18.72
โวกตาดนตรีและนาฏศิลป์	1	0.43	-	-	-	-	1	0.43
กลุ่มสอบคัดเลือก	108	45.96	5	2.13	12	5.11	125	53.19
เอนทรานซ์	100	42.55	5	2.13	12	5.11	117	49.79

กลุ่มสาขาวิชา/วิธีการรับเข้า - ที่พักขณะเรียน	หอพักในมหาวิทยาลัย		พักนอกมหาวิทยาลัย		ไม่ระบุ		รวมทั้งสิ้น	
	จำนวน	ร้อยละ	จำนวน	ร้อยละ	จำนวน	ร้อยละ	จำนวน	ร้อยละ
ระบบ Admission	8	3.40	-	-	-	-	8	3.40
<b>เทคโนโลยีสังคม</b>	<b>204</b>	<b>89.87</b>	<b>4</b>	<b>1.76</b>	<b>19</b>	<b>8.37</b>	<b>227</b>	<b>100.00</b>
กลุ่มโควตา	140	61.67	3	1.32	13	5.73	156	68.72
โควตาโรงเรียน	67	29.52	2	0.88	3	1.32	72	31.72
โควตาจังหวัด	61	26.87	1	0.44	8	3.52	70	30.84
โควตาวิทยาศาสตร์	1	0.44	-	-	-	-	1	.44
โควตาคีฬา	4	1.76	-	-	1	0.44	5	2.20
โควตาคนตรีและนฤศิลาปี	7	3.08	-	-	1	0.44	8	3.52
<b>กลุ่มสอบคัดเลือก</b>	<b>64</b>	<b>28.19</b>	<b>1</b>	<b>0.44</b>	<b>6</b>	<b>2.64</b>	<b>71</b>	<b>31.28</b>
เอนทรานซ์	64	28.19	1	0.44	6	2.64	71	31.28
<b>สาธารณสุขศาสตร์</b>	<b>172</b>	<b>89.58</b>	<b>2</b>	<b>1.04</b>	<b>18</b>	<b>9.38</b>	<b>192</b>	<b>100.00</b>
กลุ่มโควตา	116	60.42	1	0.52	12	6.25	129	67.19
โควตาโรงเรียน	35	18.23	1	0.52	2	1.04	38	19.79
โควตาจังหวัด	72	37.50	-	-	10	5.21	82	42.71
โควตาวิทยาศาสตร์	2	1.04	-	-	-	-	2	1.04
โควตาคีฬา	3	1.56	-	-	-	-	3	1.56
โควตาคนตรีและนฤศิลาปี	4	2.08	-	-	-	-	4	2.08
<b>กลุ่มสอบคัดเลือก</b>	<b>56</b>	<b>29.17</b>	<b>1</b>	<b>0.52</b>	<b>6</b>	<b>3.13</b>	<b>63</b>	<b>32.81</b>
เอนทรานซ์	56	29.17	1	0.52	6	3.13	63	32.81

กลุ่มสาขาวิชา/วิธีการรับเข้า - ที่พัฒนาระเรียน	หอพักในมหาวิทยาลัย		พักนอกมหาวิทยาลัย		ไม่ระบุ		รวมทั้งสิ้น	
	จำนวน	ร้อยละ	จำนวน	ร้อยละ	จำนวน	ร้อยละ	จำนวน	ร้อยละ
รวมทั้งหมด	1,737	89.03	44	2.26	170	8.71	1,951	100.00
กลุ่มโควตา	934	47.87	10	0.51	65	3.33	1,009	51.72
โควตาโรงเรียน	418	21.42	7	0.36	25	1.28	450	23.07
โควตาจังหวัด	463	23.73	2	0.10	37	1.90	502	25.73
โควตาวิทยาศาสตร์	16	0.82	1	0.05	-	-	17	.87
โควตากีฬา	20	1.03	-	-	2	0.10	22	1.13
โควตาดนตรีและนาฏศิลป์	17	0.87	-	-	1	0.05	18	.92
กลุ่มสอบคัดเลือก	803	41.16	34	1.74	105	5.38	942	48.28
เอนทรานซ์	729	37.37	34	1.74	100	5.13	863	44.23
ระบบ Admission	74	3.79	-	-	5	0.26	79	4.05

ตารางที่ 15 จำนวนและร้อยละของนักศึกษาใหม่ปริญญาตรีแรก จำแนกตามวิธีการรับเข้า กลุ่มสาขาวิชา และความสามารพพิเศษ

วิธีการรับเข้า/กลุ่มสาขาวิชา - ความสามารพพิเศษ	นักดนตรี		นักกีฬา		คอมพิวเตอร์		พิมพ์ดีด		อื่นๆ		ไม่ระบุ		รวมทั้งสิ้น	
	จำนวน	ร้อยละ	จำนวน	ร้อยละ	จำนวน	ร้อยละ	จำนวน	ร้อยละ	จำนวน	ร้อยละ	จำนวน	ร้อยละ	จำนวน	ร้อยละ
<b>กลุ่มโศกนา</b>	109	10.80	271	26.86	240	23.79	35	3.47	74	7.33	280	27.75	1,009	100.00
วิศวกรรมศาสตร์	73	7.23	192	19.03	134	13.28	14	1.39	32	3.17	169	16.75	614	60.85
เทคโนโลยีการเกษตร	12	1.19	26	2.58	22	2.18	6	0.59	14	1.39	30	2.97	110	10.90
เทคโนโลยีสังคม	15	1.49	23	2.28	52	5.15	10	0.99	16	1.59	40	3.96	156	15.46
สาธารณสุขศาสตร์	9	0.89	30	2.97	32	3.17	5	0.50	12	1.19	41	4.06	129	12.78
<b>กลุ่มสอบคัดเลือก</b>	132	14.01	286	30.36	178	18.90	27	2.87	41	4.35	277	29.41	942	100.00
วิศวกรรมศาสตร์	114	12.10	223	23.67	122	12.95	16	1.70	21	2.23	187	19.85	683	72.51
เทคโนโลยีการเกษตร	6	0.64	41	4.35	20	2.12	5	0.53	8	0.85	44	4.67	125	13.27
เทคโนโลยีสังคม	9	0.96	5	0.53	21	2.23	3	0.32	5	0.53	28	2.97	71	7.54
สาธารณสุขศาสตร์	3	0.32	17	1.80	15	1.59	3	0.32	7	0.74	18	1.91	63	6.69
<b>รวมทั้งหมด</b>	241	12.35	557	28.55	418	21.42	62	3.18	115	5.89	557	28.55	1,951	100.00
วิศวกรรมศาสตร์	187	9.58	415	21.27	256	13.12	30	1.54	53	2.72	356	18.25	1,297	66.48
เทคโนโลยีการเกษตร	18	0.92	67	3.43	42	2.15	11	0.56	22	1.13	74	3.79	235	12.05
เทคโนโลยีสังคม	24	1.23	28	1.44	73	3.74	13	0.67	21	1.08	68	3.49	227	11.64
สาธารณสุขศาสตร์	12	0.62	47	2.41	47	2.41	8	0.41	19	0.97	59	3.02	192	9.84

ตารางที่ 16 จำนวนและร้อยละของนักศึกษาใหม่ปริญญาตรีแรก จำแนกตามกลุ่มสาขาวิชา วิธีการรับเข้า และความสามารพัฒนา

กลุ่มสาขาวิชา/วิธีการรับเข้า - ความสามารพัฒนา	นักดนตรี		นักกีฬา		คอมพิวเตอร์		พิมพ์ดีด		อื่นๆ		ไม่ระบุ		รวมทั้งสิ้น	
	จำนวน	ร้อยละ	จำนวน	ร้อยละ	จำนวน	ร้อยละ	จำนวน	ร้อยละ	จำนวน	ร้อยละ	จำนวน	ร้อยละ	จำนวน	ร้อยละ
วิศวกรรมศาสตร์	187	14.42	415	32.00	256	19.74	30	2.31	53	4.09	356	27.45	1,297	100.00
กลุ่มโศกธา	73	5.63	192	14.80	134	10.33	14	1.08	32	2.47	169	13.03	614	47.34
โศกธาจังหวัด	41	3.16	90	6.94	64	4.93	7	0.54	18	1.39	86	6.63	306	23.59
โศกธาวิทยาศาสตร์	3	0.23	2	0.15	3	0.23	1	0.08	1	0.08	4	0.31	14	1.08
โศกธากีฬา	1	0.08	12	0.93	1	0.08	-	-	-	-	-	-	14	1.08
โศกธาดนตรีและนาฏคีตลี	2	0.15	1	0.08	-	-	-	-	-	-	2	0.15	5	.39
โศกธาโรงเรียน	26	2.00	87	6.71	66	5.09	6	0.46	13	1.00	77	5.94	275	21.20
กลุ่มสอบคีตเลือก	114	8.79	223	17.19	122	9.41	16	1.23	21	1.62	187	14.42	683	52.66
เอเนทรานส์	101	7.79	199	15.34	106	8.17	15	1.16	20	1.54	171	13.18	612	47.19
ระบบ Admission	13	1.00	24	1.85	16	1.23	1	0.08	1	0.08	16	1.23	71	5.47
เทคโนโลยีการเกษตร	18	7.66	67	28.51	42	17.87	11	4.68	22	9.36	74	31.49	235	100.00
กลุ่มโศกธา	12	5.11	26	11.06	22	9.36	6	2.55	14	5.96	30	12.77	110	46.81
โศกธาโรงเรียน	5	2.13	20	8.51	11	4.68	3	1.28	9	3.83	17	7.23	65	27.66
โศกธาจังหวัด	6	2.55	6	2.55	11	4.68	3	1.28	5	2.13	13	5.53	44	18.72
โศกธาดนตรีและนาฏคีตลี	1	0.43	-	-	-	-	-	-	-	-	-	-	1	.43
กลุ่มสอบคีตเลือก	6	2.55	41	17.45	20	8.51	5	2.13	8	3.40	44	18.72	125	53.19
เอเนทรานส์	6	2.55	38	16.17	18	7.66	3	1.28	8	3.40	43	18.30	117	49.79
ระบบ Admission	-	-	3	1.28	2	0.85	2	0.85	-	-	1	0.43	8	3.40

กลุ่มสาขาวิชา/วิธีการวิจัย - ความสามารถพิเศษ	นักดนตรี		นักกีฬา		คอมพิวเตอร์		พิมพ์ดีด		อื่นๆ		ไม่ระบุ		รวมทั้งสิ้น	
	จำนวน	ร้อยละ	จำนวน	ร้อยละ	จำนวน	ร้อยละ	จำนวน	ร้อยละ	จำนวน	ร้อยละ	จำนวน	ร้อยละ	จำนวน	ร้อยละ
เทคโนโลยีสังคม	24	10.57	28	12.33	73	32.16	13	5.73	21	9.25	68	29.96	227	100.00
กลุ่มไมควตา	15	6.61	23	10.13	52	22.91	10	4.41	16	7.05	40	17.62	156	68.72
โควตาคณตรีและนาฏศิลป์	2	0.88	-	-	1	0.44	-	-	2	0.88	3	1.32	8	3.52
โควตาโรงเรียน	7	3.08	9	3.96	22	9.69	6	2.64	8	3.52	20	8.81	72	31.72
โควตาดังหัวัด	5	2.20	10	4.41	29	12.78	4	1.76	6	2.64	16	7.05	70	30.84
โควตาวិทยาศาสตร์	-	-	-	-	-	-	-	-	-	-	1	0.44	1	.44
โควตาก็ฬา	1	0.44	4	1.76	-	-	-	-	-	-	-	-	5	2.20
กลุ่มสอบคัดเลือก	9	3.96	5	2.20	21	9.25	3	1.32	5	2.20	28	12.33	71	31.28
เอนทรานซ์	9	3.96	5	2.20	21	9.25	3	1.32	5	2.20	28	12.33	71	31.28
สาธารณสุขศาสตร์	12	6.25	47	24.48	47	24.48	8	4.17	19	9.90	59	30.73	192	100.00
กลุ่มไมควตา	9	4.69	30	15.63	32	16.67	5	2.60	12	6.25	41	21.35	129	67.19
โควตาคณตรีและนาฏศิลป์	1	0.52	1	0.52	1	0.52	-	-	1	0.52	-	-	4	2.08
โควตาโรงเรียน	3	1.56	8	4.17	6	3.13	1	0.52	3	1.56	17	8.85	38	19.79
โควตาดังหัวัด	5	2.60	19	9.90	23	11.98	4	2.08	8	4.17	23	11.98	82	42.71
โควตาวิทยาศาสตร์	-	-	-	-	1	0.52	-	-	-	-	1	0.52	2	1.04
โควตาก็ฬา	-	-	2	1.04	1	0.52	-	-	-	-	-	-	3	1.56
กลุ่มสอบคัดเลือก	3	1.56	17	8.85	15	7.81	3	1.56	7	3.65	18	9.38	63	32.81
เอนทรานซ์	3	1.56	17	8.85	15	7.81	3	1.56	7	3.65	18	9.38	63	32.81

กลุ่มสาขาวิชา/วิธีการรับเข้า - ความสามารถพิเศษ	นักดนตรี		นักกีฬา		คอมพิวเตอร์		พิมพ์ดีด		อื่นๆ		ไม่ระบุ		รวมทั้งสิ้น	
	จำนวน	ร้อยละ	จำนวน	ร้อยละ	จำนวน	ร้อยละ	จำนวน	ร้อยละ	จำนวน	ร้อยละ	จำนวน	ร้อยละ	จำนวน	ร้อยละ
รวมทั้งหมด	241	12.35	557	28.55	418	21.42	62	3.18	115	5.89	557	28.55	1,951	100.00
กลุ่มโควตา	109	5.59	271	13.89	240	12.30	35	1.79	74	3.79	280	14.35	1,009	51.72
โควตาจังหวัด	57	2.92	125	6.41	127	6.51	18	0.92	37	1.90	138	7.07	502	25.73
โควตาวิทยาศาสตร์	3	0.15	2	0.10	4	0.21	1	0.05	1	0.05	6	0.31	17	.87
โควตาศึกษา	2	0.10	18	0.92	2	0.10	-	-	-	-	-	-	22	1.13
โควตานักดนตรีและนาฏศิลป์	6	0.31	2	0.10	2	0.10	-	-	3	0.15	5	0.26	18	.92
โควตาโรงเรียน	41	2.10	124	6.36	105	5.38	16	0.82	33	1.69	131	6.71	450	23.07
กลุ่มสอบคัดเลือก	132	6.77	286	14.66	178	9.12	27	1.38	41	2.10	277	14.20	942	48.28
ระบบ Admission	13	0.67	27	1.38	18	0.92	3	0.15	1	0.05	17	0.87	79	4.05
เอนทรานซ์	119	6.10	259	13.28	160	8.20	24	1.23	40	2.05	260	13.33	863	44.23



ตารางที่ 17 จำนวนและร้อยละของนักศึกษาใหม่ปริญญาตรีแรก จำแนกตามวิธีการรับเข้า กลุ่มสาขาวิชา และประมาณการค่าใช้จ่ายทางการศึกษาและค่าที่พัก

วิธีการรับเข้ากลุ่มสาขาวิชา	ต่ำกว่า 1,501	1,501-2,000	2,001-2,500	2,501-3,000	3,001-3,500	3,501-4,000	4,001-4,500	4,501-5,000	5,001 ขึ้นไป	ไม่ระบุ	รวมทั้งสิ้น											
	จำนวน ร้อยละ	จำนวน ร้อยละ	จำนวน ร้อยละ	จำนวน ร้อยละ	จำนวน ร้อยละ	จำนวน ร้อยละ	จำนวน ร้อยละ	จำนวน ร้อยละ	จำนวน ร้อยละ	จำนวน ร้อยละ	จำนวน ร้อยละ											
<b>กลุ่มโควตา</b>	60	5.95	135	13.38	215	21.31	368	36.47	45	4.46	83	8.23	9	0.89	36	3.57	4	0.40	54	5.35	1,009	100.00
วิศวกรรมศาสตร์	33	3.27	73	7.23	139	13.78	220	21.80	23	2.28	61	6.05	4	0.40	24	2.38	3	0.30	34	3.37	614	60.85
เทคโนโลยีการเกษตร	5	0.50	16	1.59	25	2.48	42	4.16	4	0.40	5	0.50	1	0.10	2	0.20	1	0.10	9	0.89	110	10.90
เทคโนโลยีสังคม	15	1.49	23	2.28	19	1.88	59	5.85	11	1.09	10	0.99	4	0.40	7	0.69	-	-	8	0.79	156	15.46
สาธารณสุขศาสตร์	7	0.69	23	2.28	32	3.17	47	4.66	7	0.69	7	0.69	-	-	3	0.30	-	-	3	0.30	129	12.78
<b>กลุ่มสอบคัดเลือก</b>	56	5.94	98	10.40	122	12.95	338	35.88	57	6.05	98	10.40	23	2.44	65	6.90	18	1.91	67	7.11	942	100.00
วิศวกรรมศาสตร์	33	3.50	66	7.01	87	9.24	248	26.33	46	4.88	68	7.22	18	1.91	48	5.10	16	1.70	53	5.63	683	72.51
เทคโนโลยีการเกษตร	9	0.96	15	1.59	19	2.02	43	4.56	3	0.32	16	1.70	1	0.11	10	1.06	1	0.11	8	0.85	125	13.27
เทคโนโลยีสังคม	7	0.74	10	1.06	6	0.64	21	2.23	4	0.42	11	1.17	2	0.21	4	0.42	1	0.11	5	0.53	71	7.54
สาธารณสุขศาสตร์	7	0.74	7	0.74	10	1.06	26	2.76	4	0.42	3	0.32	2	0.21	3	0.32	-	-	1	0.11	63	6.69
<b>รวมทั้งหมด</b>	116	5.95	233	11.94	337	17.27	706	36.19	102	5.23	181	9.28	32	1.64	101	5.18	22	1.13	121	6.20	1,951	100.00
วิศวกรรมศาสตร์	66	3.38	139	7.12	226	11.58	468	23.99	69	3.54	129	6.61	22	1.13	72	3.69	19	0.97	87	4.46	1,297	66.48
เทคโนโลยีการเกษตร	14	0.72	31	1.59	44	2.26	85	4.36	7	0.36	21	1.08	2	0.10	12	0.62	2	0.10	17	0.87	235	12.05
เทคโนโลยีสังคม	22	1.13	33	1.69	25	1.28	80	4.10	15	0.77	21	1.08	6	0.31	11	0.56	1	0.05	13	0.67	227	11.64
สาธารณสุขศาสตร์	14	0.72	30	1.54	42	2.15	73	3.74	11	0.56	10	0.51	2	0.10	6	0.31	-	-	4	0.21	192	9.84

ประมาณการค่าใช้จ่ายต่อเดือน		
ค่าสถิติพื้นฐาน	รวมทั้งหมด	โควตา
ค่าสถิติพื้นฐาน (Median)	3,000	3,000
ฐานนิยม (Mode)	3,000	3,000
ค่าสูงสุด (Maximum)	10,000	8,000
ค่าต่ำสุด (Minimum)	500	500

ตารางที่ 18 จำนวนและร้อยละของนักศึกษาใหม่ปริญญาตรีแรก จำนวนตามกลุ่มสาขาวิชา วิธีการรับเข้า และประมาณการค่าใช้จ่ายส่วนตัวต่อเดือน นอกเหนือจากค่าใช้จ่ายทางการศึกษาและค่าที่พัก

กลุ่มสาขาวิชา/วิธีการรับเข้า	ต่ำกว่า 1,501		1,501-2,000		2,001-2,500		2,501-3,000		3,001-3,500		3,501-4,000		4,001-4,500		4,501-5,000		5,001 ขึ้นไป		ไม่ระบุ		รวมทั้งสิ้น			
	จำนวน	ร้อยละ	จำนวน	ร้อยละ	จำนวน	ร้อยละ	จำนวน	ร้อยละ	จำนวน	ร้อยละ	จำนวน	ร้อยละ	จำนวน	ร้อยละ	จำนวน	ร้อยละ	จำนวน	ร้อยละ	จำนวน	ร้อยละ	จำนวน	ร้อยละ		
วิศวกรรมศาสตร์	66	5.09	139	10.72	226	17.42	468	36.08	69	5.32	129	9.95	22	1.70	72	5.55	19	1.46	87	6.71			1,297	100.00
กลุ่มโศกนาฏกรรม	33	2.54	73	5.63	139	10.72	220	16.96	23	1.77	61	4.70	4	0.31	24	1.85	3	0.23	34	2.62			614	47.34
โศกนาฏกรรม	14	1.08	35	2.70	68	5.24	105	8.10	7	0.54	21	1.62	1	0.08	7	0.54	-	-	17	1.31			275	21.20
โศกนาฏกรรม	18	1.39	32	2.47	66	5.09	111	8.56	14	1.08	32	2.47	1	0.08	15	1.16	3	0.23	14	1.08			306	23.59
โศกนาฏกรรม	-	-	1	0.08	2	0.15	1	0.08	2	0.15	4	0.31	1	0.08	1	0.08	-	-	2	0.15			14	1.08
โศกนาฏกรรม	1	0.08	5	0.39	1	0.08	1	0.08	-	-	3	0.23	1	0.08	1	0.08	-	-	1	0.08			14	1.08
โศกนาฏกรรม	-	-	-	-	2	0.15	2	0.15	2	0.15	-	-	1	0.08	-	-	-	-	-	-			5	0.39
กลุ่มสอนคัดเลือก	33	2.54	66	5.09	87	6.71	248	19.12	46	3.55	68	5.24	18	1.39	48	3.70	16	1.23	53	4.09			683	52.66
สอนพิเศษ	27	2.08	60	4.63	76	5.86	221	17.04	41	3.16	65	5.01	17	1.31	43	3.32	12	0.93	50	3.86			612	47.19
ระบบ Admission	6	0.46	6	0.46	11	0.85	27	2.08	5	0.39	3	0.23	1	0.08	5	0.39	4	0.31	3	0.23			71	5.47
เทคโนโลยีการเกษตร	14	5.96	31	13.19	44	18.72	85	36.17	7	2.98	21	8.94	2	0.85	12	5.11	2	0.85	17	7.23			235	100.00
กลุ่มโศกนาฏกรรม	5	2.13	16	6.81	25	10.64	42	17.87	4	1.70	5	2.13	1	0.43	2	0.85	1	0.43	9	3.83			110	46.81
โศกนาฏกรรม	5	2.13	8	3.40	14	5.96	26	11.06	-	-	3	1.28	-	-	1	0.43	-	-	8	3.40			65	27.66
โศกนาฏกรรม	-	-	8	3.40	11	4.68	15	6.38	4	1.70	2	0.85	1	0.43	1	0.43	1	0.43	1	0.43			44	18.72
โศกนาฏกรรม	-	-	-	-	-	-	1	0.43	-	-	-	-	-	-	-	-	-	-	-	-			1	0.43
กลุ่มสอนคัดเลือก	9	3.83	15	6.38	19	8.09	43	18.30	3	1.28	16	6.81	1	0.43	10	4.26	1	0.43	8	3.40			125	53.19
สอนพิเศษ	9	3.83	14	5.96	18	7.66	38	16.17	3	1.28	16	6.81	1	0.43	9	3.83	1	0.43	8	3.40			117	49.79
ระบบ Admission	-	-	1	0.43	1	0.43	5	2.13	-	-	-	-	-	-	1	0.43	-	-	-	-			8	3.40

กลุ่มสาขาวิชา/วิชาการรับเข้า - ค่าใช้จ่าย (บาท) -	ต่ำกว่า 1,501	1,501-2,000	2,001-2,500	2,501-3,000	3,001-3,500	3,501-4,000	4,001-4,500	4,501-5,000	5,001 ขึ้นไป	ไม่ระบุ	รวมทั้งสิ้น											
	จำนวน ร้อยละ	จำนวน ร้อยละ	จำนวน ร้อยละ	จำนวน ร้อยละ	จำนวน ร้อยละ	จำนวน ร้อยละ	จำนวน ร้อยละ	จำนวน ร้อยละ	จำนวน ร้อยละ	จำนวน ร้อยละ	จำนวน ร้อยละ											
<b>เทคโนโลยีสังคม</b>	22	9.69	33	14.54	25	11.01	80	35.24	15	6.61	21	9.25	6	2.64	11	4.85	1	0.44	13	5.73	227	100.00
<b>กลุ่มทอคา</b>	15	6.61	23	10.13	19	8.37	59	25.99	11	4.85	10	4.41	4	1.76	7	3.08	-	-	8	3.52	156	68.72
โคมตาโรงเรียน	9	3.96	14	6.17	9	3.96	26	11.45	2	0.88	5	2.20	1	0.44	2	0.88	-	-	4	1.76	72	31.72
โคมตาจังหวัด	5	2.20	7	3.08	10	4.41	25	11.01	8	3.52	5	2.20	3	1.32	3	1.32	-	-	4	1.76	70	30.84
โคมตาวินยาศาสตร์	-	-	1	0.44	-	-	-	-	-	-	-	-	-	-	-	-	-	-	-	-	1	.44
โคมตาทักษะ	-	-	-	-	-	-	3	1.32	-	-	-	-	2	0.88	-	-	-	-	-	-	5	2.20
โคมตาคณะครุและนฤพิลย์	1	0.44	1	0.44	-	-	5	2.20	1	0.44	-	-	-	-	-	-	-	-	-	-	8	3.52
<b>กลุ่มสอบคัดเลือก</b>	7	3.08	10	4.41	6	2.64	21	9.25	4	1.76	11	4.85	2	0.88	4	1.76	1	0.44	5	2.20	71	31.28
เอนทรานซ์	7	3.08	10	4.41	6	2.64	21	9.25	4	1.76	11	4.85	2	0.88	4	1.76	1	0.44	5	2.20	71	31.28
<b>สาธารณสุขศาสตร์</b>	14	7.29	30	15.63	42	21.88	73	38.02	11	5.73	10	5.21	2	1.04	6	3.13	-	-	4	2.08	192	100.00
<b>กลุ่มทอคา</b>	7	3.65	23	11.98	32	16.67	47	24.48	7	3.65	7	3.65	-	-	3	1.56	-	-	3	1.56	129	67.19
โคมตาโรงเรียน	2	1.04	7	3.65	11	5.73	11	5.73	4	2.08	1	0.52	-	-	2	1.04	-	-	-	-	38	19.79
โคมตางานวัด	4	2.08	15	7.81	20	10.42	31	16.15	3	1.56	5	2.60	-	-	1	0.52	-	-	3	1.56	82	42.71
โคมตาวินยาศาสตร์	1	0.52	-	-	-	-	1	0.52	-	-	-	-	-	-	-	-	-	-	-	-	2	1.04
โคมตาทักษะ	-	-	1	0.52	-	-	1	0.52	-	-	1	0.52	-	-	-	-	-	-	-	-	3	1.56
โคมตาคณะครุและนฤพิลย์	-	-	-	-	1	0.52	3	1.56	-	-	-	-	-	-	-	-	-	-	-	-	4	2.08
<b>กลุ่มสอบคัดเลือก</b>	7	3.65	7	3.65	10	5.21	26	13.54	4	2.08	3	1.56	2	1.04	3	1.56	-	-	1	0.52	63	32.81
เอนทรานซ์	7	3.65	7	3.65	10	5.21	26	13.54	4	2.08	3	1.56	2	1.04	3	1.56	-	-	1	0.52	63	32.81

กลุ่มสาขาวิชา/วิธีการรับเข้า - ค่าใช้จ่าย (บาท) -	ค่าตัว 1,501										รวมทั้งสิ้น											
	จำนวน ร้อยละ	จำนวน ร้อยละ	จำนวน ร้อยละ	จำนวน ร้อยละ	จำนวน ร้อยละ	จำนวน ร้อยละ	จำนวน ร้อยละ	จำนวน ร้อยละ	จำนวน ร้อยละ	จำนวน ร้อยละ		จำนวน ร้อยละ										
รวมทั้งหมด	116	5.95	233	11.94	337	17.27	706	36.19	102	5.23	181	9.28	32	1.64	101	5.18	22	1.13	121	6.20	1,951	100.00
กลุ่มโควตา	60	3.08	135	6.92	215	11.02	368	18.86	45	2.31	83	4.25	9	0.46	36	1.85	4	0.21	54	2.77	1,009	51.72
โควตาโรงเรียน	30	1.54	64	3.28	102	5.23	168	8.61	13	0.67	30	1.54	2	0.10	12	0.62	-	-	29	1.49	450	23.07
โควตาจังหวัด	27	1.38	62	3.18	107	5.48	182	9.33	29	1.49	44	2.26	5	0.26	20	1.03	4	0.21	22	1.13	502	25.73
โควตาวิทยาศาสตร์	1	0.05	2	0.10	2	0.10	2	0.10	2	0.10	4	0.21	1	0.05	1	0.05	1	0.05	2	0.10	17	.87
โควตาศึกษา	1	0.05	6	0.31	1	0.05	5	0.26	-	-	4	0.21	1	0.05	3	0.15	-	-	1	0.05	22	1.13
โควตาคนพิการและบาดเจ็บ	1	0.05	1	0.05	3	0.15	11	0.56	1	0.05	1	0.05	-	-	-	-	-	-	-	-	18	.92
กลุ่มสอบคัดเลือก	56	2.87	98	5.02	122	6.25	338	17.32	57	2.92	98	5.02	23	1.18	65	3.33	18	0.92	67	3.43	942	48.28
เอพเทรนนิ่ง	50	2.56	91	4.66	110	5.64	306	15.68	52	2.67	95	4.87	22	1.13	59	3.02	14	0.72	64	3.28	863	44.23
ระบบ Admission	6	0.31	7	0.36	12	0.62	32	1.64	5	0.26	3	0.15	1	0.05	6	0.31	4	0.21	3	0.15	79	4.05

ประมาณการค่าใช้จ่ายต่อเดือน

ค่าสถิติพื้นฐาน - กลุ่มสาขาวิชา	รวมทั้งหมด	วิศวกรรมศาสตร์	เทคโนโลยีการเกษตร	เทคโนโลยีสังคม	สาธารณสุขศาสตร์
ค่ามัธยฐาน (Median)	3,000	3,000	3,000	3,000	2,500
ฐานนิยม (Mode)	3,000	3,000	3,000	3,000	3,000
ค่าสูงสุด (Maximum)	10,000	10,000	6,000	6,000	5,000
ค่าต่ำสุด (Minimum)	500	500	800	600	500

ตารางที่ 19 จำนวนและร้อยละของนักศึกษาใหม่ปริญญาตรีแรก จำแนกตามวิธีการรับเข้า กลุ่มสาขาวิชา และภูมิลำเนาตามสถานที่จัดการศึกษาระดับชั้น ม. ป.ปลายหรือเทียบเท่า

วิธีการรับเข้า/กลุ่มสาขาวิชา	กรุงเทพมหานคร		ภาคกลาง		ภาคเหนือ		ภาคตะวันออกเฉียงเหนือ		ภาคใต้		ภาคตะวันออก		ภาคตะวันตก		ไม่ระบุ		รวมทั้งสิ้น		
	จำนวน	ร้อยละ	จำนวน	ร้อยละ	จำนวน	ร้อยละ	จำนวน	ร้อยละ	จำนวน	ร้อยละ	จำนวน	ร้อยละ	จำนวน	ร้อยละ	จำนวน	ร้อยละ	จำนวน	ร้อยละ	
<b>กลุ่มโควตา</b>																			
วิศวกรรมศาสตร์	5	0.50	34	3.37	70	6.94	382	37.86	22	2.18	57	5.65	41	4.06	3	0.30	614	60.85	
เทคโนโลยีการเกษตร	3	0.30	5	0.50	3	0.30	85	8.42	-	-	8	0.79	4	0.40	2	0.20	110	10.90	
เทคโนโลยีสังคม	4	0.40	3	0.30	7	0.69	110	10.90	8	0.79	13	1.29	9	0.89	2	0.20	156	15.46	
สาธารณสุขศาสตร์	1	0.10	4	0.40	8	0.79	89	8.82	9	0.89	11	1.09	7	0.69	-	-	129	12.78	
<b>กลุ่มสอบคัดเลือก</b>																			
วิศวกรรมศาสตร์	80	8.49	51	5.41	66	7.01	345	36.62	22	2.34	55	5.84	51	5.41	13	1.38	683	72.51	
เทคโนโลยีการเกษตร	4	0.42	4	0.42	7	0.74	91	9.66	2	0.21	11	1.17	4	0.42	2	0.21	125	13.27	
เทคโนโลยีสังคม	6	0.64	2	0.21	2	0.21	56	5.94	-	-	3	0.32	1	0.11	1	0.11	71	7.54	
สาธารณสุขศาสตร์	3	0.32	1	0.11	5	0.53	51	5.41	2	0.21	-	-	-	-	1	0.11	63	6.69	
<b>รวมทั้งหมด</b>																			
วิศวกรรมศาสตร์	85	4.36	85	4.36	136	6.97	727	37.26	44	2.26	112	5.74	92	4.72	16	0.82	1,297	66.48	
เทคโนโลยีการเกษตร	7	0.36	9	0.46	10	0.51	176	9.02	2	0.10	19	0.97	8	0.41	4	0.21	235	12.05	
เทคโนโลยีสังคม	10	0.51	5	0.26	9	0.46	166	8.51	8	0.41	16	0.82	10	0.51	3	0.15	227	11.64	
สาธารณสุขศาสตร์	4	0.21	5	0.26	13	0.67	140	7.18	11	0.56	11	0.56	7	0.36	1	0.05	192	9.84	

ตารางที่ 20 จำนวนและร้อยละของนักศึกษาใหม่ปรัญญตรีแรก จำแนกตามกลุ่มสาขาวิชา วิธีการรับเข้า และภูมิภาคตามสถานที่ตั้งการศึกษาระดับชั้น ม. ปลายหรือเทียบเท่า

กลุ่มสาขาวิชา/วิธีการรับเข้า	กรุงเทพมหานคร		ภาคเหนือ		ภาคตะวันออกเฉียงเหนือ		ภาคใต้		ภาคตะวันออก		ภาคตะวันตก		ไม่ระบุ		รวมทั้งสิ้น	
	จำนวน	ร้อยละ	จำนวน	ร้อยละ	จำนวน	ร้อยละ	จำนวน	ร้อยละ	จำนวน	ร้อยละ	จำนวน	ร้อยละ	จำนวน	ร้อยละ	จำนวน	ร้อยละ
วิศวกรรมศาสตร์	85	6.55	136	10.49	727	56.05	44	3.39	112	8.64	92	7.09	16	1.23	1,297	100.00
กลุ่มโควตา	5	0.39	34	2.62	382	29.45	22	1.70	57	4.39	41	3.16	3	0.23	614	47.34
โควตาโรงเรียน	-	-	2	0.15	243	18.74	-	-	28	2.16	1	0.08	1	0.08	275	21.20
โควตาจังหวัด	5	0.39	34	2.62	121	9.33	21	1.62	26	2.00	37	2.85	2	0.15	306	23.59
โควตาวชิยาศาสตร์	-	-	7	0.54	5	0.39	1	0.08	1	0.08	-	-	-	-	14	1.08
โควตาทกีฬา	-	-	-	-	10	0.77	-	-	2	0.15	2	0.15	-	-	14	1.08
โควตาคณิตและนาฏศิลป์	-	-	1	0.08	3	0.23	-	-	-	-	1	0.08	-	-	5	.39
กลุ่มสอบคัดเลือก	80	6.17	51	3.93	345	26.60	22	1.70	55	4.24	51	3.93	13	1.00	683	52.66
เอนทรานซ์	77	5.94	47	3.62	309	23.82	19	1.46	45	3.47	39	3.01	12	0.93	612	47.19
ระบบ Admission	3	0.23	4	0.31	36	2.78	3	0.23	10	0.77	12	0.93	1	0.08	71	5.47
เทคโนโลยีการเกษตร	7	2.98	9	3.83	176	74.89	2	0.85	19	8.09	8	3.40	4	1.70	235	100.00
กลุ่มโควตา	3	1.28	5	2.13	85	36.17	-	-	8	3.40	4	1.70	2	0.85	110	46.81
โควตาโรงเรียน	-	-	-	-	58	24.68	-	-	5	2.13	-	-	2	0.85	65	27.66
โควตาจังหวัด	3	1.28	5	2.13	26	11.06	-	-	3	1.28	4	1.70	-	-	44	18.72
โควตาคณิตและนาฏศิลป์	-	-	-	-	1	0.43	-	-	-	-	-	-	-	-	1	.43
กลุ่มสอบคัดเลือก	4	1.70	4	1.70	91	38.72	2	0.85	11	4.68	4	1.70	2	0.85	125	53.19
เอนทรานซ์	4	1.70	4	1.70	87	37.02	2	0.85	8	3.40	4	1.70	2	0.85	117	49.79
ระบบ Admission	-	-	-	-	4	1.70	-	-	3	1.28	-	-	-	-	8	3.40

กลุ่มสาขาวิชา/วิธีการรับเข้า - อนุมัติตามสถานที่สำเร็จ -	กรุงเทพมหานคร		ภาคกลาง		ภาคเหนือ		ภาคตะวันออกเฉียงเหนือ		ภาคใต้		ภาคตะวันออก		ภาคตะวันตก		ไม่ระบุ		รวมทั้งสิ้น	
	จำนวน	ร้อยละ	จำนวน	ร้อยละ	จำนวน	ร้อยละ	จำนวน	ร้อยละ	จำนวน	ร้อยละ	จำนวน	ร้อยละ	จำนวน	ร้อยละ	จำนวน	ร้อยละ	จำนวน	ร้อยละ
<b>เทคโนโลยีสังคม</b>	10	4.41	5	2.20	9	3.96	166	73.13	8	3.52	16	7.05	10	4.41	3	1.32	227	100.00
<b>กลุ่มโคควา</b>	4	1.76	3	1.32	7	3.08	110	48.46	8	3.52	13	5.73	9	3.96	2	0.88	156	68.72
โคควาโรงเรียน	-	-	-	-	-	-	64	28.19	-	-	6	2.64	1	0.44	1	0.44	72	31.72
โคควาจังหวัด	4	1.76	3	1.32	7	3.08	34	14.98	8	3.52	6	2.64	8	3.52	-	-	70	30.84
โคควาวิทยาศาสตร์	-	-	-	-	-	-	1	0.44	-	-	-	-	-	-	-	-	1	.44
โคควากีฬา	-	-	-	-	-	-	4	1.76	-	-	1	0.44	-	-	-	-	5	2.20
โคควาคณิตและนาฏศิลป์	-	-	-	-	-	-	7	3.08	-	-	-	-	-	-	1	0.44	8	3.52
<b>กลุ่มสอบคัดเลือก</b>	6	2.64	2	0.88	2	0.88	56	24.67	-	-	3	1.32	1	0.44	1	0.44	71	31.28
เอนทรานซ์	6	2.64	2	0.88	2	0.88	56	24.67	-	-	3	1.32	1	0.44	1	0.44	71	31.28
<b>สาธารณสุขศาสตร์</b>	4	2.08	5	2.60	13	6.77	140	72.92	11	5.73	11	5.73	7	3.65	1	0.52	192	100.00
<b>กลุ่มโคควา</b>	1	0.52	4	2.08	8	4.17	89	46.35	9	4.69	11	5.73	7	3.65	-	-	129	67.19
โคควาโรงเรียน	-	-	-	-	-	-	36	18.75	-	-	2	1.04	-	-	-	-	38	19.79
โคควาจังหวัด	1	0.52	3	1.56	7	3.65	48	25.00	9	4.69	8	4.17	6	3.13	-	-	82	42.71
โคควาวิทยาศาสตร์	-	-	-	-	-	-	1	0.52	-	-	1	0.52	-	-	-	-	2	1.04
โคควากีฬา	-	-	1	0.52	-	-	1	0.52	-	-	-	-	1	0.52	-	-	3	1.56
โคควาคณิตและนาฏศิลป์	-	-	-	-	1	0.52	3	1.56	-	-	-	-	-	-	-	-	4	2.08
<b>กลุ่มสอบคัดเลือก</b>	3	1.56	1	0.52	5	2.60	51	26.56	2	1.04	-	-	-	-	1	0.52	63	32.81
เอนทรานซ์	3	1.56	1	0.52	5	2.60	51	26.56	2	1.04	-	-	-	-	1	0.52	63	32.81

กลุ่มสาขาวิชา/วิธีการรับเข้า	กรุงเทพมหานคร		ภาคกลาง		ภาคเหนือ		ภาคตะวันออกเฉียงเหนือ		ภาคใต้		ภาคตะวันออก		ภาคตะวันตก		ไม่ระบุ		รวมทั้งสิ้น	
	จำนวน	ร้อยละ	จำนวน	ร้อยละ	จำนวน	ร้อยละ	จำนวน	ร้อยละ	จำนวน	ร้อยละ	จำนวน	ร้อยละ	จำนวน	ร้อยละ	จำนวน	ร้อยละ	จำนวน	ร้อยละ
รวมทั้งหมด	106	5.43	104	5.33	168	8.61	1,209	61.97	65	3.33	158	8.10	117	6.00	24	1.23	1,951	100.00
กลุ่มโควตา	13	0.67	46	2.36	88	4.51	666	34.14	39	2.00	89	4.56	61	3.13	7	0.36	1,009	51.72
โควตาโรงเรียน	-	-	-	-	2	0.10	401	20.55	-	-	41	2.10	2	0.10	4	0.21	450	23.07
โควตาจังหวัด	13	0.67	45	2.31	77	3.95	229	11.74	38	1.95	43	2.20	55	2.82	2	0.10	502	25.73
โควตาวิทยาศาสตร์	-	-	-	-	7	0.36	7	0.36	1	0.05	2	0.10	-	-	-	-	17	.87
โควตาคีฬา	-	-	1	0.05	-	-	15	0.77	-	-	3	0.15	3	0.15	-	-	22	1.13
โควตาดนตรีและนาฏศิลป์	-	-	-	-	2	0.10	14	0.72	-	-	-	-	1	0.05	1	0.05	18	.92
กลุ่มสอบคัดเลือก	93	4.77	58	2.97	80	4.10	543	27.83	26	1.33	69	3.54	56	2.87	17	0.87	942	48.28
เอนทรานซ์	90	4.61	54	2.77	77	3.95	503	25.78	23	1.18	56	2.87	44	2.26	16	0.82	863	44.23
ระบบ Admission	3	0.15	4	0.21	3	0.15	40	2.05	3	0.15	13	0.67	12	0.62	1	0.05	79	4.05



ตารางที่ 21 จำนวนและร้อยละของนักศึกษาใหม่ปริญญาตรีแรก จำแนกตามกลุ่มสาขาวิชา วิธีการรับเข้า และจังหวัดที่สำเร็จการศึกษาระดับชั้น ม.ปลายหรือเทียบเท่า

กลุ่มสาขาวิชา/วิธีการรับเข้า

จังหวัด	วิศวกรรมศาสตร์										เทคโนโลยีเกษตร										เทคโนโลยีสังคม										สาธารณสุขศาสตร์										รวมทั้งหมด									
	วิศวกรรมศาสตร์					เทคโนโลยีเกษตร					เทคโนโลยีสังคม					สาธารณสุขศาสตร์					รวมทั้งหมด					วิศวกรรมศาสตร์					เทคโนโลยีสังคม					สาธารณสุขศาสตร์					รวมทั้งหมด									
	วิศวกรรมศาสตร์		เทคโนโลยีเกษตร			เทคโนโลยีสังคม			วิศวกรรมศาสตร์		เทคโนโลยีสังคม			สาธารณสุขศาสตร์		รวมทั้งหมด			วิศวกรรมศาสตร์		เทคโนโลยีสังคม			สาธารณสุขศาสตร์			รวมทั้งหมด			วิศวกรรมศาสตร์		เทคโนโลยีสังคม			สาธารณสุขศาสตร์			รวมทั้งหมด												
	วิศวกรรมศาสตร์	รวม	วิศวกรรมศาสตร์	เทคโนโลยีเกษตร	เทคโนโลยีสังคม	วิศวกรรมศาสตร์	เทคโนโลยีสังคม	รวม	วิศวกรรมศาสตร์	เทคโนโลยีสังคม	รวม	วิศวกรรมศาสตร์	เทคโนโลยีสังคม	รวม	วิศวกรรมศาสตร์	เทคโนโลยีสังคม	รวม	วิศวกรรมศาสตร์	เทคโนโลยีสังคม	รวม	วิศวกรรมศาสตร์	เทคโนโลยีสังคม	รวม	วิศวกรรมศาสตร์	เทคโนโลยีสังคม	รวม	วิศวกรรมศาสตร์	เทคโนโลยีสังคม	รวม	วิศวกรรมศาสตร์	เทคโนโลยีสังคม	รวม	วิศวกรรมศาสตร์	เทคโนโลยีสังคม	รวม															
กรุงเทพมหานคร	1	3	4	41	45	2	2	4	2	2	4	6	2	2	4	2	2	4	2	2	4	6	2	2	4	6	2	2	4	2	2	4	6	2	2	4	6													
สมุทรปราการ	-	-	-	10	10	-	-	-	-	-	-	-	-	-	-	-	-	-	-	-	-	-	-	-	-	-	-	-	-	-	-	-	-	-	-	-	-													
นนทบุรี	1	1	5	6	6	-	-	2	-	-	2	1	1	2	-	-	-	-	-	-	-	-	-	-	-	-	-	-	-	-	-	-	-	-	-	-	-	-												
ปทุมธานี	3	3	5	8	8	-	-	1	-	-	1	2	1	1	2	-	-	-	-	-	-	-	-	-	-	-	-	-	-	-	-	-	-	-	-	-	-	-												
พระนครศรีอยุธยา	4	4	8	12	12	-	-	-	-	-	-	2	2	4	-	-	-	-	-	-	-	-	-	-	-	-	-	-	-	-	-	-	-	-	-	-	-	-												
อ่างทอง	6	6	5	11	11	-	-	-	-	-	3	3	-	-	-	-	-	-	-	-	-	-	-	-	-	-	-	-	-	-	-	-	-	-	-	-	-	-												
ลพบุรี	16	2	18	16	34	2	2	2	2	2	2	2	2	2	2	2	2	2	2	2	2	2	2	2	2	2	2	2	2	2	2	2	2	2	2	2	2	2												
สิงห์บุรี	4	2	6	6	12	2	2	2	2	2	2	2	2	2	2	2	2	2	2	2	2	2	2	2	2	2	2	2	2	2	2	2	2	2	2	2	2	2												
ชัยนาท	2	2	1	3	3	-	-	-	-	-	-	-	-	-	-	-	-	-	-	-	-	-	-	-	-	-	-	-	-	-	-	-	-	-	-	-	-	-												
สระบุรี	2	2	11	13	13	1	1	2	1	1	2	1	1	2	1	1	2	1	1	2	1	1	2	1	1	2	1	1	2	1	1	2	1	1	2	1	1	2												
จตุรัส	10	1	11	16	27	5	2	7	3	10	2	1	2	1	2	1	2	1	2	1	2	1	2	1	2	1	2	1	2	1	2	1	2	1	2	1	2	1	2											
ระยอง	11	4	15	8	23	-	-	-	-	-	-	3	2	5	1	-	-	-	-	-	-	-	-	-	-	-	-	-	-	-	-	-	-	-	-	-	-	-	-											
จันทบุรี	5	4	9	5	14	-	-	-	-	-	-	3	3	3	-	-	-	-	-	-	-	-	-	-	-	-	-	-	-	-	-	-	-	-	-	-	-	-												
ตราด	5	1	6	6	6	-	-	-	-	-	-	-	-	-	-	-	-	-	-	-	-	-	-	-	-	-	-	-	-	-	-	-	-	-	-	-	-	-												
ฉะเชิงเทรา	7	2	9	4	13	-	-	-	-	-	-	1	1	2	-	-	-	-	-	-	-	-	-	-	-	-	-	-	-	-	-	-	-	-	-	-	-	-												
ปราจีนบุรี	7	1	8	8	16	-	-	-	-	-	-	1	2	4	6	-	-	-	-	-	-	-	-	-	-	-	-	-	-	-	-	-	-	-	-	-	-	-												
นครนายก	1	1	2	2	2	-	-	-	-	-	-	-	-	-	-	-	-	-	-	-	-	-	-	-	-	-	-	-	-	-	-	-	-	-	-	-	-	-												
สระแก้ว	8	3	11	3	11	2	2	2	2	2	2	3	3	3	3	-	-	-	-	-	-	-	-	-	-	-	-	-	-	-	-	-	-	-	-	-	-	-												
นครราชสีมา	148	2	150	125	285	43	1	44	45	89	6	50	40	90	14	2	16	13	29	248	3	19	270	223	493	3	19	270	223	493	3	19	270	223	493	3	19	270	223											
บุรีรัมย์	33	6	39	19	58	5	5	1	6	6	1	7	1	8	4	-	-	-	-	-	-	-	-	-	-	-	-	-	-	-	-	-	-	-	-	-	-	-												
สุรินทร์	27	3	31	23	54	2	-	2	5	7	1	3	2	5	8	-	-	-	-	-	-	-	-	-	-	-	-	-	-	-	-	-	-	-	-	-	-	-												
ศรีสะเกษ	7	2	9	10	19	4	-	1	5	3	8	2	3	3	2	-	-	-	-	-	-	-	-	-	-	-	-	-	-	-	-	-	-	-	-	-	-	-												
อุบลราชธานี	13	2	15	5	20	-	-	1	1	2	1	2	2	2	-	-	-	-	-	-	-	-	-	-	-	-	-	-	-	-	-	-	-	-	-	-	-	-												
ยโสธร	1	5	3	9	8	17	-	-	1	1	2	1	4	5	1	6	-	-	-	-	-	-	-	-	-	-	-	-	-	-	-	-	-	-	-	-	-	-												
ชัยภูมิ	25	2	27	15	42	4	-	1	5	4	9	9	10	13	7	-	-	-	-	-	-	-	-	-	-	-	-	-	-	-	-	-	-	-	-	-	-	-												
อำนาจเจริญ	3	2	5	1	6	-	-	-	2	2	-	-	-	-	-	-	-	-	-	-	-	-	-	-	-	-	-	-	-	-	-	-	-	-	-	-	-	-												

กลุ่มสาขาวิชา/วิธีการรับเข้า

จังหวัด	วิธีการมาตรฐาน										ภาคโยธียรเกษตร										สาขาอุตสาหกรรม										รวมทั้งหมด														
	สอบคัดเลือก					สอบคัดเลือก					สอบคัดเลือก					สอบคัดเลือก					สอบคัดเลือก					สอบคัดเลือก					สอบคัดเลือก					สอบคัดเลือก									
	โควตา	โควตา	โควตา	รวม	สอบคัดเลือก	โควตา	โควตา	โควตา	รวม	สอบคัดเลือก	โควตา	โควตา	โควตา	รวม	สอบคัดเลือก	โควตา	โควตา	โควตา	รวม	สอบคัดเลือก	โควตา	โควตา	โควตา	รวม	สอบคัดเลือก	โควตา	โควตา	โควตา	รวม	สอบคัดเลือก	โควตา	โควตา	โควตา	รวม	สอบคัดเลือก	โควตา	โควตา	โควตา	รวม	สอบคัดเลือก					
หนองบัวลำภู																																													
ขอนแก่น																																													
อุดรธานี																																													
เลย																																													
หนองคาย																																													
มหาสารคาม																																													
ร้อยเอ็ด																																													
กาฬสินธุ์																																													
สกลนคร																																													
นครพนม																																													
มุกดาหาร																																													
เขียงใหม่																																													
ลำปาง																																													
อุตรดิตถ์																																													
แพร่																																													
น่าน																																													
พะเยา																																													
เขียงราย																																													
แม่ฮ่องสอน																																													
นครสวรรค์																																													
อุทัยธานี																																													
กำแพงเพชร																																													
ตาก																																													
สุโขทัย																																													
พิจิตร																																													
เพชรบูรณ์																																													

กลุ่มสาขาวิชา/วิธีการรับเข้า

จังหวัด	วิทยาการเกษตร						เทคโนโลยีการเกษตร						เทคโนโลยีสังคม						สาธารณสุขศาสตร์						รวมทั้งหมด										
	สอบ			สอบ			สอบ			สอบ			สอบ			สอบ			สอบ			สอบ			สอบ			สอบ			สอบ				
	โควตา	โควตา	รวม	โควตา	โควตา	รวม	โควตา	โควตา	รวม	โควตา	โควตา	รวม	โควตา	โควตา	รวม	โควตา	โควตา	รวม	โควตา	โควตา	รวม	โควตา	โควตา	รวม	โควตา	โควตา	รวม	โควตา	โควตา	รวม	โควตา	โควตา	รวม		
ราชบุรี	-	6	-	-	-	22	-	-	-	1	1	-	-	-	1	-	-	-	-	-	-	-	-	-	-	-	-	-	-	6	6	-	7	17	24
กาญจนบุรี	1	6	2	-	-	16	-	-	-	1	1	-	-	-	1	-	-	-	-	-	-	-	-	-	-	-	-	-	1	7	2	10	9	19	
สุพรรณบุรี	-	12	7	-	2	29	-	2	-	3	3	-	-	-	3	1	4	-	-	-	-	-	-	-	-	-	-	-	20	8	28	11	39		
นครปฐม	-	-	-	-	-	15	-	-	-	-	-	-	-	-	-	-	-	-	-	-	-	-	-	-	-	-	-	-	-	-	-	15	15		
สมุทรสาคร	-	-	-	-	-	1	-	-	-	-	-	-	-	-	-	-	-	-	-	-	-	-	-	-	-	-	-	-	-	-	-	-	1	1	
สมุทรสงคราม	-	1	-	-	2	3	-	-	-	2	2	-	-	-	-	-	-	-	-	-	-	-	-	-	-	-	-	-	3	-	3	2	5		
เพชรบุรี	-	9	4	-	2	17	-	2	-	2	2	-	-	-	2	-	2	-	-	-	-	-	-	-	-	-	-	15	4	19	4	23			
ประจวบคีรีขันธ์	-	3	2	-	-	5	-	-	-	1	1	-	-	-	1	-	1	-	-	-	-	-	-	-	-	-	-	4	2	6	1	7			
นครศรีธรรมราช	-	1	1	-	-	2	-	-	-	1	1	-	-	-	1	-	1	-	-	-	-	-	-	-	-	-	-	2	1	3	3	6			
กระบี่	-	-	-	-	-	-	-	-	-	-	-	-	-	-	-	-	-	-	-	-	-	-	-	-	-	-	-	-	-	-	-	-	1	1	
พังงา	-	1	1	-	-	3	-	-	-	-	-	-	-	-	-	-	-	-	-	-	-	-	-	-	-	-	-	1	1	2	3	5			
สุราษฎร์ธานี	-	8	-	-	-	13	-	-	-	3	3	-	-	-	3	-	1	-	-	-	-	-	-	-	-	-	-	12	-	12	6	18			
ชุมพร	-	4	1	-	-	7	-	-	-	2	2	-	-	-	2	-	1	-	-	-	-	-	-	-	-	-	-	7	1	8	3	11			
สงขลา	-	-	-	-	-	1	-	-	-	-	-	-	-	-	-	-	-	-	-	-	-	-	-	-	-	-	-	-	-	-	-	1	1		
สตูล	-	5	-	-	1	6	-	-	-	-	-	-	-	-	3	-	3	-	-	-	-	-	-	-	-	-	-	8	-	8	1	9			
ตรัง	-	1	-	-	1	2	-	-	-	-	-	-	-	-	1	-	1	-	-	-	-	-	-	-	-	-	-	2	-	2	1	3			
พัทลุง	-	-	-	-	-	-	-	-	-	-	-	-	-	-	1	-	1	-	-	-	-	-	-	-	-	-	-	1	-	1	-	1			
ปัตตานี	-	-	-	-	-	1	-	-	-	-	-	-	-	-	1	-	1	-	-	-	-	-	-	-	-	-	-	1	-	1	1	2			
ยะลา	-	-	-	-	-	1	-	-	-	1	1	-	-	-	-	-	-	-	-	-	-	-	-	-	-	-	-	1	-	1	1	2			
นครศรีธรรมราช	-	1	1	-	-	4	-	-	-	1	1	-	-	-	1	-	1	-	-	-	-	-	-	-	-	-	-	3	1	4	2	6			
กระบี่	1	2	1	-	4	12	-	2	-	4	4	1	-	-	-	-	-	-	-	-	-	-	-	-	-	-	2	2	2	8	16	24			
<b>รวมทั้งหมด</b>	<b>275</b>	<b>306</b>	<b>104</b>	<b>685</b>	<b>612</b>	<b>1,297</b>	<b>65</b>	<b>44</b>	<b>9</b>	<b>118</b>	<b>117</b>	<b>235</b>	<b>72</b>	<b>70</b>	<b>14</b>	<b>156</b>	<b>71</b>	<b>227</b>	<b>38</b>	<b>82</b>	<b>9</b>	<b>129</b>	<b>63</b>	<b>192</b>	<b>450</b>	<b>502</b>	<b>136</b>	<b>1,088</b>	<b>863</b>	<b>1,951</b>					

ภาคผนวก ค  
ตารางข้อมูลด้านการศึกษานักศึกษาใหม่ปริญญาตรีแรก ปีการศึกษา 2548

มหาวิทยาลัยเทคโนโลยีสุรนารี

ตารางที่ 22 จำนวนและร้อยละของนักศึกษาใหม่ปริญญาตรีแรก จำแนกตามวิธีการรับเข้า กลุ่มสาขาวิชา และวุฒิการศึกษาที่ใช้สมัคร

วิธีการรับเข้า/กลุ่มสาขาวิชา - วุฒิการศึกษาที่ใช้สมัคร	ม.ปลาย		เทียบเท่า ม.ปลาย		ไม่ระบุ		รวมทั้งสิ้น	
	จำนวน	ร้อยละ	จำนวน	ร้อยละ	จำนวน	ร้อยละ	จำนวน	ร้อยละ
กลุ่มโควตา	995	98.61	6	0.59	8	0.79	1,009	100.00
วิศวกรรมศาสตร์	607	60.16	3	0.30	4	0.40	614	60.85
เทคโนโลยีการเกษตร	110	10.90	-	-	-	-	110	10.90
เทคโนโลยีสังคม	151	14.97	2	0.20	3	0.30	156	15.46
สาธารณสุขศาสตร์	127	12.59	1	0.10	1	0.10	129	12.78
กลุ่มสอบคัดเลือก	920	97.66	19	2.02	3	0.32	942	100.00
วิศวกรรมศาสตร์	665	70.59	16	1.70	2	0.21	683	72.51
เทคโนโลยีการเกษตร	124	13.16	1	0.11	-	-	125	13.27
เทคโนโลยีสังคม	70	7.43	1	0.11	-	-	71	7.54
สาธารณสุขศาสตร์	61	6.48	1	0.11	1	0.11	63	6.69
รวมทั้งหมด	1,915	98.15	25	1.28	11	0.56	1,951	100.00
วิศวกรรมศาสตร์	1,272	65.20	19	0.97	6	0.31	1,297	66.48
เทคโนโลยีการเกษตร	234	11.99	1	0.05	-	-	235	12.05
เทคโนโลยีสังคม	221	11.33	3	0.15	3	0.15	227	11.64
สาธารณสุขศาสตร์	188	9.64	2	0.10	2	0.10	192	9.84

ตารางที่ 23 จำนวนและร้อยละของนักศึกษาใหม่ปริญญาตรีแรก จำแนกตามกลุ่มสาขาวิชา วิธีการรับเข้า และวุฒิการศึกษาที่ใช้สมัคร

กลุ่มสาขาวิชา/วิธีการรับเข้า - วุฒิการศึกษาที่ใช้สมัคร	ม.ปลาย		เทียบเท่า ม.ปลาย		ไม่ระบุ		รวมทั้งสิ้น	
	จำนวน	ร้อยละ	จำนวน	ร้อยละ	จำนวน	ร้อยละ	จำนวน	ร้อยละ
<b>วิศวกรรมศาสตร์</b>	1,272	98.07	19	1.46	6	0.46	1,297	100.00
<b>กลุ่มวิศวกรรมศาสตร์</b>	607	46.80	3	0.23	4	0.31	614	47.34
วิศวกรรมเครื่องกล	274	21.13	-	-	1	0.08	275	21.20
วิศวกรรมโยธา	300	23.13	3	0.23	3	0.23	306	23.59
วิศวกรรมอุตสาหการ	14	1.08	-	-	-	-	14	1.08
วิศวกรรมไฟฟ้า	14	1.08	-	-	-	-	14	1.08
วิศวกรรมเคมีและนาฏศิลป์	5	0.39	-	-	-	-	5	.39
<b>กลุ่มสอบคัดเลือก</b>	665	51.27	16	1.23	2	0.15	683	52.66
เอนทรานซ์	594	45.80	16	1.23	2	0.15	612	47.19
ระบบ Admission	71	5.47	-	-	-	-	71	5.47
<b>เทคโนโลยีการเกษตร</b>	234	99.57	1	0.43	-	-	235	100.00
<b>กลุ่มวิศวกรรมศาสตร์</b>	110	46.81	-	-	-	-	110	46.81
วิศวกรรมเครื่องกล	65	27.66	-	-	-	-	65	27.66
วิศวกรรมโยธา	44	18.72	-	-	-	-	44	18.72
วิศวกรรมเคมีและนาฏศิลป์	1	0.43	-	-	-	-	1	.43
<b>กลุ่มสอบคัดเลือก</b>	124	52.77	1	0.43	-	-	125	53.19
เอนทรานซ์	116	49.36	1	0.43	-	-	117	49.79

กลุ่มสาขาวิชา/วิธีการรับเข้า - บุคลากรศึกษาที่ใช้สมัคร	ม.ป.ด.ย		เทียบเท่า ม.ป.ด.ย		ไม่ระบุ		รวมทั้งสิ้น	
	จำนวน	ร้อยละ	จำนวน	ร้อยละ	จำนวน	ร้อยละ	จำนวน	ร้อยละ
ระบบ Admission	8	3.40	-	-	-	-	8	3.40
<b>เทคโนโลยีสังคม</b>	<b>221</b>	<b>97.36</b>	<b>3</b>	<b>1.32</b>	<b>3</b>	<b>1.32</b>	<b>227</b>	<b>100.00</b>
กลุ่มโควตา	151	66.52	2	0.88	3	1.32	156	68.72
โควตาโรงเรียน	71	31.28	-	-	1	0.44	72	31.72
โควตาจังหวัด	66	29.07	2	0.88	2	0.88	70	30.84
โควตาวិทยาศาสตร์	1	0.44	-	-	-	-	1	.44
โควตาศึกษา	5	2.20	-	-	-	-	5	2.20
โควตาดนตรีและนาฏศิลป์	8	3.52	-	-	-	-	8	3.52
<b>กลุ่มสอบคัดเลือก</b>	<b>70</b>	<b>30.84</b>	<b>1</b>	<b>0.44</b>	<b>-</b>	<b>-</b>	<b>71</b>	<b>31.28</b>
เอนทรานซ์	70	30.84	1	0.44	-	-	71	31.28
<b>สาธารณสุขศาสตร์</b>	<b>188</b>	<b>97.92</b>	<b>2</b>	<b>1.04</b>	<b>2</b>	<b>1.04</b>	<b>192</b>	<b>100.00</b>
กลุ่มโควตา	127	66.15	1	0.52	1	0.52	129	67.19
โควตาโรงเรียน	38	19.79	-	-	-	-	38	19.79
โควตาจังหวัด	80	41.67	1	0.52	1	0.52	82	42.71
โควตาวิทยาศาสตร์	2	1.04	-	-	-	-	2	1.04
โควตาศึกษา	3	1.56	-	-	-	-	3	1.56
โควตาดนตรีและนาฏศิลป์	4	2.08	-	-	-	-	4	2.08
<b>กลุ่มสอบคัดเลือก</b>	<b>61</b>	<b>31.77</b>	<b>1</b>	<b>0.52</b>	<b>1</b>	<b>0.52</b>	<b>63</b>	<b>32.81</b>
เอนทรานซ์	61	31.77	1	0.52	1	0.52	63	32.81

กลุ่มสาขาวิชา/วิธีการรับเข้า - วัตถุประสงค์ที่รับสมัคร	ม.ป.ดอย		เทียบเท่า ม.ป.สลาย		ไม่ระบุ		รวมทั้งสิ้น	
	จำนวน	ร้อยละ	จำนวน	ร้อยละ	จำนวน	ร้อยละ	จำนวน	ร้อยละ
รวมทั้งหมด	1,915	98.15	25	1.28	11	0.56	1,951	100.00
กลุ่มโควตา	995	51.00	6	0.31	8	0.41	1,009	51.72
โควตาโรงเรียน	448	22.96	-	-	2	0.10	450	23.07
โควตาจังหวัด	490	25.12	6	0.31	6	0.31	502	25.73
โควตาวិทยาศาสตร์	17	0.87	-	-	-	-	17	.87
โควตาก็ฬา	22	1.13	-	-	-	-	22	1.13
โควตาคณตรีและนาฏศิลป์	18	0.92	-	-	-	-	18	.92
กลุ่มสอบคัดเลือก	920	47.16	19	0.97	3	0.15	942	48.28
เอนทรานซ์	841	43.11	19	0.97	3	0.15	863	44.23
ระบบ Admission	79	4.05	-	-	-	-	79	4.05



ตารางที่ 24 จำนวนและร้อยละของนักศึกษาใหม่ปริญญาตรีแรก จำแนกตามวิธีการรับเข้า กลุ่มสาขาวิชา และปีการศึกษาที่สำเร็จการศึกษาระดับชั้นมัธยมศึกษาตอนปลายหรือเทียบเท่า

วิธีการรับเข้ากลุ่มสาขาวิชา	≤2543		2544		2545		2546		2547		2548		ไม่ระบุ		รวมทั้งสิ้น	
	จำนวน	ร้อยละ	จำนวน	ร้อยละ	จำนวน	ร้อยละ	จำนวน	ร้อยละ	จำนวน	ร้อยละ	จำนวน	ร้อยละ	จำนวน	ร้อยละ	จำนวน	ร้อยละ
<b>กลุ่มโวกตา</b>	1	0.10	-	-	1	0.10	-	-	13	1.29	970	96.13	24	2.38	1,009	100.00
วิศวกรรมศาสตร์	-	-	-	-	-	-	-	-	8	1.30	592	96.42	14	2.28	614	100.00
เทคโนโลยีการเกษตร	-	-	-	-	1	0.91	-	-	1	0.91	104	94.55	4	3.64	110	100.00
เทคโนโลยีสังคม	-	-	-	-	-	-	-	-	1	0.64	150	96.15	5	3.21	156	100.00
สาธารณสุขศาสตร์	1	0.78	-	-	-	-	-	-	3	2.33	124	96.12	1	0.78	129	100.00
<b>กลุ่มสอบคัดเลือก</b>	7	0.74	6	0.64	7	0.74	10	1.06	118	12.53	774	82.17	20	2.12	942	100.00
วิศวกรรมศาสตร์	7	1.02	4	0.59	4	0.59	7	1.02	82	12.01	563	82.43	16	2.34	683	100.00
เทคโนโลยีการเกษตร	-	-	-	-	3	2.40	1	0.80	6	4.80	115	92.00	-	-	125	100.00
เทคโนโลยีสังคม	-	-	1	1.41	-	-	1	1.41	14	19.72	52	73.24	3	4.23	71	100.00
สาธารณสุขศาสตร์	-	-	1	1.59	-	-	1	1.59	16	25.40	44	69.84	1	1.59	63	100.00
<b>รวมทั้งหมด</b>	8	0.41	6	0.31	8	0.41	10	0.51	131	6.71	1,744	89.39	44	2.26	1,951	100.00
วิศวกรรมศาสตร์	7	0.54	4	0.31	4	0.31	7	0.54	90	6.94	1,155	89.05	30	2.31	1,297	100.00
เทคโนโลยีการเกษตร	-	-	-	-	4	1.70	1	0.43	7	2.98	219	93.19	4	1.70	235	100.00
เทคโนโลยีสังคม	-	-	1	0.44	-	-	1	0.44	15	6.61	202	88.99	8	3.52	227	100.00
สาธารณสุขศาสตร์	1	0.52	1	0.52	-	-	1	0.52	19	9.90	168	87.50	2	1.04	192	100.00

ตารางที่ 25 จำนวนและร้อยละของนักศึกษาใหม่ปรัญญาตรีแรก จำแนกตามวิธีการรับเข้า กลุ่มสาขาวิชา และระดับคะแนนเฉลี่ย (GPA) ในระดับชั้น ม.ปลายหรือเทียบเท่า

วิธีการรับเข้า/กลุ่มสาขาวิชา - GPA	1.00-1.49		1.50-1.99		2.00-2.49		2.50-2.99		3.00-3.49		3.50-4.00		ไม่ระบุ		รวมทั้งสิ้น	
	จำนวน	ร้อยละ	จำนวน	ร้อยละ	จำนวน	ร้อยละ	จำนวน	ร้อยละ	จำนวน	ร้อยละ	จำนวน	ร้อยละ	จำนวน	ร้อยละ	จำนวน	ร้อยละ
<b>กลุ่มโควตา</b>	-	-	-	-	3	0.30	174	17.24	562	55.70	243	24.08	27	2.68	1,009	100.00
วิศวกรรมศาสตร์	-	-	-	-	2	0.20	115	11.40	365	36.17	116	11.50	16	1.59	614	60.85
เทคโนโลยีการเกษตร	-	-	-	-	-	-	23	2.28	59	5.85	25	2.48	3	0.30	110	10.90
เทคโนโลยีสังคม	-	-	-	-	1	0.10	28	2.78	83	8.23	40	3.96	4	0.40	156	15.46
สาธารณสุขศาสตร์	-	-	-	-	-	-	8	0.79	55	5.45	62	6.14	4	0.40	129	12.78
<b>กลุ่มสอบคัดเลือก</b>	1	0.11	52	5.52	235	24.95	332	35.24	250	26.54	52	5.52	20	2.12	942	100.00
วิศวกรรมศาสตร์	1	0.11	38	4.03	181	19.21	260	27.60	157	16.67	32	3.40	14	1.49	683	72.51
เทคโนโลยีการเกษตร	-	-	9	0.96	36	3.82	34	3.61	35	3.72	7	0.74	4	0.42	125	13.27
เทคโนโลยีสังคม	-	-	5	0.53	10	1.06	18	1.91	33	3.50	4	0.42	1	0.11	71	7.54
สาธารณสุขศาสตร์	-	-	-	-	8	0.85	20	2.12	25	2.65	9	0.96	1	0.11	63	6.69
<b>รวมทั้งหมด</b>	1	0.05	52	2.67	238	12.20	506	25.94	812	41.62	295	15.12	47	2.41	1,951	100.00
วิศวกรรมศาสตร์	1	0.05	38	1.95	183	9.38	375	19.22	522	26.76	148	7.59	30	1.54	1,297	66.48
เทคโนโลยีการเกษตร	-	-	9	0.46	36	1.85	57	2.92	94	4.82	32	1.64	7	0.36	235	12.05
เทคโนโลยีสังคม	-	-	5	0.26	11	0.56	46	2.36	116	5.95	44	2.26	5	0.26	227	11.64
สาธารณสุขศาสตร์	-	-	-	-	8	0.41	28	1.44	80	4.10	71	3.64	5	0.26	192	9.84

ตารางที่ 26 จำนวนและร้อยละของนักศึกษาใหม่ปริญญาตรีแรก จำแนกตามกลุ่มสาขาวิชา วิธีการรับเข้า และระดับคะแนนเฉลี่ย (GPA) ในระดับชั้น ม.ปลายหรือเทียบเท่า

กลุ่มสาขาวิชา/วิธีการรับเข้า - GPA	1.00-1.49		1.50-1.99		2.00-2.49		2.50-2.99		3.00-3.49		3.50-4.00		ไม่ระบุ		รวมทั้งสิ้น	
	จำนวน	ร้อยละ	จำนวน	ร้อยละ	จำนวน	ร้อยละ	จำนวน	ร้อยละ	จำนวน	ร้อยละ	จำนวน	ร้อยละ	จำนวน	ร้อยละ		
วิศวกรรมศาสตร์	1	0.08	38	2.93	183	14.11	375	28.91	522	40.25	148	11.41	30	2.31	1,297	100.00
กลุ่มโกลดา	-	-	-	-	2	0.15	115	8.87	365	28.14	116	8.94	16	1.23	614	47.34
โกลดาโรงเรียน	-	-	-	-	1	0.08	39	3.01	173	13.34	59	4.55	3	0.23	275	21.20
โกลดาจังหวัด	-	-	-	-	1	0.08	61	4.70	180	13.88	52	4.01	12	0.93	306	23.59
โกลดาวิทยาศาสตร์	-	-	-	-	-	-	5	0.39	7	0.54	2	0.15	-	-	14	1.08
โกลดากีฬา	-	-	-	-	-	-	10	0.77	2	0.15	2	0.15	-	-	14	1.08
โกลดาดนตรีและนาฏศิลป์	-	-	-	-	-	-	-	-	3	0.23	1	0.08	1	0.08	5	.39
กลุ่มสอบคัดเลือก	1	0.08	38	2.93	181	13.96	260	20.05	157	12.10	32	2.47	14	1.08	683	52.66
เอนทรานซ์	1	0.08	38	2.93	181	13.96	260	20.05	99	7.63	21	1.62	12	0.93	612	47.19
ระบบ Admission	-	-	-	-	-	-	-	-	58	4.47	11	0.85	2	0.15	71	5.47
เทคโนโลยีการเกษตร	-	-	9	3.83	36	15.32	57	24.26	94	40.00	32	13.62	7	2.98	235	100.00
กลุ่มโกลดา	-	-	-	-	-	-	23	9.79	59	25.11	25	10.64	3	1.28	110	46.81
โกลดาโรงเรียน	-	-	-	-	-	-	16	6.81	36	15.32	12	5.11	1	0.43	65	27.66
โกลดาจังหวัด	-	-	-	-	-	-	7	2.98	22	9.36	13	5.53	2	0.85	44	18.72
โกลดาดนตรีและนาฏศิลป์	-	-	-	-	-	-	-	-	1	0.43	-	-	-	-	1	.43
กลุ่มสอบคัดเลือก	-	-	9	3.83	36	15.32	34	14.47	35	14.89	7	2.98	4	1.70	125	53.19
เอนทรานซ์	-	-	9	3.83	36	15.32	31	13.19	31	13.19	6	2.55	4	1.70	117	49.79

กลุ่มสาขาวิชา/วิธีการรับเข้า - GPA	ไม่ระบุ								รวมทั้งสิ้น						
	1.00-1.49	1.50-1.99	2.00-2.49	2.50-2.99	3.00-3.49	3.50-4.00	จำนวน ร้อยละ	จำนวน ร้อยละ							
ระบบ Admission	-	-	-	3	1.28	4	1.70	1	0.43	-	-	8	3.40		
<b>เทคโนโลยีสังคม</b>	-	5	2.20	11	4.85	46	20.26	116	51.10	44	19.38	5	2.20	227	100.00
กลุ่มภาควิชา	-	-	-	1	0.44	28	12.33	83	36.56	40	17.62	4	1.76	156	68.72
โสตทัศนศึกษา	-	-	-	-	-	15	6.61	38	16.74	19	8.37	-	-	72	31.72
โสตทัศนศึกษา	-	-	-	-	-	9	3.96	38	16.74	20	8.81	3	1.32	70	30.84
โสตทัศนศึกษา	-	-	-	-	-	-	-	-	-	1	0.44	-	-	1	.44
โสตทัศนศึกษา	-	-	-	1	0.44	-	-	4	1.76	-	-	-	-	5	2.20
โสตทัศนศึกษาและนาฏศิลป์	-	-	-	-	-	4	1.76	3	1.32	-	-	1	0.44	8	3.52
<b>กลุ่มสอบคัดเลือก</b>	-	5	2.20	10	4.41	18	7.93	33	14.54	4	1.76	1	0.44	71	31.28
เอนทรานซ์	-	5	2.20	10	4.41	18	7.93	33	14.54	4	1.76	1	0.44	71	31.28
<b>สาขารณศาสตร์</b>	-	-	-	8	4.17	28	14.58	80	41.67	71	36.98	5	2.60	192	100.00
กลุ่มภาควิชา	-	-	-	-	-	8	4.17	55	28.65	62	32.29	4	2.08	129	67.19
โสตทัศนศึกษา	-	-	-	-	-	-	-	12	6.25	23	11.98	3	1.56	38	19.79
โสตทัศนศึกษา	-	-	-	-	-	5	2.60	38	19.79	38	19.79	1	0.52	82	42.71
โสตทัศนศึกษา	-	-	-	-	-	-	-	1	0.52	1	0.52	-	-	2	1.04
โสตทัศนศึกษา	-	-	-	-	-	-	-	3	1.56	-	-	-	-	3	1.56
โสตทัศนศึกษาและนาฏศิลป์	-	-	-	-	-	-	-	4	2.08	-	-	-	-	4	2.08
<b>กลุ่มสอบคัดเลือก</b>	-	-	-	8	4.17	20	10.42	25	13.02	9	4.69	1	0.52	63	32.81
เอนทรานซ์	-	-	-	8	4.17	20	10.42	25	13.02	9	4.69	1	0.52	63	32.81

กลุ่มสาขาวิชา/วิธีการรับเข้า - GPA	1.00-1.49	1.50-1.99	2.00-2.49	2.50-2.99	3.00-3.49	3.50-4.00	ไม่ระบุ	รวมทั้งสิ้น								
	จำนวน	ร้อยละ	จำนวน	ร้อยละ	จำนวน	ร้อยละ	จำนวน	ร้อยละ								
รวมทั้งหมด	1	0.05	52	2.67	238	12.20	506	25.94	812	41.62	295	15.12	47	2.41	1,951	100.00
กลุ่มโควตา	-	-	-	-	3	0.15	174	8.92	562	28.81	243	12.46	27	1.38	1,009	51.72
โควตาโรงเรียน	-	-	-	-	1	0.05	70	3.59	259	13.28	113	5.79	7	0.36	450	23.07
โควตาจังหวัด	-	-	1	0.05	1	0.05	82	4.20	278	14.25	123	6.30	18	0.92	502	25.73
โควตาวิทยาศาสตร์	-	-	-	-	-	-	5	0.26	8	0.41	4	0.21	-	-	17	0.87
โควตาคีฬา	-	-	1	0.05	13	0.67	6	0.31	2	0.10	-	-	-	-	22	1.13
โควตาดนตรีและนาฏศิลป์	-	-	-	-	4	0.21	11	0.56	1	0.05	1	0.05	2	0.10	18	0.92
กลุ่มสอบคัดเลือก	1	0.05	52	2.67	235	12.05	332	17.02	250	12.81	52	2.67	20	1.03	942	48.28
เอนทรานซ์	1	0.05	52	2.67	235	12.05	329	16.86	188	9.64	40	2.05	18	0.92	863	44.23
ระบบ Admission	-	-	-	-	-	-	3	0.15	62	3.18	12	0.62	2	0.10	79	4.05

ตารางที่ 27 ระดับคะแนนเฉลี่ย (GPA) ในระดับชั้นมัธยมศึกษาตอนปลายหรือเทียบเท่า จำแนกตามกลุ่มสาขาวิชาและวิธีการรับเข้า

กลุ่มสาขาวิชาวิธีการรับเข้า - GPA	GPA สูงสุด	GPA ต่ำสุด	GPA เฉลี่ย	ค่าความเบี่ยงเบนมาตรฐาน
<b>วิศวกรรมศาสตร์</b>	3.98	1.32	2.96	0.472
<b>กลุ่มวิศวกรรมศาสตร์</b>	3.98	2.00	3.25	0.288
วิศวกรรมโยธา	3.98	2.00	3.27	0.287
วิศวกรรมเครื่องกล	3.87	2.16	3.24	0.277
วิศวกรรมไฟฟ้า	3.77	2.69	3.15	0.348
วิศวกรรมเคมี	3.78	2.50	2.99	0.366
วิศวกรรมอุตสาหการ	3.57	3.09	3.33	0.209
<b>กลุ่มศิลปกรรมศาสตร์</b>	3.91	1.32	2.71	0.461
ศิลปกรรมศาสตร์	3.91	1.32	2.65	0.438
ระบบ Admission	3.78	3.00	3.28	0.187
<b>เทคโนโลยีการเกษตร</b>	3.91	1.62	2.97	0.507
<b>กลุ่มเทคโนโลยีการเกษตร</b>	3.91	2.63	3.25	0.294
เทคโนโลยีการเกษตร	3.91	2.63	3.21	0.287
เทคโนโลยีการเกษตร	3.87	2.72	3.31	0.302
เทคโนโลยีการเกษตร	3.14	3.14	3.14	0.000
<b>กลุ่มศิลปกรรมศาสตร์</b>	3.86	1.62	2.73	0.531
ศิลปกรรมศาสตร์	3.77	1.62	2.69	0.525

กลุ่มสาขาวิชา/วิธีการรับเข้า - GPA	GPA สูงสุด	GPA ต่ำสุด	GPA เฉลี่ย	ค่าความเบี่ยงเบนมาตรฐาน
ระบบ Admission	3.86	2.95	3.25	0.306
<b>เทคโนโลยีสังคม</b>	<b>3.91</b>	<b>1.66</b>	<b>3.15</b>	<b>0.430</b>
กลุ่มไมควตา	3.91	2.42	3.28	0.322
โควตาโรงเรียน	3.91	2.64	3.27	0.314
โควตาจังหวัด	3.89	2.50	3.33	0.310
โควตาวิทยาศาสตร์	3.59	3.59	3.59	0.000
โควตาศึกษา	3.25	2.42	3.00	0.339
โควตาคณิตและนาฏศิลป์	3.32	2.60	2.97	0.290
<b>กลุ่มสอบคัดเลือก</b>	<b>3.79</b>	<b>1.66</b>	<b>2.89</b>	<b>0.512</b>
เอนทรานซ์	3.79	1.66	2.89	0.512
<b>สาขารณศาสตร</b>	<b>4.00</b>	<b>2.32</b>	<b>3.32</b>	<b>0.381</b>
กลุ่มไมควตา	4.00	2.70	3.45	0.281
โควตาโรงเรียน	4.00	3.02	3.57	0.206
โควตาจังหวัด	3.90	2.80	3.44	0.279
โควตาวิทยาศาสตร์	3.51	3.00	3.26	0.361
โควตาศึกษา	2.90	2.70	2.82	0.108
โควตาคณิตและนาฏศิลป์	3.38	3.00	3.25	0.172
<b>กลุ่มสอบคัดเลือก</b>	<b>3.88</b>	<b>2.32</b>	<b>3.04</b>	<b>0.410</b>
เอนทรานซ์	3.88	2.32	3.04	0.410

กลุ่มสาขาวิชา/วิธีการรับเข้า - GPA	GPA สูงสุด	GPA ต่ำสุด	GPA เฉลี่ย	ค่าความเบี่ยงเบนมาตรฐาน
<b>รวมทั้งหมด</b>	<b>4.00</b>	<b>1.32</b>	<b>3.02</b>	<b>0.477</b>
<b>กลุ่มโควตา</b>	<b>4.00</b>	<b>2.00</b>	<b>3.28</b>	<b>0.300</b>
โควตาโรงเรียน	4.00	2.00	3.29	0.297
โควตาจังหวัด	3.90	2.16	3.29	0.293
โควตาวิทยาศาสตร์	3.77	2.69	3.19	0.344
โควตกีฬา	3.78	2.42	2.97	0.331
โควตาคนพิการและนารีศิลป์	3.57	2.60	3.14	0.273
<b>กลุ่มสอบคัดเลือก</b>	<b>3.91</b>	<b>1.32</b>	<b>2.75</b>	<b>0.480</b>
เอนทรานซ์	3.91	1.32	2.70	0.469
ระบบ Admission	3.86	2.95	3.28	0.200



ตารางที่ 28 จำนวนและร้อยละของนักศึกษาใหม่กลุ่มสอบคัดเลือก จำนวนตามกลุ่มสาขาวิชา และจำนวนครั้งในการสมัครเข้าศึกษาผ่านสำนักงานคณะกรรมการการอุดมศึกษา

กลุ่มสาขาวิชา - จำนวนครั้งในการสมัคร	ครั้งที่ 1		ครั้งที่ 2		ครั้งที่ 3		ครั้งที่ 4 ขึ้นไป		ไม่ระบุ		รวมทั้งสิ้น	
	จำนวน	ร้อยละ	จำนวน	ร้อยละ	จำนวน	ร้อยละ	จำนวน	ร้อยละ	จำนวน	ร้อยละ	จำนวน	ร้อยละ
รวมทั้งหมด	480	55.62	244	28.27	13	1.51	4	0.46	122	14.14	863	100.00
วิศวกรรมศาสตร์	352	57.52	152	24.84	10	1.63	3	0.49	95	15.52	612	100.00
เทคโนโลยีการเกษตร	66	56.41	37	31.62	2	1.71	-	-	12	10.26	117	100.00
เทคโนโลยีสังคม	35	49.30	28	39.44	-	-	1	1.41	7	9.86	71	100.00
สาธารณสุขศาสตร์	27	42.86	27	42.86	1	1.59	-	-	8	12.70	63	100.00

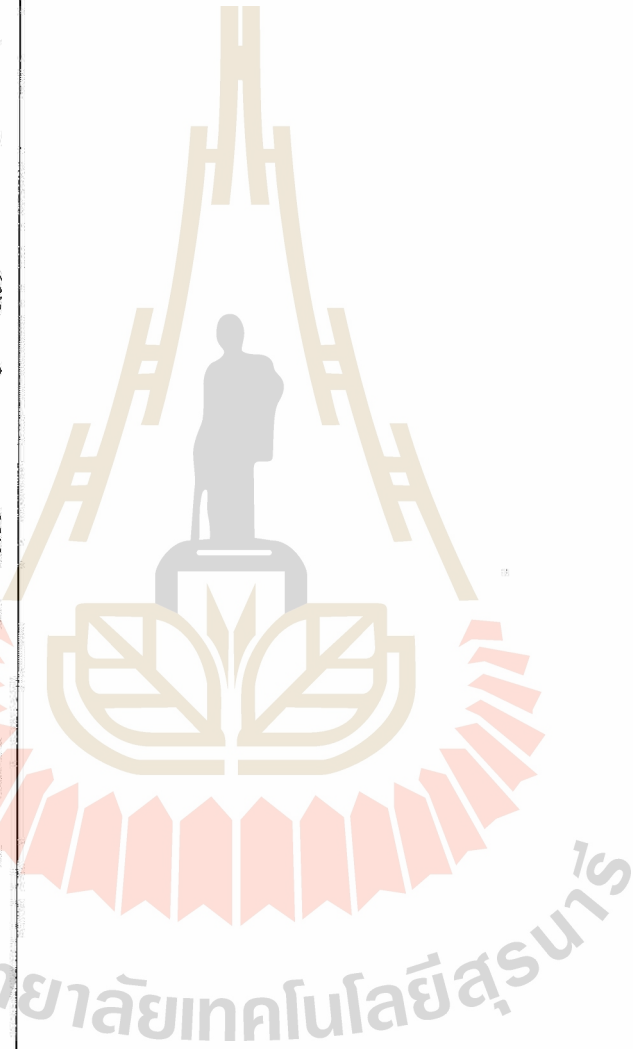

ตารางที่ 29 จำนวนและร้อยละของนักศึกษาใหม่กลุ่มสอบคัดเลือก จำนวนตามกลุ่มสาขาวิชา และอันดับการเลือกมหาวิทยาลัยเทคโนโลยีสุรนารี

กลุ่มสาขาวิชา - อันดับการเลือก มทส.	อันดับที่ 1		อันดับที่ 2		อันดับที่ 3		อันดับที่ 4		ไม่ระบุ		รวมทั้งสิ้น	
	จำนวน	ร้อยละ	จำนวน	ร้อยละ	จำนวน	ร้อยละ	จำนวน	ร้อยละ	จำนวน	ร้อยละ	จำนวน	ร้อยละ
<b>รวมทั้งหมด</b>	270	31.29	164	19.00	181	20.97	163	18.89	85	9.85	863	100.00
วิศวกรรมศาสตร์	200	32.68	108	17.65	129	21.08	105	17.16	70	11.44	612	100.00
เทคโนโลยีการเกษตร	35	29.91	28	23.93	27	23.08	20	17.09	7	5.98	117	100.00
เทคโนโลยีสังคม	24	33.80	19	26.76	10	14.08	16	22.54	2	2.82	71	100.00
สาขาสถาปัตยกรรมศาสตร์	11	17.46	9	14.29	15	23.81	22	34.92	6	9.52	63	100.00

ตารางที่ 30 จำนวนและร้อยละของนักศึกษาใหม่กลุ่มสอบคัดเลือก จำแนกตามกลุ่มสาขาวิชา และการศึกษาในสถาบันอุดมศึกษาอันมาก่อน

	ไม่เคย		เคย		ไม่ระบุ		รวมทั้งสิ้น	
	จำนวน	ร้อยละ	จำนวน	ร้อยละ	จำนวน	ร้อยละ	จำนวน	ร้อยละ
รวมทั้งหมด	706	81.81	136	15.76	21	2.43	863	100.00
วิศวกรรมศาสตร์	499	81.54	95	15.52	18	2.94	612	100.00
เทคโนโลยีการเกษตร	101	86.32	15	12.82	1	0.85	117	100.00
เทคโนโลยีสังคม	55	77.46	14	19.72	2	2.82	71	100.00
สาธารณสุขศาสตร์	51	80.95	12	19.05	-	0.00	63	100.00

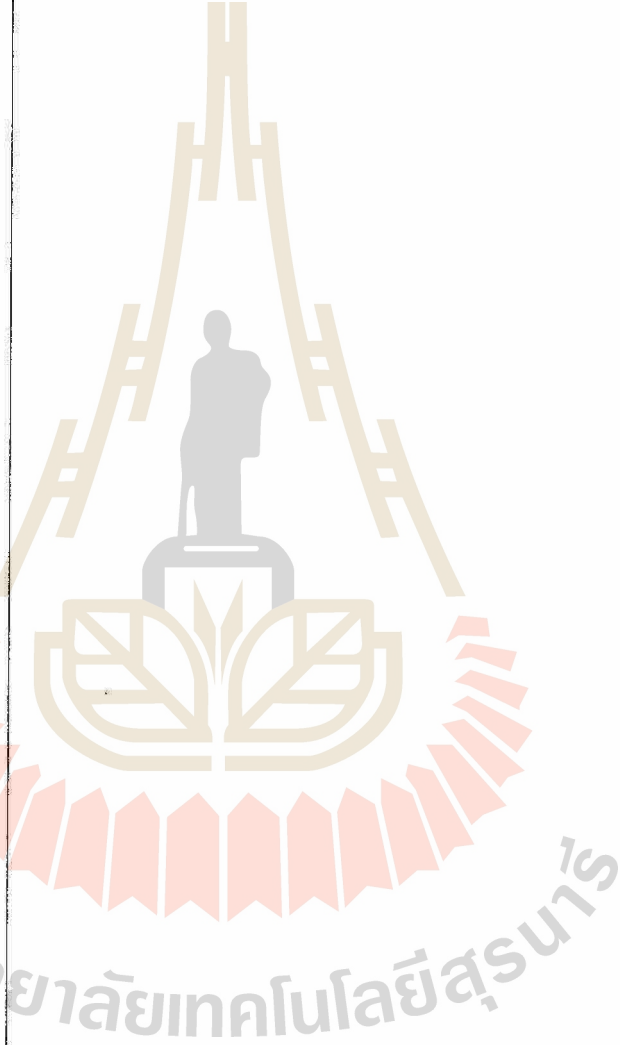

ตารางที่ 31 จำนวนและร้อยละของนักศึกษาใหม่กลุ่มสอบคัดเลือกที่ศึกษาในสถาบันอุดมศึกษาอื่นมาก่อน จำนวนตามกลุ่มสาขาวิชา และจำนวนปีที่เคยศึกษา

กลุ่มสาขาวิชา - จำนวนปีที่เคยศึกษา	1 ปี		2 ปี		3 ปีขึ้นไป		รวมทั้งสิ้น	
	จำนวน	ร้อยละ	จำนวน	ร้อยละ	จำนวน	ร้อยละ	จำนวน	ร้อยละ
รวมทั้งหมด	116	85.29	9	6.62	8	5.88	136	100.00
วิศวกรรมศาสตร์	79	83.16	7	7.37	7	7.37	95	100.00
เทคโนโลยีการเกษตร	13	86.67	2	13.33	-	-	15	100.00
เทคโนโลยีสังคม	12	85.71	-	-	1	7.14	14	100.00
สาธารณสุขศาสตร์	12	100.00	-	-	-	-	12	100.00

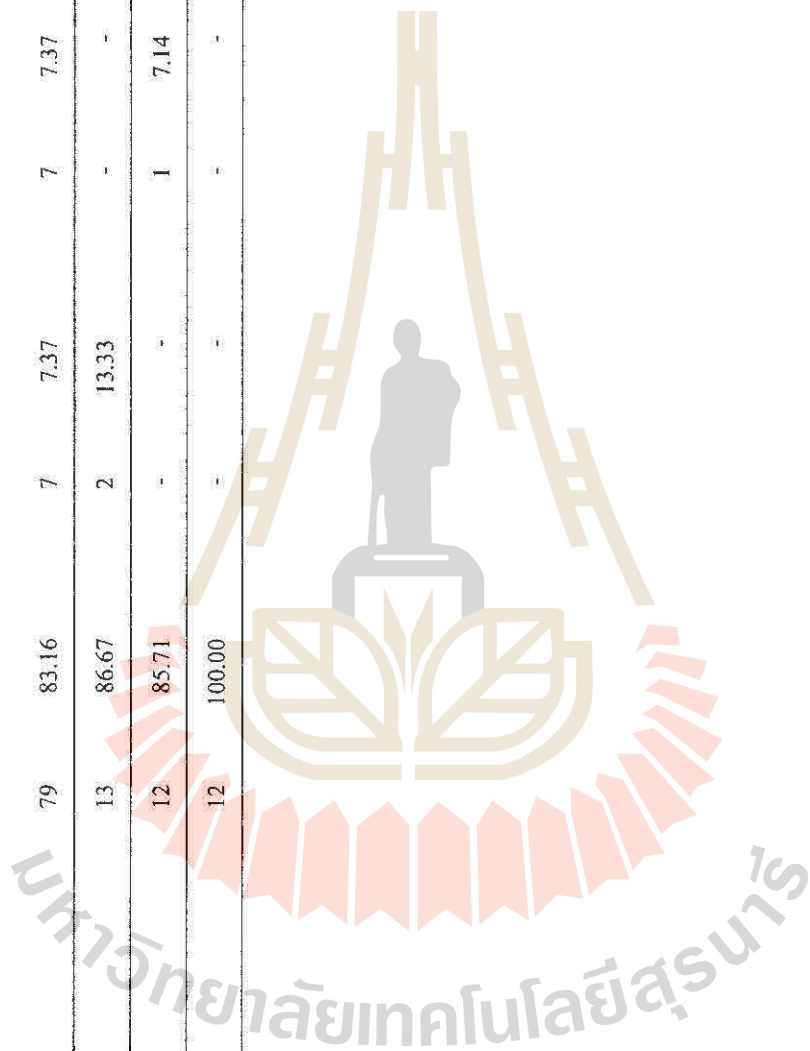

ตารางที่ 32 จำนวนและร้อยละของนักศึกษานอกกลุ่มสอบคัดเลือก จำแนกตามกลุ่มสาขาวิชา และสถาบันอุดมศึกษาที่เคยมักศึกษา

สถาบันที่เคยมักศึกษา	วิศวกรรมศาสตร์		เทคโนโลยีการเกษตร		เทคโนโลยีสังคม		สาธารณสุขศาสตร์		รวมทั้งสิ้น	
	จำนวน	ร้อยละ	จำนวน	ร้อยละ	จำนวน	ร้อยละ	จำนวน	ร้อยละ	จำนวน	ร้อยละ
มหาวิทยาลัยกรุงเทพ	2	2.08	-	-	-	-	-	-	2	1.45
มหาวิทยาลัยเกษตรศาสตร์	4	4.17	-	-	-	-	-	-	4	2.90
มหาวิทยาลัยขอนแก่น	7	7.29	-	-	2	12.50	1	9.09	10	7.25
มหาวิทยาลัยเทคโนโลยีพระจอมเกล้าธนบุรี	1	1.04	-	-	-	-	-	-	1	0.72
มหาวิทยาลัยเทคโนโลยีสุรนารี	36	37.50	4	26.67	3	18.75	1	9.09	44	31.88
มหาวิทยาลัยธรรมศาสตร์	1	1.04	-	-	-	-	-	-	1	0.72
มหาวิทยาลัยนเรศวร	2	2.08	-	-	-	-	-	-	2	1.45
มหาวิทยาลัยบูรพา	2	2.08	-	-	1	6.25	-	-	3	2.17
มหาวิทยาลัยพายัพ	-	-	1	6.67	-	-	-	-	1	0.72
มหาวิทยาลัยมหาสารคาม	3	3.13	1	6.67	1	6.25	1	9.09	6	4.35
มหาวิทยาลัยมหิดล	-	-	-	-	-	-	1	9.09	1	0.72
มหาวิทยาลัยวงษ์ชวลิตกุล	13	13.54	4	26.67	1	6.25	-	-	18	13.04
มหาวิทยาลัยวงษ์ชวลิตกุล	1	1.04	-	-	-	-	-	-	1	0.72
มหาวิทยาลัยวลัยลักษณ์	1	1.04	1	6.67	-	-	1	9.09	3	2.17
มหาวิทยาลัยศรีนครินทรวิโรฒ	-	-	-	-	-	-	1	9.09	1	0.72
มหาวิทยาลัยศิลปากร	2	2.08	-	-	-	-	-	-	2	1.45
มหาวิทยาลัยสงขลานครินทร์	1	1.04	-	-	-	-	1	9.09	2	1.45
มหาวิทยาลัยสุโขทัยธรรมมาธิราช	-	-	-	-	1	6.25	-	-	1	0.72
มหาวิทยาลัยหอการค้าไทย	-	-	1	6.67	-	-	-	-	1	0.72
มหาวิทยาลัยอุบลราชธานี	2	2.08	-	-	1	6.25	-	-	3	2.17

สถาบันที่คัดเลือก-กลุ่มสาขาวิชา	วิศวกรรมศาสตร์		เทคโนโลยีการเกษตร		เทคโนโลยีสังคม		สาธารณสุขศาสตร์		รวมทั้งสิ้น	
	จำนวน	ร้อยละ	จำนวน	ร้อยละ	จำนวน	ร้อยละ	จำนวน	ร้อยละ	จำนวน	ร้อยละ
สถาบันเทคโนโลยีพระจอมเกล้าลาดกระบัง	3	3.13	-	-	1	6.25	-	-	4	2.90
สถาบันเทคโนโลยีพระนครเหนือ	1	1.04	-	-	-	-	-	-	1	0.72
สถาบันเทคโนโลยีราชมงคล	3	3.13	2	13.33	1	6.25	2	18.18	8	5.80
สถาบันราชภัฏ	9	9.38	1	6.67	4	25.00	2	18.18	16	11.59
อื่นๆ	2	2.08	-	-	-	-	-	-	2	1.45
<b>รวมทั้งหมด</b>	<b>96</b>	<b>100.00</b>	<b>15</b>	<b>100.00</b>	<b>16</b>	<b>100.00</b>	<b>11</b>	<b>100.00</b>	<b>138</b>	<b>100.00</b>

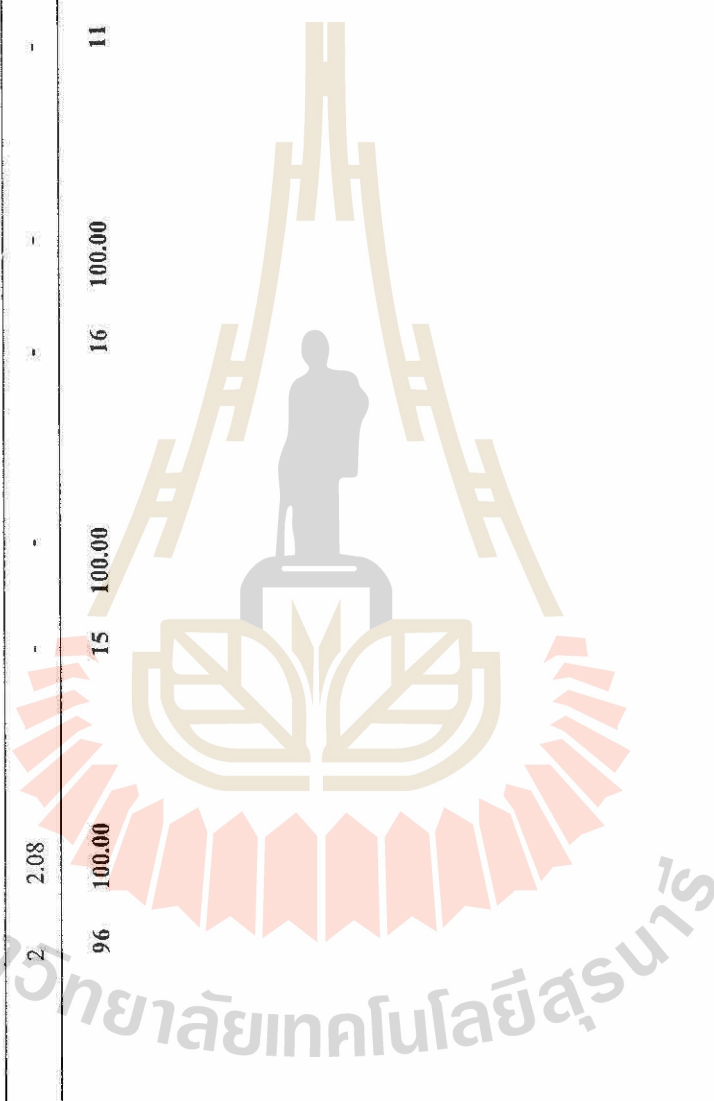

ภาคผนวก ง  
ตารางข้อมูลด้านครอบครัวของนักศึกษาใหม่ปริญญาตรีแรก ปีการศึกษา 2548

มหาวิทยาลัยเทคโนโลยีสุรนารี

ตารางที่ 33 จำนวนและร้อยละของนักศึกษาใหม่ปริญญาตรีแรก จำแนกตามวิธีการรับเข้า กลุ่มสาขาวิชา และผู้ให้การอุปการะค่าใช้จ่ายทางการศึกษา

วิธีการรับเข้ากลุ่มสาขาวิชา	นิคมและมารดา		บิดาแต่ผู้เดียว		มารดาแต่ผู้เดียว		ผู้ปกครอง		ผู้อุปการะอื่น		ญาติ		ทุนผู้มีรัฐบาล		ทุนการศึกษาอื่น		ไม่ระบุ		รวมทั้งสิ้น	
	จำนวน	ร้อยละ	จำนวน	ร้อยละ	จำนวน	ร้อยละ	จำนวน	ร้อยละ	จำนวน	ร้อยละ	จำนวน	ร้อยละ	จำนวน	ร้อยละ	จำนวน	ร้อยละ	จำนวน	ร้อยละ	จำนวน	ร้อยละ
กลุ่มนิคม	587	58.18	81	8.03	87	8.62	28	2.78	-	-	3	0.30	181	17.94	5	0.50	37	3.67	1,009	100.00
วิศวกรรมศาสตร์	370	36.67	51	5.05	56	5.55	16	1.59	-	-	1	0.10	94	9.32	3	0.30	23	2.28	614	60.85
เทคโนโลยีการเกษตร	62	6.14	8	0.79	7	0.69	5	0.50	-	-	2	0.20	23	2.28	-	-	3	0.30	110	10.90
เทคโนโลยีสังคม	91	9.02	11	1.09	15	1.49	6	0.59	-	-	-	-	27	2.68	2	0.20	4	0.40	156	15.46
สาธารณสุขศาสตร์	64	6.34	11	1.09	9	0.89	1	0.10	-	-	-	-	37	3.67	-	-	7	0.69	129	12.78
กลุ่มสอบคัดเลือก	616	65.39	80	8.49	108	11.46	33	3.50	2	0.21	7	0.74	62	6.58	1	0.11	33	3.50	942	100.00
วิศวกรรมศาสตร์	440	46.71	59	6.26	87	9.24	20	2.12	-	-	5	0.53	43	4.56	1	0.11	28	2.97	683	72.51
เทคโนโลยีการเกษตร	83	8.81	11	1.17	12	1.27	4	0.42	2	0.21	1	0.11	8	0.85	-	-	4	0.42	125	13.27
เทคโนโลยีสังคม	50	5.31	5	0.53	6	0.64	5	0.53	-	-	-	-	4	0.42	-	-	1	0.11	71	7.54
สาธารณสุขศาสตร์	43	4.56	5	0.53	3	0.32	4	0.42	-	-	1	0.11	7	0.74	-	-	-	-	63	6.69
รวมทั้งหมด	1,203	61.66	161	8.25	195	9.99	61	3.13	2	0.10	10	0.51	243	12.46	6	0.31	70	3.59	1,951	100.00
วิศวกรรมศาสตร์	810	41.52	110	5.64	143	7.33	36	1.85	-	-	6	0.31	137	7.02	4	0.21	51	2.61	1,297	66.48
เทคโนโลยีการเกษตร	145	7.43	19	0.97	19	0.97	9	0.46	2	0.10	3	0.15	31	1.59	-	-	7	0.36	235	12.05
เทคโนโลยีสังคม	141	7.23	16	0.82	21	1.08	11	0.56	-	-	-	-	31	1.59	2	0.10	5	0.26	227	11.64
สาธารณสุขศาสตร์	107	5.48	16	0.82	12	0.62	5	0.26	-	-	1	0.05	44	2.26	-	-	7	0.36	192	9.84



ตารางที่ 34 จำนวนและร้อยละของนักศึกษาใหม่ปริญญาตรีแรก จำแนกตามกลุ่มสาขาวิชา วิธีการรับเข้า และผู้ให้การอุปการะค่าใช้จ่ายทางด้านการศึกษา

กลุ่มสาขาวิชา/วิธีการรับเข้า	บิดาและมารดา		บิดาแต่ผู้เดียว		มารดาแต่ผู้เดียว		ผู้ปกครอง		ผู้อุปการะอื่น		ญาติ		มูลนิธิหรือบุคคล		ไม่ระบุ		รวมทั้งสิ้น			
	จำนวน	ร้อยละ	จำนวน	ร้อยละ	จำนวน	ร้อยละ	จำนวน	ร้อยละ	จำนวน	ร้อยละ	จำนวน	ร้อยละ	จำนวน	ร้อยละ	จำนวน	ร้อยละ	จำนวน	ร้อยละ		
<b>วิศวกรรมศาสตร์</b>	810	62.45	110	8.48	143	11.03	36	2.78	-	-	6	0.46	137	10.56	4	0.31	51	3.93	1,297	100.00
<b>กลุ่มโศกนาฏกรรม</b>	370	28.53	51	3.93	56	4.32	16	1.23	-	-	1	0.08	94	7.25	3	0.23	23	1.77	614	47.34
โศกนาฏกรรมโรงเรียน	162	12.49	23	1.77	25	1.93	9	0.69	-	-	-	-	43	3.32	1	0.08	12	0.93	275	21.20
โศกนาฏกรรมจังหวัด	189	14.57	26	2.00	25	1.93	7	0.54	-	-	1	0.08	46	3.55	2	0.15	10	0.77	306	23.59
<b>โศกนาฏกรรมวิทยาศาสตร์</b>	7	0.54	1	0.08	3	0.23	-	-	-	-	-	-	3	0.23	-	-	-	-	14	1.08
โศกนาฏกรรมกีฬา	9	0.69	1	0.08	2	0.15	-	-	-	-	-	-	1	0.08	-	-	1	0.08	14	1.08
<b>โศกนาฏกรรมดนตรีและนาฏศิลป์</b>	3	0.23	-	-	1	0.08	-	-	-	-	-	-	1	0.08	-	-	-	-	5	0.39
<b>กลุ่มสอบคัดเลือก</b>	440	33.92	59	4.55	87	6.71	20	1.54	-	-	5	0.39	43	3.32	1	0.08	28	2.16	683	52.66
เอนทรานซ์	394	30.38	49	3.78	82	6.32	20	1.54	-	-	5	0.39	34	2.62	1	0.08	27	2.08	612	47.19
ระบบ Admission	46	3.55	10	0.77	5	0.39	-	-	-	-	-	-	9	0.69	-	-	1	0.08	71	5.47
<b>เทคโนโลยีการเกษตร</b>	145	61.70	19	8.09	19	8.09	9	3.83	2	0.85	3	1.28	31	13.19	-	-	7	2.98	235	100.00
<b>กลุ่มโศกนาฏกรรม</b>	62	26.38	8	3.40	7	2.98	5	2.13	-	-	2	0.85	23	9.79	-	-	3	1.28	110	46.81
โศกนาฏกรรมโรงเรียน	36	15.32	4	1.70	4	1.70	3	1.28	-	-	1	0.43	16	6.81	-	-	1	0.43	65	27.66
โศกนาฏกรรมจังหวัด	26	11.06	3	1.28	3	1.28	2	0.85	-	-	1	0.43	7	2.98	-	-	2	0.85	44	18.72
<b>โศกนาฏกรรมดนตรีและนาฏศิลป์</b>	-	-	1	0.43	-	-	-	-	-	-	-	-	-	-	-	-	-	-	1	0.43
<b>กลุ่มสอบคัดเลือก</b>	83	35.32	11	4.68	12	5.11	4	1.70	2	0.85	1	0.43	8	3.40	-	-	4	1.70	125	53.19
เอนทรานซ์	79	33.62	11	4.68	10	4.26	4	1.70	1	0.43	1	0.43	8	3.40	-	-	3	1.28	117	49.79

กลุ่มสาขาวิชา/วิธีการรับเข้า	บัณฑิตและมหาธา		บัณฑิตพิเศษ		บัณฑิตพิเศษ		ผู้ปกครองอื่น		ญาติ		ทุนผู้มีรัฐบาล		ทุนการศึกษาอื่น		ไม่ระบุ		รวมทั้งสิ้น			
	จำนวน	ร้อยละ	จำนวน	ร้อยละ	จำนวน	ร้อยละ	จำนวน	ร้อยละ	จำนวน	ร้อยละ	จำนวน	ร้อยละ	จำนวน	ร้อยละ	จำนวน	ร้อยละ	จำนวน	ร้อยละ		
ระเบียบ Admission	4	1.70	-	-	2	0.85	-	-	1	0.43	-	-	-	-	-	1	0.43	8	3.40	
<b>เทคโนโลยีสังคม</b>	<b>141</b>	<b>62.11</b>	<b>16</b>	<b>7.05</b>	<b>21</b>	<b>9.25</b>	<b>11</b>	<b>4.85</b>	-	-	-	<b>31</b>	<b>13.66</b>	<b>2</b>	<b>0.88</b>	<b>5</b>	<b>2.20</b>	<b>227</b>	<b>100.00</b>	
กลุ่มโรคตา	91	40.09	11	4.85	15	6.61	6	2.64	-	-	-	27	11.89	2	0.88	4	1.76	156	68.72	
โศดาโรงเรียน	47	20.70	5	2.20	4	1.76	2	0.88	-	-	-	14	6.17	-	-	-	-	72	31.72	
โศดาจังหวัด	38	16.74	4	1.76	10	4.41	2	0.88	-	-	-	11	4.85	2	0.88	3	1.32	70	30.84	
โศดาวิทยาศาสตร์	-	-	-	-	-	-	1	0.44	-	-	-	-	-	-	-	-	-	1	.44	
โศดากีฬา	3	1.32	1	0.44	1	0.44	-	-	-	-	-	-	-	-	-	-	-	5	2.20	
โศดาดนตรีและนาฏศิลป์	3	1.32	1	0.44	-	-	1	0.44	-	-	-	2	0.88	-	-	1	0.44	8	3.52	
<b>กลุ่มสอบคัดเลือก</b>	<b>50</b>	<b>22.03</b>	<b>5</b>	<b>2.20</b>	<b>6</b>	<b>2.64</b>	<b>5</b>	<b>2.20</b>	-	-	-	<b>4</b>	<b>1.76</b>	-	-	<b>1</b>	<b>0.44</b>	<b>71</b>	<b>31.28</b>	
เอนทรานซ์	50	22.03	5	2.20	6	2.64	5	2.20	-	-	-	4	1.76	-	-	1	0.44	71	31.28	
<b>สาธารณสุขศาสตร์</b>	<b>107</b>	<b>55.73</b>	<b>16</b>	<b>8.33</b>	<b>12</b>	<b>6.25</b>	<b>5</b>	<b>2.60</b>	-	-	<b>1</b>	<b>0.52</b>	<b>44</b>	<b>22.92</b>	-	-	<b>7</b>	<b>3.65</b>	<b>192</b>	<b>100.00</b>
กลุ่มโรคตา	64	33.33	11	5.73	9	4.69	1	0.52	-	-	-	37	19.27	-	-	7	3.65	129	67.19	
โศดาโรงเรียน	21	10.94	1	0.52	1	0.52	-	-	-	-	-	14	7.29	-	-	1	0.52	38	19.79	
โศดาจังหวัด	37	19.27	7	3.65	8	4.17	1	0.52	-	-	-	23	11.98	-	-	6	3.13	82	42.71	
โศดาวิทยาศาสตร์	2	1.04	-	-	-	-	-	-	-	-	-	-	-	-	-	-	-	2	1.04	
โศดากีฬา	1	0.52	2	1.04	-	-	-	-	-	-	-	-	-	-	-	-	-	3	1.56	
โศดาดนตรีและนาฏศิลป์	3	1.56	1	0.52	-	-	-	-	-	-	-	-	-	-	-	-	-	4	2.08	
<b>กลุ่มสอบคัดเลือก</b>	<b>43</b>	<b>22.40</b>	<b>5</b>	<b>2.60</b>	<b>3</b>	<b>1.56</b>	<b>4</b>	<b>2.08</b>	-	-	<b>1</b>	<b>0.52</b>	<b>7</b>	<b>3.65</b>	-	-	-	<b>63</b>	<b>32.81</b>	
เอนทรานซ์	43	22.40	5	2.60	3	1.56	4	2.08	-	-	1	0.52	7	3.65	-	-	-	63	32.81	

กลุ่มสาขาวิชา/วิธีการรับเข้า - ผู้ให้การอุปการะ -	บิดานละมารดา		บิดาแต่ผู้เดียว		มารดาแต่ผู้เดียว		ผู้ปกครองอื่น		ญาติ		ทุนผู้มีฐานะ		ทุนการศึกษาอื่น		ไม่ระบุ		รวมทั้งสิ้น			
	จำนวน	ร้อยละ	จำนวน	ร้อยละ	จำนวน	ร้อยละ	จำนวน	ร้อยละ	จำนวน	ร้อยละ	จำนวน	ร้อยละ	จำนวน	ร้อยละ	จำนวน	ร้อยละ	จำนวน	ร้อยละ		
รวมทั้งหมด	1,203	61.66	161	8.25	195	9.99	61	3.13	2	0.10	10	0.51	243	12.46	6	0.31	70	3.59	1,951	100.00
กลุ่มสังคม	587	30.09	81	4.15	87	4.46	28	1.44	-	-	3	0.15	181	9.28	5	0.26	37	1.90	1,009	51.72
โศกนาฏกรรม	266	13.63	33	1.69	34	1.74	14	0.72	-	-	1	0.05	87	4.46	1	0.05	14	0.72	450	23.07
โศกนาฏกรรม	290	14.86	40	2.05	46	2.36	12	0.62	-	-	2	0.10	87	4.46	4	0.21	21	1.08	502	25.73
โศกนาฏกรรม	9	0.46	1	0.05	3	0.15	1	0.05	-	-	-	-	3	0.15	-	-	-	-	17	.87
โศกนาฏกรรม	13	0.67	4	0.21	3	0.15	-	-	-	-	-	-	1	0.05	-	-	1	0.05	22	1.13
โศกนาฏกรรม	9	0.46	3	0.15	1	0.05	-	-	-	-	-	-	3	0.15	-	-	1	0.05	18	.92
กลุ่มสอบคัดเลือก	616	31.57	80	4.10	108	5.54	33	1.69	2	0.10	7	0.36	62	3.18	1	0.05	33	1.69	942	48.28
เกณฑ์การคัดเลือก	566	29.01	70	3.59	101	5.18	33	1.69	1	0.05	7	0.36	53	2.72	1	0.05	31	1.59	863	44.23
ระบบ Admission	50	2.56	10	0.51	7	0.36	-	-	1	0.05	-	-	9	0.46	-	-	2	0.10	79	4.05

ตารางที่ 35 จำนวนและร้อยละของนักศึกษาใหม่ปริญญาตรีแรก จำแนกตามวิธีการรับเข้า กลุ่มสาขาวิชา และสถานภาพสมรรถนะของบัณฑิตมารดา

วิธีการรับเข้า/กลุ่มสาขาวิชา	สมรรถนะอยู่ด้วยกัน		หย่าร้าง		บิดาถึงแก่กรรม		มารดาถึงแก่กรรม		ทั้งบิดามารดาถึงแก่กรรม		ไม่ระบุ		รวมทั้งสิ้น			
	จำนวน	ร้อยละ	จำนวน	ร้อยละ	จำนวน	ร้อยละ	จำนวน	ร้อยละ	จำนวน	ร้อยละ	จำนวน	ร้อยละ	จำนวน	ร้อยละ		
สถานภาพสมรรถนะของบิดามารดา -																
กลุ่มบิดา	838	83.05	30	2.97	62	6.14	44	4.36	16	1.59	3	0.30	16	1.59	1,009	100.00
วิศวกรรมศาสตร์	513	50.84	18	1.78	35	3.47	28	2.78	10	0.99	3	0.30	7	0.69	614	60.85
เทคโนโลยีการเกษตร	92	9.12	4	0.40	6	0.59	5	0.50	1	0.10	-	-	2	0.20	110	10.90
เทคโนโลยีสังคม	132	13.08	4	0.40	9	0.89	4	0.40	3	0.30	-	-	4	0.40	156	15.46
สาขารณศุขศาสตร์	101	10.01	4	0.40	12	1.19	7	0.69	2	0.20	-	-	3	0.30	129	12.78
กลุ่มสอบคัดเลือก	764	81.10	41	4.35	69	7.32	49	5.20	12	1.27	1	0.11	6	0.64	942	100.00
วิศวกรรมศาสตร์	556	59.02	30	3.18	46	4.88	36	3.82	10	1.06	1	0.11	4	0.42	683	72.51
เทคโนโลยีการเกษตร	97	10.30	6	0.64	12	1.27	8	0.85	1	0.11	-	-	1	0.11	125	13.27
เทคโนโลยีสังคม	57	6.05	3	0.32	7	0.74	2	0.21	1	0.11	-	-	1	0.11	71	7.54
สาขารณศุขศาสตร์	54	5.73	2	0.21	4	0.42	3	0.32	-	-	-	-	-	-	63	6.69
รวมทั้งหมด	1,602	82.11	71	3.64	131	6.71	93	4.77	28	1.44	4	0.21	22	1.13	1,951	100.00
วิศวกรรมศาสตร์	1,069	54.79	48	2.46	81	4.15	64	3.28	20	1.03	4	0.21	11	0.56	1,297	66.48
เทคโนโลยีการเกษตร	189	9.69	10	0.51	18	0.92	13	0.67	2	0.10	-	-	3	0.15	235	12.05
เทคโนโลยีสังคม	189	9.69	7	0.36	16	0.82	6	0.31	4	0.21	-	-	5	0.26	227	11.64
สาขารณศุขศาสตร์	155	7.94	6	0.31	16	0.82	10	0.51	2	0.10	-	-	3	0.15	192	9.84

ตารางที่ 36 จำนวนและร้อยละของนักศึกษาใหม่ปริญญาตรีแรก จำแนกตามกลุ่มสาขาวิชา วิธีการรับเข้า และสถานภาพสมรสของบิดามารดา

สถานภาพสมรสของบิดามารดา -	สมรสและอยู่ด้วยกัน		หย่าร้าง		บิดาถึงแก่กรรม		มารดาถึงแก่กรรม		ทั้งบิดามารดาถึงแก่กรรม		ไม่ระบุ		รวมทั้งสิ้น			
	จำนวน	ร้อยละ	จำนวน	ร้อยละ	จำนวน	ร้อยละ	จำนวน	ร้อยละ	จำนวน	ร้อยละ	จำนวน	ร้อยละ	จำนวน	ร้อยละ		
<b>วิศวกรรมศาสตร์</b>	1,069	82.42	48	3.70	81	6.25	64	4.93	20	1.54	4	0.31	11	0.85	1,297	100.00
<b>กลุ่มโควตา</b>	513	39.55	18	1.39	35	2.70	28	2.16	10	0.77	3	0.23	7	0.54	614	47.34
โควตาโรงเรียน	226	17.42	11	0.85	20	1.54	14	1.08	3	0.23	-	-	1	0.08	275	21.20
โควตาจังหวัด	260	20.05	6	0.46	13	1.00	12	0.93	6	0.46	3	0.23	6	0.46	306	23.59
โควตาวิทยาศาสตร์	11	0.85	-	-	1	0.08	1	0.08	1	0.08	-	-	-	-	14	1.08
โควตาศึกษา	12	0.93	1	0.08	-	-	1	0.08	-	-	-	-	-	-	14	1.08
โควตาดนตรีและนาฏศิลป์	4	0.31	-	-	1	0.08	-	-	-	-	-	-	-	-	5	0.39
<b>กลุ่มสอบคัดเลือก</b>	556	42.87	30	2.31	46	3.55	36	2.78	10	0.77	1	0.08	4	0.31	683	52.66
เอนทรานซ์	492	37.93	29	2.24	43	3.32	35	2.70	8	0.62	1	0.08	4	0.31	612	47.19
ระบบ Admission	64	4.93	1	0.08	3	0.23	1	0.08	2	0.15	-	-	-	-	71	5.47
<b>เทคโนโลยีการเกษตร</b>	189	80.43	10	4.26	18	7.66	13	5.53	2	0.85	-	-	3	1.28	235	100.00
<b>กลุ่มโควตา</b>	92	39.15	4	1.70	6	2.55	5	2.13	1	0.43	-	-	2	0.85	110	46.81
โควตาโรงเรียน	56	23.83	3	1.28	3	1.28	2	0.85	1	0.43	-	-	-	-	65	27.66
โควตาจังหวัด	35	14.89	1	0.43	3	1.28	3	1.28	-	-	-	-	2	0.85	44	18.72
โควตาดนตรีและนาฏศิลป์	1	0.43	-	-	-	-	-	-	-	-	-	-	-	-	1	0.43
<b>กลุ่มสอบคัดเลือก</b>	97	41.28	6	2.55	12	5.11	8	3.40	1	0.43	-	-	1	0.43	125	53.19
เอนทรานซ์	92	39.15	6	2.55	12	5.11	5	2.13	1	0.43	-	-	1	0.43	117	49.79
ระบบ Admission	5	2.13	-	-	-	-	3	1.28	-	-	-	-	-	-	8	3.40

กลุ่มสาขาวิชา/วิธีการรับเข้า	สมรรถนะอยู่ด้วยกัน		สมรรถนะแยกกันอยู่		หย่าร้าง		บิดาถึงแก่กรรม		มารดาถึงแก่กรรม		ทั้งบิดามารดาถึงแก่กรรม		ไม่ระบุ		รวมทั้งสิ้น	
	จำนวน	ร้อยละ	จำนวน	ร้อยละ	จำนวน	ร้อยละ	จำนวน	ร้อยละ	จำนวน	ร้อยละ	จำนวน	ร้อยละ	จำนวน	ร้อยละ	จำนวน	ร้อยละ
เทคโนโลยีสังคม	189	83.26	7	3.08	16	7.05	6	2.64	4	1.76	-	-	5	2.20	227	100.00
กลุ่มโกลวตา	132	58.15	4	1.76	9	3.96	4	1.76	3	1.32	-	-	4	1.76	156	68.72
โกลวตาโรงเรียน	65	28.63	1	0.44	1	0.44	1	0.44	3	1.32	-	-	1	0.44	72	31.72
โกลวตาจังหวัด	58	25.55	-	-	6	2.64	3	1.32	-	-	-	-	3	1.32	70	30.84
โกลวตาวิทยาศาสตร์	-	-	1	0.44	-	-	-	-	-	-	-	-	-	-	1	.44
โกลวตากีฬา	4	1.76	-	-	1	0.44	-	-	-	-	-	-	-	-	5	2.20
โกลวตาดนตรีและนาฏศิลป์	5	2.20	2	0.88	1	0.44	-	-	-	-	-	-	-	-	8	3.52
กลุ่มสอบคัดเลือก	57	25.11	3	1.32	7	3.08	2	0.88	1	0.44	-	-	1	0.44	71	31.28
เอนทรานซ์	57	25.11	3	1.32	7	3.08	2	0.88	1	0.44	-	-	1	0.44	71	31.28
สาธารณัฐศาสตร์	155	80.73	6	3.13	16	8.33	10	5.21	2	1.04	-	-	3	1.56	192	100.00
กลุ่มโกลวตา	101	52.60	4	2.08	12	6.25	7	3.65	2	1.04	-	-	3	1.56	129	67.19
โกลวตาโรงเรียน	33	17.19	-	-	2	1.04	2	1.04	1	0.52	-	-	-	-	38	19.79
โกลวตาจังหวัด	61	31.77	4	2.08	9	4.69	5	2.60	-	-	-	-	3	1.56	82	42.71
โกลวตาวิทยาศาสตร์	2	1.04	-	-	-	-	-	-	-	-	-	-	-	-	2	1.04
โกลวตากีฬา	2	1.04	-	-	-	-	-	-	1	0.52	-	-	-	-	3	1.56
โกลวตาตรีและนาฏศิลป์	3	1.56	-	-	1	0.52	-	-	-	-	-	-	-	-	4	2.08
กลุ่มสอบคัดเลือก	54	28.13	2	1.04	4	2.08	3	1.56	-	-	-	-	-	-	63	32.81
เอนทรานซ์	54	28.13	2	1.04	4	2.08	3	1.56	-	-	-	-	-	-	63	32.81

กลุ่มสาขาวิชา/วิธีการรับเข้า	สมัครและอยู่ด้วยกัน		สมัครและแยกกันอยู่		หย่าร้าง		บิดาถึงแก่กรรม		มารดาถึงแก่กรรม		ทั้งบิดามารดาถึงแก่กรรม		ไม่ระบุ		รวมทั้งสิ้น	
	จำนวน	ร้อยละ	จำนวน	ร้อยละ	จำนวน	ร้อยละ	จำนวน	ร้อยละ	จำนวน	ร้อยละ	จำนวน	ร้อยละ	จำนวน	ร้อยละ	จำนวน	ร้อยละ
รวมทั้งหมด	1,602	82.11	71	3.64	131	6.71	93	4.77	28	1.44	4	0.21	22	1.13	1,951	100.00
กลุ่มโควตา	838	42.95	30	1.54	62	3.18	44	2.26	16	0.82	3	0.15	16	0.82	1,009	51.72
โควตาโรงเรียน	380	19.48	15	0.77	26	1.33	19	0.97	8	0.41	-	-	2	0.10	450	23.07
โควตาจังหวัด	414	21.22	11	0.56	31	1.59	23	1.18	6	0.31	3	0.15	14	0.72	502	25.73
โควตาวិทยาศาสตร์	13	0.67	1	0.05	1	0.05	1	0.05	1	0.05	-	-	-	-	17	.87
โควตาศึกษา	18	0.92	1	0.05	1	0.05	1	0.05	1	0.05	-	-	-	-	22	1.13
โควตาคณบดีและนายกิสป์	13	0.67	2	0.10	3	0.15	-	-	-	-	-	-	-	-	18	.92
กลุ่มสอบคัดเลือก	764	39.16	41	2.10	69	3.54	49	2.51	12	0.62	1	0.05	6	0.31	942	48.28
เอนทรานซ์	695	35.62	40	2.05	66	3.38	45	2.31	10	0.51	1	0.05	6	0.31	863	44.23
ระบบ Admission	69	3.54	1	0.05	3	0.15	4	0.21	2	0.10	-	-	-	-	79	4.05

ตารางที่ 38 จำนวนและร้อยละของนักศึกษาใหม่ปริญญาตรีแรก จำแนกตามกลุ่มสาขาวิชา วิธีการรับเข้า และวุฒิการศึกษาสูงสุดของบิดา

กลุ่มสาขาวิชา/วิธีการรับเข้า - วุฒิการศึกษาสูงสุดของบิดา	ประถมศึกษา		ม.ต้น		ม.ปลาย/ปวช.		อนุปริญญา/ปวส.		ปริญญาตรี		ปริญญาโท		ปริญญาเอก		อื่นๆ		ไม่ระบุ		รวมทั้งสิ้น	
	จำนวน	ร้อยละ	จำนวน	ร้อยละ	จำนวน	ร้อยละ	จำนวน	ร้อยละ	จำนวน	ร้อยละ	จำนวน	ร้อยละ	จำนวน	ร้อยละ	จำนวน	ร้อยละ	จำนวน	ร้อยละ	จำนวน	ร้อยละ
<b>วิศวกรรมศาสตร์</b>	455	35.08	120	9.25	184	14.19	73	5.63	299	23.05	50	3.86	3	0.23	15	1.16	98	7.56	1,297	100.00
<b>กลุ่มวิศวกรรมศาสตร์</b>	261	20.12	48	3.70	86	6.63	22	1.70	124	9.56	15	1.16	1	0.08	11	0.85	46	3.55	614	47.34
วิศวกรรมเครื่องกล	124	9.56	24	1.85	39	3.01	6	0.46	48	3.70	8	0.62	1	0.08	5	0.39	20	1.54	275	21.20
วิศวกรรมไฟฟ้า	123	9.48	23	1.77	43	3.32	15	1.16	68	5.24	5	0.39	-	-	6	0.46	23	1.77	306	23.59
<b>วิศวกรรมสถาปัตย์</b>	6	0.46	-	-	2	0.15	1	0.08	3	0.23	1	0.08	-	-	-	-	1	0.08	14	1.08
วิศวกรรมโยธา	5	0.39	1	0.08	-	-	-	-	5	0.39	1	0.08	-	-	-	-	2	0.15	14	1.08
<b>วิศวกรรมเคมีและนาโนเทคโนโลยี</b>	3	0.23	-	-	2	0.15	-	-	-	-	-	-	-	-	-	-	-	-	5	0.39
<b>กลุ่มศิลปศึกษา</b>	194	14.96	72	5.55	98	7.56	51	3.93	175	13.49	35	2.70	2	0.15	4	0.31	52	4.01	683	52.66
ศิลปศึกษา	169	13.03	64	4.93	91	7.02	49	3.78	150	11.57	32	2.47	2	0.15	4	0.31	51	3.93	612	47.19
ระบบ Admission	25	1.93	8	0.62	7	0.54	2	0.15	25	1.93	3	0.23	-	-	-	-	1	0.08	71	5.47
<b>เทคโนโลยีการเกษตร</b>	79	33.62	32	13.62	28	11.91	17	7.23	50	21.28	9	3.83	-	-	2	0.85	18	7.66	235	100.00
<b>กลุ่มวิศวกรรมศาสตร์</b>	45	19.15	15	6.38	13	5.53	7	2.98	18	7.66	6	2.55	-	-	-	-	6	2.55	110	46.81
วิศวกรรมเครื่องกล	31	13.19	7	2.98	8	3.40	3	1.28	12	5.11	1	0.43	-	-	-	-	3	1.28	65	27.66
วิศวกรรมไฟฟ้า	14	5.96	7	2.98	5	2.13	4	1.70	6	2.55	5	2.13	-	-	-	-	3	1.28	44	18.72
<b>วิศวกรรมเคมีและนาโนเทคโนโลยี</b>	-	-	1	0.43	-	-	-	-	-	-	-	-	-	-	-	-	-	-	1	0.43
<b>กลุ่มศิลปศึกษา</b>	34	14.47	17	7.23	15	6.38	10	4.26	32	13.62	3	1.28	-	-	2	0.85	12	5.11	125	53.19
ศิลปศึกษา	33	14.04	17	7.23	13	5.53	10	4.26	30	12.77	3	1.28	-	-	2	0.85	9	3.83	117	49.79



ตารางที่ 37 จำนวนและร้อยละของนักศึกษาใหม่ปริญญาตรีแรก จำแนกตามวิธีการรับเข้า กลุ่มสาขาวิชา และวุฒิการศึกษาสูงสุดของบิดา

วิธีการรับเข้า/กลุ่มสาขาวิชา	ประถมศึกษา		มัธยมต้น		มัธยมปลาย/อาช.		อนุปริญญา/อาช.		ปริญญาตรี		ปริญญาโท		ปริญญาเอก		อื่นๆ		ไม่ระบุ		รวมทั้งสิ้น	
	จำนวน	ร้อยละ	จำนวน	ร้อยละ	จำนวน	ร้อยละ	จำนวน	ร้อยละ	จำนวน	ร้อยละ	จำนวน	ร้อยละ	จำนวน	ร้อยละ	จำนวน	ร้อยละ	จำนวน	ร้อยละ	จำนวน	ร้อยละ
<b>กลุ่มโศกนาฏ</b>	<b>449</b>	<b>44.50</b>	<b>92</b>	<b>9.12</b>	<b>134</b>	<b>13.28</b>	<b>36</b>	<b>3.57</b>	<b>187</b>	<b>18.53</b>	<b>24</b>	<b>2.38</b>	<b>1</b>	<b>0.10</b>	<b>12</b>	<b>1.19</b>	<b>74</b>	<b>7.33</b>	<b>1,009</b>	<b>100.00</b>
วิศวกรรมศาสตร์	261	25.87	48	4.76	86	8.52	22	2.18	124	12.29	15	1.49	1	0.10	11	1.09	46	4.56	614	60.85
เทคโนโลยีการเกษตร	45	4.46	15	1.49	13	1.29	7	0.69	18	1.78	6	0.59	-	-	-	-	6	0.59	110	10.90
เทคโนโลยีสังคม	72	7.14	16	1.59	22	2.18	5	0.50	30	2.97	3	0.30	-	-	-	-	8	0.79	156	15.46
สาธารณสุขศาสตร์	71	7.04	13	1.29	13	1.29	2	0.20	15	1.49	-	-	-	-	1	0.10	14	1.39	129	12.78
<b>กลุ่มสอบคัดเลือก</b>	<b>270</b>	<b>28.66</b>	<b>101</b>	<b>10.72</b>	<b>136</b>	<b>14.44</b>	<b>75</b>	<b>7.96</b>	<b>237</b>	<b>25.16</b>	<b>43</b>	<b>4.56</b>	<b>2</b>	<b>0.21</b>	<b>7</b>	<b>0.74</b>	<b>71</b>	<b>7.54</b>	<b>942</b>	<b>100.00</b>
วิศวกรรมศาสตร์	194	20.59	72	7.64	98	10.40	51	5.41	175	18.58	35	3.72	2	0.21	4	0.42	52	5.52	683	72.51
เทคโนโลยีการเกษตร	34	3.61	17	1.80	15	1.59	10	1.06	32	3.40	3	0.32	-	-	2	0.21	12	1.27	125	13.27
เทคโนโลยีสังคม	16	1.70	8	0.85	16	1.70	12	1.27	12	1.27	3	0.32	-	-	-	-	4	0.42	71	7.54
สาธารณสุขศาสตร์	26	2.76	4	0.42	7	0.74	2	0.21	18	1.91	2	0.21	-	-	1	0.11	3	0.32	63	6.69
<b>รวมทั้งหมด</b>	<b>719</b>	<b>36.85</b>	<b>193</b>	<b>9.89</b>	<b>270</b>	<b>13.84</b>	<b>111</b>	<b>5.69</b>	<b>424</b>	<b>21.73</b>	<b>67</b>	<b>3.43</b>	<b>3</b>	<b>0.15</b>	<b>19</b>	<b>0.97</b>	<b>145</b>	<b>7.43</b>	<b>1,951</b>	<b>100.00</b>
วิศวกรรมศาสตร์	455	23.32	120	6.15	184	9.43	73	3.74	299	15.33	50	2.56	3	0.15	15	0.77	98	5.02	1,297	66.48
เทคโนโลยีการเกษตร	79	4.05	32	1.64	28	1.44	17	0.87	50	2.56	9	0.46	-	-	2	0.10	18	0.92	235	12.05
เทคโนโลยีสังคม	88	4.51	24	1.23	38	1.95	17	0.87	42	2.15	6	0.31	-	-	-	-	12	0.62	227	11.64
สาธารณสุขศาสตร์	97	4.97	17	0.87	20	1.03	4	0.21	33	1.69	2	0.10	-	-	2	0.10	17	0.87	192	9.84

กลุ่มสาขาวิชา/วิธีการรับเข้า	ประถมศึกษา		มัธยมต้น		มัธยมปลาย/ปวช.		อนุปริญญา/ปวส.		ปริญญาตรี		ปริญญาโท		ปริญญาเอก		อื่นๆ		ไม่ระบุ		รวมทั้งสิ้น	
	จำนวน	ร้อยละ	จำนวน	ร้อยละ	จำนวน	ร้อยละ	จำนวน	ร้อยละ	จำนวน	ร้อยละ	จำนวน	ร้อยละ	จำนวน	ร้อยละ	จำนวน	ร้อยละ	จำนวน	ร้อยละ	จำนวน	ร้อยละ
ระดับ Admission	1	0.43	-	-	2	0.85	-	-	2	0.85	-	-	-	-	3	1.28	-	-	8	3.40
<b>เทคโนโลยีสังคม</b>	<b>88</b>	<b>38.77</b>	<b>24</b>	<b>10.57</b>	<b>38</b>	<b>16.74</b>	<b>17</b>	<b>7.49</b>	<b>42</b>	<b>18.50</b>	<b>6</b>	<b>2.64</b>	-	-	<b>12</b>	<b>5.29</b>	-	-	<b>227</b>	<b>100.00</b>
<b>กลุ่มโรคตา</b>	<b>72</b>	<b>31.72</b>	<b>16</b>	<b>7.05</b>	<b>22</b>	<b>9.69</b>	<b>5</b>	<b>2.20</b>	<b>30</b>	<b>13.22</b>	<b>3</b>	<b>1.32</b>	-	-	<b>8</b>	<b>3.52</b>	-	-	<b>156</b>	<b>68.72</b>
โรคตาโรงเรียน	31	13.66	10	4.41	13	5.73	2	0.88	15	6.61	-	-	-	-	1	0.44	-	-	72	31.72
โรคตาจังหวัด	35	15.42	5	2.20	8	3.52	1	0.44	13	5.73	2	0.88	-	-	6	2.64	-	-	70	30.84
โรคตาวินิจฉัยศาสตร์	-	-	-	-	-	-	1	0.44	-	-	-	-	-	-	-	-	-	-	1	0.44
โรคตาทักษะ	1	0.44	-	-	1	0.44	-	-	1	0.44	1	0.44	-	-	-	-	-	-	5	2.20
โรคตาดนตรีและนาฏศิลป์	5	2.20	1	0.44	-	-	1	0.44	1	0.44	-	-	-	-	-	-	-	-	8	3.52
<b>กลุ่มสอบคัดเลือก</b>	<b>16</b>	<b>7.05</b>	<b>8</b>	<b>3.52</b>	<b>16</b>	<b>7.05</b>	<b>12</b>	<b>5.29</b>	<b>12</b>	<b>5.29</b>	<b>3</b>	<b>1.32</b>	-	-	<b>4</b>	<b>1.76</b>	-	-	<b>71</b>	<b>31.28</b>
เอนทรานซ์	16	7.05	8	3.52	16	7.05	12	5.29	12	5.29	3	1.32	-	-	4	1.76	-	-	71	31.28
<b>สาขารณศาสตรศาสตร์</b>	<b>97</b>	<b>50.52</b>	<b>17</b>	<b>8.85</b>	<b>20</b>	<b>10.42</b>	<b>4</b>	<b>2.08</b>	<b>33</b>	<b>17.19</b>	<b>2</b>	<b>1.04</b>	-	-	<b>2</b>	<b>1.04</b>	<b>17</b>	<b>8.85</b>	<b>192</b>	<b>100.00</b>
<b>กลุ่มโรคตา</b>	<b>71</b>	<b>36.98</b>	<b>13</b>	<b>6.77</b>	<b>13</b>	<b>6.77</b>	<b>2</b>	<b>1.04</b>	<b>15</b>	<b>7.81</b>	-	-	-	-	<b>1</b>	<b>0.52</b>	<b>14</b>	<b>7.29</b>	<b>129</b>	<b>67.19</b>
โรคตาโรงเรียน	22	11.46	4	2.08	6	3.13	1	0.52	2	1.04	-	-	-	-	1	0.52	2	1.04	38	19.79
โรคตาจังหวัด	45	23.44	8	4.17	5	2.60	1	0.52	11	5.73	-	-	-	-	-	-	12	6.25	82	42.71
โรคตาวินิจฉัยศาสตร์	-	-	1	0.52	1	0.52	-	-	-	-	-	-	-	-	-	-	-	-	2	1.04
โรคตาทักษะ	1	0.52	-	-	-	-	-	-	2	1.04	-	-	-	-	-	-	-	-	3	1.56
โรคตาดนตรีและนาฏศิลป์	3	1.56	-	-	1	0.52	-	-	-	-	-	-	-	-	-	-	-	-	4	2.08
<b>กลุ่มสอบคัดเลือก</b>	<b>26</b>	<b>13.54</b>	<b>4</b>	<b>2.08</b>	<b>7</b>	<b>3.65</b>	<b>2</b>	<b>1.04</b>	<b>18</b>	<b>9.38</b>	<b>2</b>	<b>1.04</b>	-	-	<b>1</b>	<b>0.52</b>	<b>3</b>	<b>1.56</b>	<b>63</b>	<b>32.81</b>
เอนทรานซ์	26	13.54	4	2.08	7	3.65	2	1.04	18	9.38	2	1.04	-	-	1	0.52	3	1.56	63	32.81

กลุ่มสาขาวิชา/วิธีการรับเข้า	ประถมศึกษา		มัธยมต้น		น.ปลายปวช.		อนุปริญญาปวส.		ปริญญาตรี		ปริญญาโท		ปริญญาเอก		อื่นๆ		ไม่ระบุ		รวมทั้งสิ้น	
	จำนวน	ร้อยละ	จำนวน	ร้อยละ	จำนวน	ร้อยละ	จำนวน	ร้อยละ	จำนวน	ร้อยละ	จำนวน	ร้อยละ	จำนวน	ร้อยละ	จำนวน	ร้อยละ	จำนวน	ร้อยละ	จำนวน	ร้อยละ
รวมทั้งหมด	719	36.85	193	9.89	270	13.84	111	5.69	424	21.73	67	3.43	3	0.15	19	0.97	145	7.43	1,951	100.00
กลุ่มโควตา	449	23.01	92	4.72	134	6.87	36	1.85	187	9.58	24	1.23	1	0.05	12	0.62	74	3.79	1,009	51.72
โควตาโรงเรียน	208	10.66	45	2.31	66	3.38	12	0.62	77	3.95	9	0.46	1	0.05	6	0.31	26	1.33	450	23.07
โควตาจังหวัด	217	11.12	43	2.20	61	3.13	21	1.08	98	5.02	12	0.62	-	-	6	0.31	44	2.26	502	25.73
โควตาวิทยาศาสตร์	6	0.31	1	0.05	3	0.15	2	0.10	3	0.15	1	0.05	-	-	-	-	1	0.05	17	.87
โควตาศึกษา	7	0.36	1	0.05	1	0.05	-	-	8	0.41	2	0.10	-	-	-	-	3	0.15	22	1.13
โควตาดนตรีและนาฏศิลป์	11	0.56	2	0.10	3	0.15	1	0.05	1	0.05	-	-	-	-	-	-	-	-	18	.92
กลุ่มสอบคัดเลือก	270	13.84	101	5.18	136	6.97	75	3.84	237	12.15	43	2.20	2	0.10	7	0.36	71	3.64	942	48.28
เอนทรานซ์	244	12.51	93	4.77	127	6.51	73	3.74	210	10.76	40	2.05	2	0.10	7	0.36	67	3.43	863	44.23
ระบบ Admission	26	1.33	8	0.41	9	0.46	2	0.10	27	1.38	3	0.15	-	-	-	-	4	0.21	79	4.05

ตารางที่ 39 จำนวนและร้อยละของนักศึกษาใหม่ปริญญาตรีแรก จำแนกตามวิธีการรับเข้า กลุ่มสาขาวิชา และอาชีพของบิดา

วิธีการรับเข้ากลุ่มสาขาวิชา	ข้าราชการ/ข้าราชการบำนาญ		พนักงานรัฐวิสาหกิจ		พนักงานของรัฐบาล/รัฐวิสาหกิจ		ทำนา		ทำสวน		ทำไร่		เลี้ยงสัตว์/ประมง		ประกอบธุรกิจส่วนตัว/ค้าขาย		รับจ้างพนักงานบริษัท/ห้างร้าน		ไม่ได้ประกอบอาชีพ		ไม่ระบุ	รวมทั้งสิ้น		
	จำนวน	ร้อยละ	จำนวน	ร้อยละ	จำนวน	ร้อยละ	จำนวน	ร้อยละ	จำนวน	ร้อยละ	จำนวน	ร้อยละ	จำนวน	ร้อยละ	จำนวน	ร้อยละ	จำนวน	ร้อยละ	จำนวน	ร้อยละ				
<b>กลุ่มโศกนา</b>																								
วิศวกรรมศาสตร์	126	12.49	6	0.59	4	0.40	99	9.81	16	1.59	20	1.98	7	0.69	57	5.65	60	5.95	7	0.69	66	6.54	614	60.85
เทคโนโลยีการเกษตร	29	2.87	3	0.30	-	-	23	2.28	2	0.20	8	0.79	2	0.20	10	0.99	21	2.08	5	0.50	7	0.69	110	10.90
เทคโนโลยีสังคม	38	3.77	1	0.10	3	0.30	31	3.07	9	0.89	9	0.89	2	0.20	24	2.38	27	2.68	2	0.20	10	0.99	156	15.46
สาธารณสุขศาสตร์	18	1.78	-	-	-	-	52	5.15	6	0.59	5	0.50	1	0.10	14	1.39	16	1.59	1	0.10	16	1.59	129	12.78
<b>กลุ่มสอบคัดเลือก</b>																								
วิศวกรรมศาสตร์	171	18.15	20	2.12	4	0.42	64	6.79	19	2.02	12	1.27	5	0.53	77	8.17	63	6.69	14	1.49	67	7.11	683	72.51
เทคโนโลยีการเกษตร	41	4.35	1	0.11	1	0.11	23	2.44	4	0.42	2	0.21	2	0.21	26	2.76	13	1.38	-	-	12	1.27	125	13.27
เทคโนโลยีสังคม	22	2.34	3	0.32	-	-	7	0.74	2	0.21	2	0.21	-	-	15	1.59	13	1.38	1	0.11	6	0.64	71	7.54
สาธารณสุขศาสตร์	18	1.91	2	0.21	2	0.21	18	1.91	2	0.21	1	0.11	1	0.11	9	0.96	5	0.53	-	-	5	0.53	63	6.69
<b>รวมทั้งหมด</b>																								
วิศวกรรมศาสตร์	297	15.22	26	1.33	8	0.41	163	8.35	35	1.79	32	1.64	12	0.62	134	6.87	123	6.30	21	1.08	133	6.82	1,297	66.48
เทคโนโลยีการเกษตร	70	3.59	4	0.21	1	0.05	46	2.36	6	0.31	10	0.51	4	0.21	36	1.85	34	1.74	5	0.26	19	0.97	235	12.05
เทคโนโลยีสังคม	60	3.08	4	0.21	3	0.15	38	1.95	11	0.56	11	0.56	2	0.10	39	2.00	40	2.05	3	0.15	16	0.82	227	11.64
สาธารณสุขศาสตร์	36	1.85	2	0.10	2	0.10	70	3.59	8	0.41	6	0.31	2	0.10	23	1.18	21	1.08	1	0.05	21	1.08	192	9.84

ตารางที่ 40 จำนวนและร้อยละของนักศึกษาใหม่ปริญญาตรีแรก จำแนกตามกลุ่มสาขาวิชา วิธีการรับเข้า และอาชีพของบิดา

กลุ่มสาขาวิชา / วิธีการรับเข้า - อาชีพของบิดา	ข้าราชการ/ จำนวน ร้อยละ		พนักงาน รัฐบาลท้องถิ่น จำนวน ร้อยละ		พนักงาน ของรัฐ/ลูกจ้างของรัฐ จำนวน ร้อยละ		ทำนุ จำนวน ร้อยละ		ทำไร่ จำนวน ร้อยละ		เลี้ยงสัตว์/ประมง จำนวน ร้อยละ		ประกอบธุรกิจส่วนตัว/ค้าขาย จำนวน ร้อยละ		รับจ้างพนักงานบริษัทห้างร้าน จำนวน ร้อยละ		ไม่ได้ประกอบอาชีพ จำนวน ร้อยละ		รวมทั้งสิ้น							
	จำนวน	ร้อยละ	จำนวน	ร้อยละ	จำนวน	ร้อยละ	จำนวน	ร้อยละ	จำนวน	ร้อยละ	จำนวน	ร้อยละ	จำนวน	ร้อยละ	จำนวน	ร้อยละ	จำนวน	ร้อยละ								
<b>วิศวกรรมศาสตร์</b>	297	22.90	26	2.00	8	0.62	163	12.57	35	2.70	32	2.47	12	0.93	134	10.33	123	9.48	21	1.62	133	10.25	1,297	100.00		
<b>กลุ่มพฤกษศาสตร์</b>	126	9.71	6	0.46	4	0.31	99	7.63	16	1.23	20	1.54	7	0.54	57	4.39	60	4.63	7	0.54	66	5.09	614	47.34		
<b>โศตราโรงเรียน</b>	50	3.86	2	0.15	-	-	39	3.01	5	0.39	11	0.85	2	0.15	28	2.16	31	2.39	2	0.15	33	2.54	275	21.20		
<b>โศตราจังหวัด</b>	66	5.09	4	0.31	4	0.31	56	4.32	10	0.77	8	0.62	2	0.15	29	2.24	23	1.77	5	0.39	30	2.31	306	23.59		
<b>โศตราวิทยาศาสตร์</b>	4	0.31	-	-	-	-	3	0.23	-	-	-	-	2	0.15	-	-	3	0.23	-	-	-	-	1	0.08	14	1.08
<b>โศตรากีฬา</b>	5	0.39	-	-	-	-	-	-	-	-	1	0.08	1	0.08	-	-	2	0.15	-	-	-	-	1	0.08	14	1.08
<b>โศตราดนตรีและนาฏศิลป์</b>	1	0.08	-	-	-	-	1	0.08	1	0.08	-	-	-	-	-	-	1	0.08	-	-	-	-	1	0.08	5	0.39
<b>กลุ่มสอบคัดเลือก</b>	171	13.18	20	1.54	4	0.31	64	4.93	19	1.46	12	0.93	5	0.39	77	5.94	63	4.86	14	1.08	67	5.17	683	52.66		
<b>เอนทรานซ์</b>	153	11.80	19	1.46	2	0.15	58	4.47	17	1.31	10	0.77	5	0.39	71	5.47	58	4.47	12	0.93	65	5.01	612	47.19		
<b>ระบบ Admission</b>	18	1.39	1	0.08	2	0.15	6	0.46	2	0.15	2	0.15	-	-	6	0.46	5	0.39	2	0.15	2	0.15	71	5.47		
<b>เทคโนโลยีการเกษตร</b>	70	29.79	4	1.70	1	0.43	46	19.57	6	2.55	10	4.26	4	1.70	36	15.32	34	14.47	5	2.13	19	8.09	235	100.00		
<b>กลุ่มพฤกษศาสตร์</b>	29	12.34	3	1.28	-	-	23	9.79	2	0.85	8	3.40	2	0.85	10	4.36	21	8.94	5	2.13	7	2.98	110	46.81		
<b>โศตราโรงเรียน</b>	14	5.96	1	0.43	-	-	16	6.81	1	0.43	7	2.98	-	-	8	3.40	11	4.68	3	1.28	4	1.70	65	27.66		
<b>โศตราจังหวัด</b>	14	5.96	2	0.85	-	-	7	2.98	1	0.43	1	0.43	2	0.85	2	0.85	10	4.26	2	0.85	3	1.28	44	18.72		
<b>โศตราดนตรีและนาฏศิลป์</b>	1	0.43	-	-	-	-	-	-	-	-	-	-	-	-	-	-	-	-	-	-	-	-	-	1	0.43	
<b>กลุ่มสอบคัดเลือก</b>	41	17.45	1	0.43	1	0.43	23	9.79	4	1.70	2	0.85	2	0.85	26	11.06	13	5.53	-	-	12	5.11	125	53.19		
<b>เอนทรานซ์</b>	38	16.17	1	0.43	1	0.43	21	8.94	4	1.70	2	0.85	2	0.85	26	11.06	13	5.53	-	-	9	3.83	117	49.79		
<b>ระบบ Admission</b>	3	1.28	-	-	-	-	2	0.85	-	-	-	-	-	-	-	-	-	-	-	-	-	-	3	1.28	8	3.40

คณะสาขาวิชา/วิธีการรับเข้า -อาชีพของบิดา -	ข้าราชการ/		พนักงาน		พนักงานของกิจการ		ทำหา		ทำสวน		ทำไร่		เลี้ยงสัตว์/ประมง		ประกอบธุรกิจ		รับจ้างทำกินงาน		ไม่ได้ประกอบอาชีพ		รวมทั้งสิ้น				
	จำนวน	ร้อยละ	จำนวน	ร้อยละ	จำนวน	ร้อยละ	จำนวน	ร้อยละ	จำนวน	ร้อยละ	จำนวน	ร้อยละ	จำนวน	ร้อยละ	จำนวน	ร้อยละ	จำนวน	ร้อยละ	จำนวน	ร้อยละ	จำนวน	ร้อยละ			
ภาคโนนชัยสังขม	60	26.43	5	1.76	3	1.32	38	16.74	11	4.85	11	4.85	1	0.88	39	17.18	40	17.62	3	1.32	46	7.95	227	100.00	
กลุ่มโคกเขา	38	16.74	1	0.44	3	1.32	31	13.66	9	3.96	9	3.96	2	0.88	24	10.57	27	11.89	2	0.88	10	4.41	156	68.72	
โคกเขาโรงเรียน	14	6.17	1	0.44	2	0.88	19	8.37	2	0.88	3	1.32	2	0.88	13	5.73	12	5.29	-	-	4	1.76	72	31.72	
โคกเขาจังหวัด	18	7.93	-	-	1	0.44	10	4.41	7	3.08	6	2.64	-	-	9	3.96	11	4.85	2	0.88	6	2.64	70	30.84	
โคกเขาวิทยาศาสตร์	1	0.44	-	-	-	-	-	-	-	-	-	-	-	-	-	-	-	-	-	-	-	-	1	.44	
โคกเขากีฬา	3	1.32	-	-	-	-	-	-	-	-	-	-	-	-	1	0.44	1	0.44	-	-	-	-	5	2.20	
โคกเขาคณิตศาสตร์และนาฏศิลป์	2	0.88	-	-	-	-	2	0.88	-	-	-	-	-	-	1	0.44	3	1.32	-	-	-	-	8	3.52	
กลุ่มสอนคัดเลือก	22	9.69	3	1.32	-	-	7	3.08	2	0.88	2	0.88	-	-	15	6.61	13	5.73	1	0.44	6	2.64	71	31.28	
เอนทรานซ์	22	9.69	3	1.32	-	-	7	3.08	2	0.88	2	0.88	-	-	15	6.61	13	5.73	1	0.44	6	2.64	71	31.28	
สาธารณสุขศาสตร์	36	18.75	2	1.04	2	1.04	70	36.46	8	4.17	6	3.13	2	1.04	23	11.98	21	10.94	1	0.52	21	10.94	192	100.00	
กลุ่มโคกเขา	18	9.38	-	-	-	-	52	27.08	6	3.13	5	2.60	1	0.52	14	7.29	16	8.33	1	0.52	16	8.33	129	67.15	
โคกเขาโรงเรียน	4	2.08	-	-	-	-	16	8.33	1	0.52	4	2.08	1	0.52	6	3.13	3	1.56	-	-	3	1.56	38	19.79	
โคกเขาจังหวัด	10	5.21	-	-	-	-	34	17.71	5	2.60	-	-	-	-	7	3.65	12	6.25	1	0.52	13	6.77	82	42.71	
โคกเขาวิทยาศาสตร์	1	0.52	-	-	-	-	1	0.52	-	-	-	-	-	-	-	-	-	-	-	-	-	-	2	1.04	
โคกเขากีฬา	2	1.04	-	-	-	-	-	-	-	-	-	-	-	-	-	-	-	-	-	-	-	-	-	3	1.56
โคกเขาคณิตศาสตร์และนาฏศิลป์	1	0.52	-	-	-	-	1	0.52	-	-	-	-	-	-	1	0.52	1	0.52	-	-	-	-	4	2.08	
กลุ่มสอนคัดเลือก	18	9.38	2	1.04	2	1.04	18	9.38	2	1.04	1	0.52	1	0.52	9	4.69	5	2.60	-	-	5	2.60	63	32.81	
เอนทรานซ์	18	9.38	2	1.04	2	1.04	18	9.38	2	1.04	1	0.52	1	0.52	9	4.69	5	2.60	-	-	5	2.60	63	32.81	
รวมทั้งหมด	463	23.73	36	1.85	14	0.72	317	16.25	60	3.08	59	3.02	20	1.03	232	11.89	218	11.17	30	1.54	189	9.69	1,951	100.00	
กลุ่มโคกเขา	211	10.81	10	0.51	7	0.36	205	10.51	33	1.69	42	2.15	12	0.62	105	5.38	124	6.36	15	0.77	99	5.07	1,009	51.72	

กลุ่มสาขาวิชา/วิธีการรับเข้า - อีพีของปีใด -	ข้าราชการ/		พนักงาน		พนักงานของกิจการ		ทำสมา		ทำสวน		ทำไร่		เลี้ยงสัตว์ประมง		ประกอบธุรกิจ		รับจ้างพนักงาน		ไม่ได้ประกอบอาชีพ		ไม่ระบุ		รวมทั้งสิ้น	
	จำนวน	ร้อยละ	จำนวน	ร้อยละ	จำนวน	ร้อยละ	จำนวน	ร้อยละ	จำนวน	ร้อยละ	จำนวน	ร้อยละ	จำนวน	ร้อยละ	จำนวน	ร้อยละ	จำนวน	ร้อยละ	จำนวน	ร้อยละ	จำนวน	ร้อยละ		
โควตาโรงเรียน	82	4.20	4	0.21	2	0.10	90	4.61	9	0.46	25	1.28	5	0.26	55	2.82	57	2.92	5	0.26	44	2.26	450	23.07
โควตาจังหวัด	108	5.54	6	0.31	5	0.26	107	5.48	23	1.18	15	0.77	4	0.21	47	2.41	56	2.87	10	0.51	52	2.67	502	25.73
โควตาศาสตร์	6	0.31	-	-	-	-	4	0.21	-	-	-	-	2	0.10	-	-	3	0.15	-	-	1	0.05	17	.87
โควตาศึกษา	10	0.51	-	-	-	-	-	-	-	-	2	0.10	1	0.05	1	0.05	3	0.15	-	-	1	0.05	22	1.13
โควตาคณะครุศาสตร์และศึกษาศาสตร์	5	0.26	-	-	-	-	4	0.21	1	0.05	-	-	-	-	2	0.10	5	0.26	-	-	1	0.05	18	.92
กลุ่มสอบคัดเลือก	252	12.92	26	1.33	7	0.36	112	5.74	27	1.38	17	0.87	8	0.41	127	6.51	94	4.82	15	0.77	90	4.61	942	48.28
เอมทรานซ์	231	11.84	25	1.28	5	0.26	104	5.33	25	1.28	15	0.77	8	0.41	121	6.20	89	4.56	13	0.67	85	4.36	863	44.23
ระบบ Admission	21	1.08	1	0.05	2	0.10	8	0.41	2	0.10	2	0.10	-	-	6	0.31	5	0.26	2	0.10	5	0.26	79	4.05

ตารางที่ 41 จำนวนและร้อยละของนักศึกษาใหม่ปริญญาตรีแรก จำแนกตามวิธีการรับเข้า กลุ่มสาขาวิชา และรายได้ของบิดาคือเดือน

วิธีการรับเข้า/กลุ่มสาขาวิชา	ต่ำกว่า 5,001		5,001-10,000		10,001-15,000		15,001-20,000		20,001-25,000		25,001-30,000		30,001-35,000		35,001-40,000		40,001-45,000		45,001-50,000		50,001 ขึ้นไป		รวมทั้งสิ้น			
	จำนวน	ร้อยละ	จำนวน	ร้อยละ	จำนวน	ร้อยละ	จำนวน	ร้อยละ	จำนวน	ร้อยละ	จำนวน	ร้อยละ	จำนวน	ร้อยละ	จำนวน	ร้อยละ	จำนวน	ร้อยละ	จำนวน	ร้อยละ	จำนวน	ร้อยละ				
กลุ่มวิศวกรรม	405	40.14	145	14.37	73	7.23	81	8.03	70	6.94	53	5.25	6	0.59	7	0.69	1	0.10	6	0.59	8	0.79	154	15.26	1,009	100.00
วิศวกรรมศาสตร์	231	22.89	83	8.23	46	4.56	61	6.05	43	4.26	33	3.27	2	0.20	5	0.50	1	0.10	3	0.30	6	0.59	100	9.91	614	60.85
เทคโนโลยีการเกษตร	44	4.36	14	1.39	10	0.99	5	0.50	11	1.09	6	0.59	1	0.10	2	0.20	-	-	1	0.10	1	0.10	15	1.49	110	10.90
เทคโนโลยีสังคม	63	6.24	27	2.68	10	0.99	13	1.29	10	0.99	11	1.09	3	0.30	-	-	-	-	2	0.20	-	-	17	1.68	156	15.46
สาธารณสุขศาสตร์	67	6.64	21	2.08	7	0.69	2	0.20	6	0.59	3	0.30	-	-	-	-	-	-	-	-	1	0.10	22	2.18	129	12.78
กลุ่มศิลปศึกษา	174	18.47	169	17.94	81	8.60	125	13.27	90	9.55	65	6.90	11	1.17	14	1.49	5	0.53	18	1.91	13	1.38	177	18.79	942	100.00
วิศวกรรมศาสตร์	121	12.85	121	12.85	58	6.16	93	9.87	72	7.64	49	5.20	8	0.85	10	1.06	4	0.42	13	1.38	9	0.96	125	13.27	683	72.51
เทคโนโลยีการเกษตร	29	3.08	20	2.12	6	0.64	17	1.80	9	0.96	8	0.85	1	0.11	1	0.11	-	-	3	0.32	1	0.11	30	3.18	125	13.27
เทคโนโลยีสังคม	8	0.85	15	1.59	11	1.17	8	0.85	8	0.85	4	0.42	1	0.11	2	0.21	1	0.11	1	0.11	2	0.21	10	1.06	71	7.54
สาธารณสุขศาสตร์	16	1.70	13	1.38	6	0.64	7	0.74	1	0.11	4	0.42	1	0.11	1	0.11	-	-	1	0.11	1	0.11	12	1.27	63	6.69
รวมทั้งหมด	579	29.68	314	16.09	154	7.89	206	10.56	160	8.20	118	6.05	17	0.87	21	1.08	6	0.31	24	1.23	21	1.08	331	16.97	1,951	100.00
วิศวกรรมศาสตร์	352	18.04	204	10.46	104	5.33	154	7.89	115	5.89	82	4.20	10	0.51	15	0.77	5	0.26	16	0.82	15	0.77	225	11.53	1,297	66.48
เทคโนโลยีการเกษตร	73	3.74	34	1.74	16	0.82	22	1.13	20	1.03	14	0.72	2	0.10	3	0.15	-	-	4	0.21	2	0.10	45	2.31	235	12.05
เทคโนโลยีสังคม	71	3.64	42	2.15	21	1.08	21	1.08	18	0.92	15	0.77	4	0.21	2	0.10	1	0.05	3	0.15	2	0.10	27	1.38	227	11.64
สาธารณสุขศาสตร์	83	4.25	34	1.74	13	0.67	9	0.46	7	0.36	7	0.36	1	0.05	1	0.05	-	-	1	0.05	2	0.10	34	1.74	192	9.84

รายได้บิดาคือ

ค่าสถิติพื้นฐาน	รวมทั้งหมด	วิศวกรรมศาสตร์	ศิลปศึกษา
ค่าเฉลี่ยฐาน (Median)	10,000	6,000	13,000
ฐานนิยม (Mode)	5,000	5,000	20,000
ค่าสูงสุด (Maximum)	300,000	100,000	300,000
ค่าต่ำสุด (Minimum)	500	500	500



ตารางที่ 42 จำนวนและร้อยละของนักศึกษาใหม่ปริญญาตรีแรก จำแนกตามกลุ่มสาขาวิชา วิธีการรับเข้า และรายได้ของบิดาต่อเดือน

กลุ่มสาขาวิชา/วิธีการรับเข้า	ต่ำกว่า 5,001		5,001-10,000		10,001-15,000		15,001-20,000		20,001-25,000		25,001-30,000		30,001-35,000		35,001-40,000		40,001-45,000		45,001-50,000		50,001 ขึ้นไป		ไม่ระบุ	รวมทั้งสิ้น		
	จำนวน	ร้อยละ	จำนวน	ร้อยละ	จำนวน	ร้อยละ	จำนวน	ร้อยละ	จำนวน	ร้อยละ	จำนวน	ร้อยละ	จำนวน	ร้อยละ	จำนวน	ร้อยละ	จำนวน	ร้อยละ	จำนวน	ร้อยละ	จำนวน	ร้อยละ				
<b>วิศวกรรมศาสตร์</b>	352	27.14	204	15.73	104	8.02	154	11.87	115	8.87	82	6.32	10	0.77	15	1.16	5	0.39	16	1.23	15	1.16	225	17.35	1,297	100.00
<b>กลุ่มวิทยาศาสตร์</b>	231	17.81	83	6.40	46	3.55	61	4.70	43	3.32	33	2.54	2	0.15	5	0.39	1	0.08	3	0.23	6	0.46	100	7.71	614	47.34
<b>โคม่าโรงเรียน</b>	107	8.25	32	2.47	23	1.77	24	1.85	22	1.70	15	1.16	-	-	2	0.15	-	-	1	0.08	2	0.15	47	3.62	275	21.20
<b>โคม่าจังหวัด</b>	112	8.64	48	3.70	22	1.70	34	2.62	15	1.16	16	1.23	2	0.15	3	0.23	1	0.08	2	0.15	4	0.31	47	3.62	306	23.59
<b>โคม่าวิทยาศาสตร์</b>	5	0.39	2	0.15	1	0.08	1	0.08	1	0.08	1	0.08	-	-	-	-	-	-	-	-	-	-	3	0.23	14	1.08
<b>โคม่ากีฬา</b>	4	0.31	1	0.08	-	-	1	0.08	5	0.39	1	0.08	-	-	-	-	-	-	-	-	-	-	2	0.15	14	1.08
<b>โคม่าดนตรีและนาฏศิลป์</b>	3	0.23	-	-	-	-	1	0.08	-	-	-	-	-	-	-	-	-	-	-	-	-	-	1	0.08	5	0.39
<b>กลุ่มสอบคัดเลือก</b>	121	9.33	121	9.33	58	4.47	93	7.17	72	5.55	49	3.78	8	0.62	10	0.77	4	0.31	13	1.00	9	0.69	125	9.64	683	52.66
<b>เอนทรานซ์</b>	105	8.10	104	8.02	54	4.16	83	6.40	64	4.93	41	3.16	8	0.62	9	0.69	4	0.31	12	0.93	9	0.69	119	9.18	612	47.19
<b>ระบบ Admission</b>	16	1.23	17	1.31	4	0.31	10	0.77	8	0.62	8	0.62	-	-	1	0.08	-	-	1	0.08	-	-	6	0.46	71	5.47
<b>เทคโนโลยีการเกษตร</b>	73	31.06	34	14.47	16	6.81	22	9.36	20	8.51	14	5.96	2	0.85	3	1.28	-	-	4	1.70	2	0.85	45	19.15	235	100.00
<b>กลุ่มโคม่า</b>	44	18.72	14	5.96	10	4.26	5	2.13	11	4.68	6	2.55	1	0.43	2	0.85	-	-	1	0.43	1	0.43	15	6.38	110	46.81
<b>โคม่าโรงเรียน</b>	29	12.34	8	3.40	4	1.70	1	0.43	6	2.55	4	1.70	-	-	1	0.43	-	-	1	0.43	1	0.43	10	4.26	65	27.66
<b>โคม่าจังหวัด</b>	15	6.38	6	2.55	6	2.55	3	1.28	5	2.13	2	0.85	1	0.43	1	0.43	-	-	-	-	-	-	5	2.13	44	18.72
<b>โคม่าดนตรีและนาฏศิลป์</b>	-	-	-	-	-	-	1	0.43	-	-	-	-	-	-	-	-	-	-	-	-	-	-	-	-	1	0.43
<b>กลุ่มสอบคัดเลือก</b>	29	12.34	20	8.51	6	2.55	17	7.23	9	3.83	8	3.40	1	0.43	1	0.43	-	-	3	1.28	1	0.43	30	12.77	125	53.19
<b>เอนทรานซ์</b>	28	11.91	19	8.09	6	2.55	16	6.81	8	3.40	8	3.40	1	0.43	1	0.43	-	-	3	1.28	1	0.43	26	11.06	117	49.79
<b>ระบบ Admission</b>	1	0.43	1	0.43	-	-	1	0.43	1	0.43	-	-	-	-	-	-	-	-	-	-	-	-	4	1.70	8	3.40

กลุ่มสาขาวิชา/วิธีการรับเข้า	ค่าตัว \$,001																รวมทั้งสิ้น											
	จำนวน ร้อยละ	จำนวน ร้อยละ	จำนวน ร้อยละ	จำนวน ร้อยละ	จำนวน ร้อยละ	จำนวน ร้อยละ	จำนวน ร้อยละ	จำนวน ร้อยละ	จำนวน ร้อยละ	จำนวน ร้อยละ	จำนวน ร้อยละ	จำนวน ร้อยละ	จำนวน ร้อยละ	จำนวน ร้อยละ	จำนวน ร้อยละ	จำนวน ร้อยละ												
- รายได้ของบิดาคือเดือน -	จำนวน ร้อยละ	จำนวน ร้อยละ	จำนวน ร้อยละ	จำนวน ร้อยละ	จำนวน ร้อยละ	จำนวน ร้อยละ	จำนวน ร้อยละ	จำนวน ร้อยละ	จำนวน ร้อยละ	จำนวน ร้อยละ	จำนวน ร้อยละ	จำนวน ร้อยละ	จำนวน ร้อยละ	จำนวน ร้อยละ	จำนวน ร้อยละ	จำนวน ร้อยละ	จำนวน ร้อยละ											
เทคโนโลยีสังคม	71	31.28	42	18.50	21	9.25	21	9.25	18	7.93	15	6.61	4	1.76	2	0.88	1	0.44	3	1.32	2	0.88	27	11.89	227	100.00		
กลุ่มวิศวกรรม	63	27.75	27	11.89	10	4.41	13	5.73	10	4.41	11	4.85	3	1.32	-	-	-	-	2	0.88	-	-	17	7.49	156	68.72		
วิศวกรรมโยธา	33	14.54	9	3.96	5	2.20	8	3.52	5	2.20	4	1.76	-	-	-	-	-	-	1	0.44	-	-	7	3.08	72	31.72		
วิศวกรรมโยธา	25	11.01	16	7.05	4	1.76	4	1.76	4	1.76	5	2.20	2	0.88	-	-	-	-	1	0.44	-	-	9	3.96	70	30.84		
วิศวกรรมโยธา	-	-	-	-	-	-	1	0.44	-	-	-	-	-	-	-	-	-	-	-	-	-	-	-	-	1	.44		
วิศวกรรมโยธา	1	0.44	1	0.44	-	-	-	-	1	0.44	2	0.88	-	-	-	-	-	-	-	-	-	-	-	-	5	2.20		
วิศวกรรมโยธา	4	1.76	1	0.44	1	0.44	-	-	-	-	-	-	1	0.44	-	-	-	-	-	-	-	-	1	0.44	8	3.52		
นักศึกษานานาชาติ	8	3.52	15	6.61	11	4.85	8	3.52	8	3.52	4	1.76	1	0.44	2	0.88	1	0.44	1	0.44	1	0.44	2	0.88	10	4.41	71	31.28
วิศวกรรมโยธา	8	3.52	15	6.61	11	4.85	8	3.52	8	3.52	4	1.76	1	0.44	2	0.88	1	0.44	1	0.44	1	0.44	2	0.88	10	4.41	71	31.28
วิศวกรรมโยธา	8	3.52	15	6.61	11	4.85	8	3.52	8	3.52	4	1.76	1	0.44	2	0.88	1	0.44	1	0.44	1	0.44	2	0.88	10	4.41	71	31.28
วิศวกรรมโยธา	83	43.23	34	17.71	13	6.77	9	4.69	7	3.65	7	3.65	1	0.52	1	0.52	-	-	-	-	-	-	1	0.52	34	17.71	192	100.00
วิศวกรรมโยธา	67	34.90	21	10.94	7	3.65	2	1.04	6	3.13	3	1.56	-	-	-	-	-	-	-	-	-	-	1	0.52	22	11.46	129	67.19
วิศวกรรมโยธา	24	12.50	5	2.60	4	2.08	-	-	-	-	1	0.52	-	-	-	-	-	-	-	-	-	-	4	2.08	38	19.79		
วิศวกรรมโยธา	40	20.83	13	6.77	3	1.56	2	1.04	4	2.08	2	1.04	-	-	-	-	-	-	-	-	-	-	18	9.38	82	42.71		
วิศวกรรมโยธา	1	0.52	1	0.52	-	-	-	-	-	-	-	-	-	-	-	-	-	-	-	-	-	-	-	-	-	2	1.04	
วิศวกรรมโยธา	-	-	1	0.52	-	-	-	-	2	1.04	-	-	-	-	-	-	-	-	-	-	-	-	-	-	-	3	1.56	
วิศวกรรมโยธา	2	1.04	1	0.52	-	-	-	-	-	-	-	-	-	-	-	-	-	-	-	-	-	-	1	0.52	-	4	2.08	
นักศึกษานานาชาติ	16	8.33	13	6.77	6	3.13	7	3.65	1	0.52	4	2.08	1	0.52	1	0.52	-	-	-	-	-	-	1	0.52	12	6.25	63	32.81
วิศวกรรมโยธา	16	8.33	13	6.77	6	3.13	7	3.65	1	0.52	4	2.08	1	0.52	1	0.52	-	-	-	-	-	-	1	0.52	12	6.25	63	32.81
วิศวกรรมโยธา	579	29.68	314	16.09	154	7.89	206	10.56	160	8.20	118	6.05	17	0.87	21	1.08	6	0.31	24	1.23	21	1.08	331	16.97	1,951	100.00		
วิศวกรรมโยธา	405	20.76	145	7.43	73	3.74	81	4.15	70	3.59	53	2.72	6	0.31	7	0.36	1	0.05	6	0.31	8	0.41	154	7.89	1,009	51.72		

กลุ่มสาขาวิชา/วิธีการรับเข้า	ต่ำกว่า 5,001		5,001-10,000		10,001-15,000		15,001-20,000		20,001-25,000		25,001-30,000		30,001-35,000		35,001-40,000		40,001-45,000		45,001-50,000		50,001 ขึ้นไป		รวมทั้งสิ้น				
	จำนวน	ร้อยละ	จำนวน	ร้อยละ	จำนวน	ร้อยละ	จำนวน	ร้อยละ	จำนวน	ร้อยละ	จำนวน	ร้อยละ	จำนวน	ร้อยละ	จำนวน	ร้อยละ	จำนวน	ร้อยละ	จำนวน	ร้อยละ	จำนวน	ร้อยละ					
โควตาโรงเรียน	193	9.89	54	2.77	36	1.85	33	1.69	33	1.69	24	1.23	-	-	3	0.15	-	-	3	0.15	3	0.15	68	3.49	450	23.07	
โควตาจังหวัด	192	9.84	83	4.25	35	1.79	43	2.20	28	1.44	25	1.28	5	0.26	4	0.21	1	0.05	3	0.15	4	0.21	79	4.05	502	25.73	
โควตาวิชาสายศาสตร์	6	0.31	3	0.15	1	0.05	2	0.10	1	0.05	1	0.05	-	-	-	-	-	-	-	-	-	-	3	0.15	17	.87	
โควตาศึกษา	5	0.26	3	0.15	-	-	1	0.05	8	0.41	3	0.15	-	-	-	-	-	-	-	-	-	-	2	0.10	22	1.13	
โควตาคณะตรีและ	9	0.46	2	0.10	1	0.05	2	0.10	-	-	-	-	1	0.05	-	-	-	-	-	-	-	1	0.05	2	0.10	18	.92
หมายเหตุ																											
กลุ่มสอบคัดเลือก	174	8.92	169	8.66	81	4.15	125	6.41	90	4.61	65	3.33	11	0.56	14	0.72	5	0.26	18	0.92	13	0.67	177	9.07	942	48.28	
เอนทรานซ์	157	8.05	151	7.74	77	3.95	114	5.84	81	4.15	57	2.92	11	0.56	13	0.67	5	0.26	17	0.87	13	0.67	167	8.56	863	44.23	
ระบบ Admission	17	0.87	18	0.92	4	0.21	11	0.56	9	0.46	8	0.41	-	-	1	0.05	-	-	1	0.05	-	-	10	0.51	79	4.05	

รายได้บิดา

ค่าสถิติพื้นฐาน - กลุ่มสาขาวิชา	รวมทั้งหมด	วิศวกรรมศาสตร์	เทคโนโลยีการเกษตร	เทคโนโลยีสังคม	สาธารณสุขศาสตร์
ค่ามัธยฐาน (Median)	10,000	10,000	8,000	9,000	5,000
ฐานนิยม (Mode)	5,000	5,000	5,000	5,000	3,000
ค่าสูงสุด (Maximum)	300,000	300,000	100,000	60,000	80,000
ค่าต่ำสุด (Minimum)	500	1,000	500	500	500

ตารางที่ 43 จำนวนและร้อยละของนักศึกษาใหม่ปริญญาตรีแรก จำแนกตามวิธีการรับเข้า กลุ่มสาขาวิชา และวุฒิการศึกษาสูงสุดของมารดา

วิธีการรับเข้า/กลุ่มสาขาวิชา	ประถมศึกษา		มัธยมต้น		มัธยมศึกษา		อนุปริญญา/ปวช.		ปริญญาตรี		ปริญญาโท		ปริญญาเอก		อื่นๆ		ไม่ระบุ		รวมทั้งสิ้น	
	จำนวน	ร้อยละ	จำนวน	ร้อยละ	จำนวน	ร้อยละ	จำนวน	ร้อยละ	จำนวน	ร้อยละ	จำนวน	ร้อยละ	จำนวน	ร้อยละ	จำนวน	ร้อยละ	จำนวน	ร้อยละ	จำนวน	ร้อยละ
<b>กลุ่มโศกนาฏ</b>	<b>580</b>	<b>57.48</b>	<b>63</b>	<b>6.24</b>	<b>94</b>	<b>9.32</b>	<b>37</b>	<b>3.67</b>	<b>174</b>	<b>17.24</b>	<b>8</b>	<b>0.79</b>	<b>1</b>	<b>0.10</b>	<b>16</b>	<b>1.59</b>	<b>36</b>	<b>3.57</b>	<b>1,009</b>	<b>100.00</b>
วิศวกรรมศาสตร์	341	33.80	38	3.77	57	5.65	23	2.28	117	11.60	6	0.59	-	-	9	0.89	23	2.28	614	60.85
เทคโนโลยีการเกษตร	57	5.65	9	0.89	11	1.09	7	0.69	20	1.98	1	0.10	1	0.10	2	0.20	2	0.20	110	10.90
เทคโนโลยีสังคม	95	9.42	5	0.50	19	1.88	4	0.40	25	2.48	1	0.10	-	-	2	0.20	5	0.50	156	15.46
สาธารณสุขศาสตร์	87	8.62	11	1.09	7	0.69	3	0.30	12	1.19	-	-	-	-	3	0.30	6	0.59	129	12.78
<b>กลุ่มสอบคัดเลือก</b>	<b>387</b>	<b>41.08</b>	<b>76</b>	<b>8.07</b>	<b>132</b>	<b>14.01</b>	<b>54</b>	<b>5.73</b>	<b>230</b>	<b>24.42</b>	<b>13</b>	<b>1.38</b>	<b>1</b>	<b>0.11</b>	<b>8</b>	<b>0.85</b>	<b>41</b>	<b>4.35</b>	<b>942</b>	<b>100.00</b>
วิศวกรรมศาสตร์	278	29.51	52	5.52	95	10.08	37	3.93	169	17.94	13	1.38	1	0.11	5	0.53	33	3.50	683	72.51
เทคโนโลยีการเกษตร	57	6.05	11	1.17	20	2.12	9	0.96	23	2.44	-	-	-	-	2	0.21	3	0.32	125	13.27
เทคโนโลยีสังคม	16	1.70	9	0.96	11	1.17	7	0.74	24	2.55	-	-	-	-	1	0.11	3	0.32	71	7.54
สาธารณสุขศาสตร์	36	3.82	4	0.42	6	0.64	1	0.11	14	1.49	-	-	-	-	-	-	2	0.21	63	6.69
<b>รวมทั้งหมด</b>	<b>967</b>	<b>49.56</b>	<b>139</b>	<b>7.12</b>	<b>226</b>	<b>11.58</b>	<b>91</b>	<b>4.66</b>	<b>404</b>	<b>20.71</b>	<b>21</b>	<b>1.08</b>	<b>2</b>	<b>0.10</b>	<b>24</b>	<b>1.23</b>	<b>77</b>	<b>3.95</b>	<b>1,951</b>	<b>100.00</b>
วิศวกรรมศาสตร์	619	31.73	90	4.61	152	7.79	60	3.08	286	14.66	19	0.97	1	0.05	14	0.72	56	2.87	1,297	66.48
เทคโนโลยีการเกษตร	114	5.84	20	1.03	31	1.59	16	0.82	43	2.20	1	0.05	1	0.05	4	0.21	5	0.26	235	12.05
เทคโนโลยีสังคม	111	5.69	14	0.72	30	1.54	11	0.56	49	2.51	1	0.05	-	-	3	0.15	8	0.41	227	11.64
สาธารณสุขศาสตร์	123	6.30	15	0.77	13	0.67	4	0.21	26	1.33	-	-	-	-	3	0.15	8	0.41	192	9.84

ตารางที่ 44 จำนวนและร้อยละของนักศึกษาใหม่ปริญญาตรีแรก จำแนกตามกลุ่มสาขาวิชา วิธีการรับเข้า และวุฒิการศึกษาสูงสุดของมารดา

กลุ่มสาขาวิชา/วิธีการรับเข้า	ประถมศึกษา		มัธยมต้น		มัธยมศึกษา		อนุปริญญา/ปวช.		ปริญญาตรี		ปริญญาโท		ปริญญาเอก		อื่นๆ		ไม่ระบุ		รวมทั้งสิ้น	
	จำนวน	ร้อยละ	จำนวน	ร้อยละ	จำนวน	ร้อยละ	จำนวน	ร้อยละ	จำนวน	ร้อยละ	จำนวน	ร้อยละ	จำนวน	ร้อยละ	จำนวน	ร้อยละ	จำนวน	ร้อยละ	จำนวน	ร้อยละ
<b>วิศวกรรมศาสตร์</b>	619	47.73	90	6.94	152	11.72	60	4.63	286	22.05	19	1.46	1	0.08	14	1.08	56	4.32	1,297	100.00
<b>กลุ่มโรคตา</b>	341	26.29	38	2.93	57	4.39	23	1.77	117	9.02	6	0.46	-	-	9	0.69	23	1.77	614	47.34
โรคตาโรงเรียน	166	12.80	13	1.00	22	1.70	9	0.69	53	4.09	1	0.08	-	-	4	0.31	7	0.54	275	21.20
โรคตาจังหวัด	159	12.26	23	1.77	34	2.62	10	0.77	56	4.32	4	0.31	-	-	5	0.39	15	1.16	306	23.59
<b>โศกตาศาสตร์</b>	8	0.62	1	0.08	-	-	2	0.15	1	0.08	1	0.08	-	-	-	-	1	0.08	14	1.08
โศกตาศาสตร์และนาฏศิลป์	6	0.46	-	-	-	-	1	0.08	7	0.54	-	-	-	-	-	-	-	-	14	1.08
<b>โศกตาศาสตร์และนาฏศิลป์</b>	2	0.15	1	0.08	1	0.08	1	0.08	-	-	-	-	-	-	-	-	-	-	5	.39
<b>กลุ่มสอบคัดเลือก</b>	278	21.43	52	4.01	95	7.32	37	2.85	169	13.03	13	1.00	1	0.08	5	0.39	33	2.54	683	52.66
เอนทรานซ์	246	18.97	46	3.55	88	6.78	36	2.78	147	11.33	13	1.00	1	0.08	5	0.39	30	2.31	612	47.19
ระบบ Admission	32	2.47	6	0.46	7	0.54	1	0.08	22	1.70	-	-	-	-	-	-	3	0.23	71	5.47
<b>เทคโนโลยีการเกษตร</b>	114	48.51	20	8.51	31	13.19	16	6.81	43	18.30	1	0.43	1	0.43	4	1.70	5	2.13	235	100.00
<b>กลุ่มโรคตา</b>	57	24.26	9	3.83	11	4.68	7	2.98	20	8.51	1	0.43	1	0.43	2	0.85	2	0.85	110	46.81
โรคตาโรงเรียน	35	14.89	3	1.28	6	2.55	6	2.55	11	4.68	-	-	1	0.43	1	0.43	2	0.85	65	27.66
โรคตาจังหวัด	21	8.94	6	2.55	5	2.13	1	0.43	9	3.83	1	0.43	-	-	1	0.43	-	-	44	18.72
<b>โศกตาศาสตร์และนาฏศิลป์</b>	1	0.43	-	-	-	-	-	-	-	-	-	-	-	-	-	-	-	-	1	.43
<b>กลุ่มสอบคัดเลือก</b>	57	24.26	11	4.68	20	8.51	9	3.83	23	9.79	-	-	-	-	2	0.85	3	1.28	125	53.19
เอนทรานซ์	55	23.40	10	4.26	19	8.09	8	3.40	21	8.94	-	-	-	-	2	0.85	2	0.85	117	49.79

กลุ่มสาขาวิชา/วิธีการรับเข้า	ประถมศึกษา		มัธยมต้น		มัธยมปลาย/วช.		อนุปริญาโท		ปริญญาตรี		ปริญญาโท		ปริญญาเอก		อื่นๆ		ไม่ระบุ		รวมทั้งสิ้น	
	จำนวน	ร้อยละ	จำนวน	ร้อยละ	จำนวน	ร้อยละ	จำนวน	ร้อยละ	จำนวน	ร้อยละ	จำนวน	ร้อยละ	จำนวน	ร้อยละ	จำนวน	ร้อยละ	จำนวน	ร้อยละ	จำนวน	ร้อยละ
วุฒิการศึกษาสูงสุดของมารดา- ระบุ Admission	2	0.85	1	0.43	1	0.43	1	0.43	2	0.85	-	-	-	-	-	-	1	0.43	8	3.40
เทคโนโลยีสังคม	111	48.90	14	6.17	30	13.22	11	4.85	49	21.59	1	0.44	-	-	3	1.32	8	3.52	227	100.00
กลุ่มโตวตา	95	41.85	5	2.20	19	8.37	4	1.76	25	11.01	1	0.44	-	-	2	0.88	5	2.20	156	68.72
โตวตาโรงเรียน	44	19.38	3	1.32	6	2.64	3	1.32	12	5.29	-	-	-	-	1	0.44	3	1.32	72	31.72
โตวตาจังหวัด	46	20.26	2	0.88	7	3.08	1	0.44	10	4.41	1	0.44	-	-	1	0.44	2	0.88	70	30.84
โตวตาวิทยาศาสตร์	-	-	-	-	1	0.44	-	-	-	-	-	-	-	-	-	-	-	-	1	.44
โตวตากีฬา	1	0.44	-	-	2	0.88	-	-	2	0.88	-	-	-	-	-	-	-	-	5	2.20
โตวตาดนตรีและนาฏศิลป์	4	1.76	-	-	3	1.32	-	-	1	0.44	-	-	-	-	-	-	-	-	8	3.52
กลุ่มสอบคัดเลือก	16	7.05	9	3.96	11	4.85	7	3.08	24	10.57	-	-	-	-	1	0.44	3	1.32	71	31.28
เอนทรานซ์	16	7.05	9	3.96	11	4.85	7	3.08	24	10.57	-	-	-	-	1	0.44	3	1.32	71	31.28
สาธารณสุขศาสตร์	123	64.06	15	7.81	13	6.77	4	2.08	26	13.54	-	-	-	-	3	1.56	8	4.17	192	100.00
กลุ่มโตวตา	87	45.31	11	5.73	7	3.65	3	1.56	12	6.25	-	-	-	-	3	1.56	6	3.13	129	67.19
โตวตาโรงเรียน	27	14.06	6	3.13	1	0.52	1	0.52	1	0.52	-	-	-	-	1	0.52	1	0.52	38	19.79
โตวตาจังหวัด	54	28.13	4	2.08	6	3.13	2	1.04	10	5.21	-	-	-	-	2	1.04	4	2.08	82	42.71
โตวตาวิทยาศาสตร์	1	0.52	1	0.52	-	-	-	-	-	-	-	-	-	-	-	-	-	-	2	1.04
โตวตากีฬา	1	0.52	-	-	-	-	-	-	1	0.52	-	-	-	-	1	0.52	-	-	3	1.56
โตวตาดนตรีและนาฏศิลป์	4	2.08	-	-	-	-	-	-	-	-	-	-	-	-	-	-	-	-	4	2.08
กลุ่มสอบคัดเลือก	36	18.75	4	2.08	6	3.13	1	0.52	14	7.29	-	-	-	-	2	1.04	-	-	63	32.81

กลุ่มสาขาวิชา/วิธีการรับเข้า	ประถมศึกษา		มัธยม		มหาวิทยาลัยราชภัฏวชิรเวศน์		มหาวิทยาลัยเทคโนโลยีพระจอมเกล้าธนบุรี		มหาวิทยาลัยเทคโนโลยีพระจอมเกล้าพระนครเหนือ		มหาวิทยาลัยเทคโนโลยีพระจอมเกล้าพระนครเหนือ		อื่นๆ		รวมทั้งสิ้น			
	จำนวน	ร้อยละ	จำนวน	ร้อยละ	จำนวน	ร้อยละ	จำนวน	ร้อยละ	จำนวน	ร้อยละ	จำนวน	ร้อยละ	จำนวน	ร้อยละ	จำนวน	ร้อยละ		
เอนทรานซ์	36	18.75	4	2.08	6	3.13	1	0.52	14	7.29	-	-	-	-	2	1.04	63	32.81
<b>รวมทั้งหมด</b>	<b>967</b>	<b>49.56</b>	<b>139</b>	<b>7.12</b>	<b>226</b>	<b>11.58</b>	<b>91</b>	<b>4.66</b>	<b>404</b>	<b>20.71</b>	<b>21</b>	<b>1.08</b>	<b>2</b>	<b>0.10</b>	<b>24</b>	<b>1.23</b>	<b>1,951</b>	<b>100.00</b>
<b>กลุ่มโควตา</b>	<b>580</b>	<b>29.73</b>	<b>63</b>	<b>3.23</b>	<b>94</b>	<b>4.82</b>	<b>37</b>	<b>1.90</b>	<b>174</b>	<b>8.92</b>	<b>8</b>	<b>0.41</b>	<b>1</b>	<b>0.05</b>	<b>16</b>	<b>0.82</b>	<b>1,009</b>	<b>51.72</b>
โควตาโรงเรียน	272	13.94	25	1.28	35	1.79	19	0.97	77	3.95	1	0.05	1	0.05	7	0.36	450	23.07
โควตาจังหวัด	280	14.35	35	1.79	52	2.67	14	0.72	85	4.36	6	0.31	-	-	9	0.46	502	25.73
โควตาวิทยาศาสตร์	9	0.46	2	0.10	1	0.05	2	0.10	1	0.05	1	0.05	-	-	-	-	17	.87
โควตาศึกษา	8	0.41	-	-	2	0.10	1	0.05	10	0.51	-	-	-	-	-	-	22	1.13
โควตาดนตรีและนาฏศิลป์	11	0.56	1	0.05	4	0.21	1	0.05	1	0.05	-	-	-	-	-	-	18	.92
<b>กลุ่มสอบคัดเลือก</b>	<b>387</b>	<b>19.84</b>	<b>76</b>	<b>3.90</b>	<b>132</b>	<b>6.77</b>	<b>54</b>	<b>2.77</b>	<b>230</b>	<b>11.79</b>	<b>13</b>	<b>0.67</b>	<b>1</b>	<b>0.05</b>	<b>8</b>	<b>0.41</b>	<b>942</b>	<b>48.28</b>
เอนทรานซ์	353	18.09	69	3.54	124	6.36	52	2.67	206	10.56	13	0.67	1	0.05	8	0.41	863	44.23
ระบบ Admission	34	1.74	7	0.36	8	0.41	2	0.10	24	1.23	-	-	-	-	4	0.21	79	4.05

ตารางที่ 45 จำนวนและร้อยละของนักศึกษาใหม่ปริญญาตรีแรก จำแนกตามวิธีการรับเข้า กลุ่มสาขาวิชา และอาชีพของมารดา

วิธีการรับเข้า/กลุ่มสาขาวิชา - อาชีพของมารดา -	ข้าราชการ/ จำนวน ร้อยละ		พนักงาน รัฐบาลกิจ/ จำนวน ร้อยละ		พนักงานองค์กรของรัฐ/ลูกจ้างของรัฐ/ จำนวน ร้อยละ		ทำมาค้าขาย/ จำนวน ร้อยละ		เลี้ยงสัตว์/ประมง/ จำนวน ร้อยละ		ประกอบธุรกิจส่วนตัว/ค้าขาย/ จำนวน ร้อยละ		รับจ้างพนักงานบริษัท/ห้างร้าน/ จำนวน ร้อยละ		ไม่ได้ประกอบอาชีพ/แม่บ้าน/ จำนวน ร้อยละ		ไม่ระบุ/ จำนวน ร้อยละ		รวมทั้งสิ้น					
	จำนวน	ร้อยละ	จำนวน	ร้อยละ	จำนวน	ร้อยละ	จำนวน	ร้อยละ	จำนวน	ร้อยละ	จำนวน	ร้อยละ	จำนวน	ร้อยละ	จำนวน	ร้อยละ	จำนวน	ร้อยละ						
<b>กลุ่มโควตา</b>	162	16.06	3	0.30	7	0.69	255	25.27	43	4.26	52	5.15	5	0.50	142	14.07	111	11.00	165	16.35	64	6.34	1,009	100.00
วิศวกรรมศาสตร์	113	11.20	3	0.30	4	0.40	149	14.77	25	2.48	31	3.07	3	0.30	84	8.33	60	5.95	98	9.71	44	4.36	614	60.85
เทคโนโลยีการเกษตร	19	1.88	-	-	-	-	27	2.68	3	0.30	7	0.69	1	0.10	16	1.59	14	1.39	17	1.68	6	0.59	110	10.90
เทคโนโลยีสังคม	22	2.18	-	-	1	0.10	31	3.07	6	0.59	10	0.99	-	-	26	2.58	19	1.88	35	3.47	6	0.59	156	15.46
สาธารณสุขศาสตร์	8	0.79	-	-	2	0.20	48	4.76	9	0.89	4	0.40	1	0.10	16	1.59	18	1.78	15	1.49	8	0.79	129	12.78
<b>กลุ่มสอบคัดเลือก</b>	221	23.46	9	0.96	5	0.53	140	14.86	28	2.97	27	2.87	5	0.53	189	20.06	87	9.24	170	18.05	61	6.48	942	100.00
วิศวกรรมศาสตร์	168	17.83	9	0.96	4	0.42	85	9.02	21	2.23	18	1.91	4	0.42	136	14.44	64	6.79	127	13.48	47	4.99	683	72.51
เทคโนโลยีการเกษตร	24	2.55	-	-	-	-	26	2.76	2	0.21	5	0.53	1	0.11	25	2.65	10	1.06	27	2.87	5	0.53	125	13.27
เทคโนโลยีสังคม	18	1.91	-	-	-	-	7	0.74	2	0.21	2	0.21	-	-	18	1.91	8	0.85	9	0.96	7	0.74	71	7.54
สาธารณสุขศาสตร์	11	1.17	-	-	1	0.11	22	2.34	3	0.32	2	0.21	-	-	10	1.06	5	0.53	7	0.74	2	0.21	63	6.69
<b>รวมทั้งหมด</b>	383	19.63	12	0.62	12	0.62	395	20.25	71	3.64	79	4.05	10	0.51	331	16.97	198	10.15	335	17.17	125	6.41	1,951	100.00
วิศวกรรมศาสตร์	281	14.40	12	0.62	8	0.41	234	11.99	46	2.36	49	2.51	7	0.36	220	11.28	124	6.36	225	11.53	91	4.66	1,297	66.48
เทคโนโลยีการเกษตร	43	2.20	-	-	-	-	53	2.72	5	0.26	12	0.62	2	0.10	41	2.10	24	1.23	44	2.26	11	0.56	235	12.05
เทคโนโลยีสังคม	40	2.05	-	-	1	0.05	38	1.95	8	0.41	12	0.62	-	-	44	2.26	27	1.38	44	2.26	13	0.67	227	11.64
สาธารณสุขศาสตร์	19	0.97	-	-	3	0.15	70	3.59	12	0.62	6	0.31	1	0.05	26	1.33	23	1.18	22	1.13	10	0.51	192	9.84



ตารางที่ 46 จำนวนและร้อยละของนักศึกษาใหม่ปริญญาตรีแรก จำแนกตามกลุ่มสาขาวิชา วิธีการรับเข้า และอาชีพของมารดา

กลุ่มสาขาวิชา/วิธีการรับเข้า - อาชีพของมารดา -	ข้าราชการ/ ข้าราชการบำนาญ		พนักงาน รัฐวิสาหกิจ		พนักงานองค์กร ของรัฐ/ลูกจ้างของรัฐ		ทำมา ค้าขาย		ทำสวน		ทำไร่		เลี้ยงสัตว์/ประมง		ประกอบธุรกิจ ส่วนตัว/ค้าขาย		รับจ้างพนักงาน บริษัทห้างร้าน		ไม่ได้ประกอบ อาชีพแน่นอน		ไม่ระบุ		รวมทั้งสิ้น		
	จำนวน	ร้อยละ	จำนวน	ร้อยละ	จำนวน	ร้อยละ	จำนวน	ร้อยละ	จำนวน	ร้อยละ	จำนวน	ร้อยละ	จำนวน	ร้อยละ	จำนวน	ร้อยละ	จำนวน	ร้อยละ	จำนวน	ร้อยละ	จำนวน	ร้อยละ			
วิศวกรรมศาสตร์	281	21.67	12	0.93	8	0.62	234	18.04	46	3.55	49	3.78	7	0.54	220	16.96	124	9.56	225	17.35	91	7.02	1,297	100.00	
กลุ่มโรคตา	113	8.71	3	0.23	4	0.31	149	11.49	25	1.93	31	2.39	3	0.23	84	6.48	60	4.63	98	7.56	44	3.39	614	47.34	
โศตราโรงเรียน	50	3.86	1	0.08	-	-	73	5.63	6	0.46	14	1.08	1	0.08	38	2.93	28	2.16	47	3.62	17	1.31	275	21.20	
โศตราจังหวัด	53	4.09	2	0.15	3	0.23	71	5.47	17	1.31	16	1.23	1	0.08	42	3.24	28	2.16	49	3.78	24	1.85	306	23.59	
โศตราวิทยาศาสตร์	2	0.15	-	-	-	-	3	0.23	1	0.08	-	-	1	0.08	2	0.15	1	0.08	2	0.15	2	0.15	14	1.08	
โศตรากีฬา	7	0.54	-	-	1	0.08	1	0.08	-	-	1	0.08	-	-	2	0.15	2	0.15	-	-	-	-	14	1.08	
โศตราดนตรีและนาฏศิลป์	1	0.08	-	-	-	-	1	0.08	1	0.08	-	-	-	-	-	-	1	0.08	-	-	-	-	5	0.39	
กลุ่มสอบคัดเลือก	168	12.95	9	0.69	4	0.31	85	6.55	21	1.62	18	1.39	4	0.31	136	10.49	64	4.93	127	9.79	47	3.62	683	52.66	
เอนทรานซ์	146	11.26	8	0.62	3	0.23	77	5.94	18	1.39	16	1.23	4	0.31	126	9.71	52	4.01	120	9.25	42	3.24	612	47.19	
ระบบ Admission	22	1.70	1	0.08	1	0.08	8	0.62	3	0.23	2	0.15	-	-	10	0.77	12	0.93	7	0.54	5	0.39	71	5.47	
เทคโนโลยีการเกษตร	43	18.30	-	-	-	-	53	22.55	5	2.13	12	5.11	2	0.85	41	17.45	24	10.21	44	18.72	11	4.68	235	100.00	
กลุ่มโรคตา	19	8.09	-	-	-	-	27	11.49	3	1.28	7	2.98	1	0.43	16	6.81	14	5.96	17	7.23	6	2.55	110	46.81	
โศตราโรงเรียน	10	4.26	-	-	-	-	18	7.66	1	0.43	5	2.13	-	-	12	5.11	9	3.83	6	2.55	4	1.70	65	27.66	
โศตราจังหวัด	9	3.83	-	-	-	-	9	3.83	2	0.85	2	0.85	1	0.43	4	1.70	5	2.13	10	4.26	2	0.85	44	18.72	
โศตราดนตรีและนาฏศิลป์	-	-	-	-	-	-	-	-	-	-	-	-	-	-	-	-	-	-	-	1	0.43	-	-	1	0.43
กลุ่มสอบคัดเลือก	24	10.21	-	-	-	-	26	11.06	2	0.85	5	2.13	1	0.43	25	10.64	10	4.26	27	11.49	5	2.13	125	53.19	
เอนทรานซ์	21	8.94	-	-	-	-	24	10.21	2	0.85	5	2.13	1	0.43	25	10.64	9	3.83	26	11.06	4	1.70	117	49.79	
ระบบ Admission	3	1.28	-	-	-	-	2	0.85	-	-	-	-	-	-	-	-	1	0.43	1	0.43	1	0.43	8	3.40	
เทคโนโลยีสังคม	40	17.62	-	-	1	0.44	38	16.74	8	3.52	12	5.29	-	-	44	19.38	27	11.89	44	19.38	13	5.73	227	100.00	
กลุ่มโรคตา	22	9.69	-	-	1	0.44	31	13.66	6	2.64	10	4.41	-	-	26	11.45	19	8.37	35	15.42	6	2.64	156	68.72	

กลุ่มสาขาวิชา/วิธีการรับเข้า - วิชาที่ขอสมัครเข้า	ข้าราชการ		พนักงาน รัฐวิสาหกิจ		พนักงานองค์การ ของรัฐวิสาหกิจของรัฐ		ที่ผ่าน		ที่ไป		เลี้ยงสัตว์/ประมง		ประกอบธุรกิจ		รับจ้างพนักงาน บริษัททั้งร้าน		ไม่ได้ประกอบ อาชีพแน่นอน		รวมทั้งสิ้น					
	จำนวน	ร้อยละ	จำนวน	ร้อยละ	จำนวน	ร้อยละ	จำนวน	ร้อยละ	จำนวน	ร้อยละ	จำนวน	ร้อยละ	จำนวน	ร้อยละ	จำนวน	ร้อยละ	จำนวน	ร้อยละ						
โควตาโรงเรียน	10	4.41	-	-	1	0.44	17	7.49	2	0.88	3	1.32	-	-	12	5.29	12	5.29	3	1.32	72	31.72		
โควตาจังหวัด	9	3.96	-	-	-	-	12	5.29	4	1.76	7	3.08	-	-	10	4.41	6	2.64	19	8.37	3	1.32	70	30.84
โควตาวิทยาศาสตร์	-	-	-	-	-	-	-	-	-	-	-	-	-	-	-	-	-	-	1	0.44	-	-	1	.44
โควตากีฬา	2	0.88	-	-	-	-	-	-	-	-	-	-	3	1.32	-	-	-	-	-	-	-	-	5	2.20
โควตาคนตรีและนาฏศิลป์	1	0.44	-	-	-	-	2	0.88	-	-	-	-	1	0.44	1	0.44	3	1.32	-	-	-	-	8	3.52
กลุ่มสอบคัดเลือก	18	7.93	-	-	-	-	7	3.08	2	0.88	2	0.88	-	-	18	7.93	8	3.52	9	3.96	7	3.08	71	31.28
เกษตรกรรม	18	7.93	-	-	-	-	7	3.08	2	0.88	2	0.88	-	-	18	7.93	8	3.52	9	3.96	7	3.08	71	31.28
สาธารณสุขศาสตร์	19	9.90	-	-	3	1.56	70	36.46	12	6.25	6	3.13	1	0.52	26	13.54	23	11.98	22	11.46	10	5.21	192	100.00
กฎหมาย	8	4.17	-	-	2	1.04	48	25.00	9	4.69	4	2.08	1	0.52	16	8.33	18	9.38	15	7.81	8	4.17	129	67.19
โควตาโรงเรียน	1	0.52	-	-	-	-	15	7.81	1	0.52	4	2.08	1	0.52	5	2.60	7	3.65	2	1.04	2	1.04	38	19.79
โควตาจังหวัด	6	3.13	-	-	2	1.04	31	16.15	8	4.17	-	-	-	-	10	5.21	9	4.69	11	5.73	5	2.60	82	42.71
โควตาวิทยาศาสตร์	-	-	-	-	-	-	1	0.52	-	-	-	-	-	-	-	-	-	-	1	0.52	-	-	2	1.04
โควตากีฬา	1	0.52	-	-	-	-	-	-	-	-	-	-	-	-	-	-	-	-	-	-	-	-	3	1.56
โควตาคนตรีและนาฏศิลป์	-	-	-	-	-	-	1	0.52	-	-	-	-	-	-	1	0.52	2	1.04	-	-	-	-	4	2.08
กลุ่มสอบคัดเลือก	11	5.73	-	-	1	0.52	22	11.46	3	1.56	2	1.04	-	-	10	5.21	5	2.60	7	3.65	2	1.04	63	32.81
เกษตรกรรม	11	5.73	-	-	1	0.52	22	11.46	3	1.56	2	1.04	-	-	10	5.21	5	2.60	7	3.65	2	1.04	63	32.81
รวมทั้งหมด	383	19.63	12	0.62	12	0.62	395	20.25	71	3.64	79	4.05	10	0.51	331	16.97	198	10.15	335	17.17	125	6.41	1,951	100.00
กลุ่มโควตา	162	8.30	3	0.15	7	0.36	255	13.07	43	2.20	52	2.67	5	0.26	142	7.28	111	5.69	165	8.46	64	3.28	1,009	51.72
โควตาโรงเรียน	71	3.64	1	0.05	1	0.05	123	6.30	10	0.51	26	1.33	2	0.10	67	3.43	56	2.87	67	3.43	26	1.33	450	23.07
โควตาจังหวัด	77	3.95	2	0.10	5	0.26	123	6.30	31	1.59	25	1.28	2	0.10	66	3.38	48	2.46	89	4.56	34	1.74	502	25.73
โควตาวิทยาศาสตร์	2	0.10	-	-	-	-	4	0.21	1	0.05	-	-	1	0.05	2	0.10	1	0.05	4	0.21	2	0.10	17	.87
โควตากีฬา	10	0.51	-	-	1	0.05	1	0.05	-	-	1	0.05	-	-	5	0.26	2	0.10	1	0.05	1	0.05	22	1.13

กลุ่มสาขาวิชา/วิธีการรับเข้า - อาชีพของมารดา -	ข้าราชการ/ข้าราชการบำนาญ		พนักงาน		พนักงานองค์การ ของรัฐ/ลูกจ้างของรัฐ		ท่าน		ทำสวน		ทำไร่		เสียดสักร์/ประมง		ประกอบธุรกิจ ส่วนตัว/ค้าขาย		รับจ้างพนักงาน บริษัท/ห้างร้าน		ไม่ได้ประกอบ อาชีพ/แม่บ้าน		ไม่ระบุ		รวมทั้งสิ้น	
	จำนวน	ร้อยละ	จำนวน	ร้อยละ	จำนวน	ร้อยละ	จำนวน	ร้อยละ	จำนวน	ร้อยละ	จำนวน	ร้อยละ	จำนวน	ร้อยละ	จำนวน	ร้อยละ	จำนวน	ร้อยละ	จำนวน	ร้อยละ	จำนวน	ร้อยละ		
โศกนาฏกรรมและนาฏศิลป์	2	0.10	-	-	4	0.21	1	0.05	-	-	-	-	-	-	2	0.10	4	0.21	4	0.21	1	0.05	18	92
กลุ่มสอบคัดเลือก	221	11.33	9	0.46	140	7.18	28	1.44	27	1.38	5	0.26	189	9.69	87	4.46	170	8.71	61	3.13	942	48.28		
เอนทรานซ์	196	10.05	8	0.41	130	6.66	25	1.28	25	1.28	5	0.26	179	9.17	74	3.79	162	8.30	55	2.82	863	44.23		
ระบบ Admission	25	1.28	1	0.05	10	0.51	3	0.15	2	0.10	-	-	10	0.51	13	0.67	8	0.41	6	0.31	79	4.05		

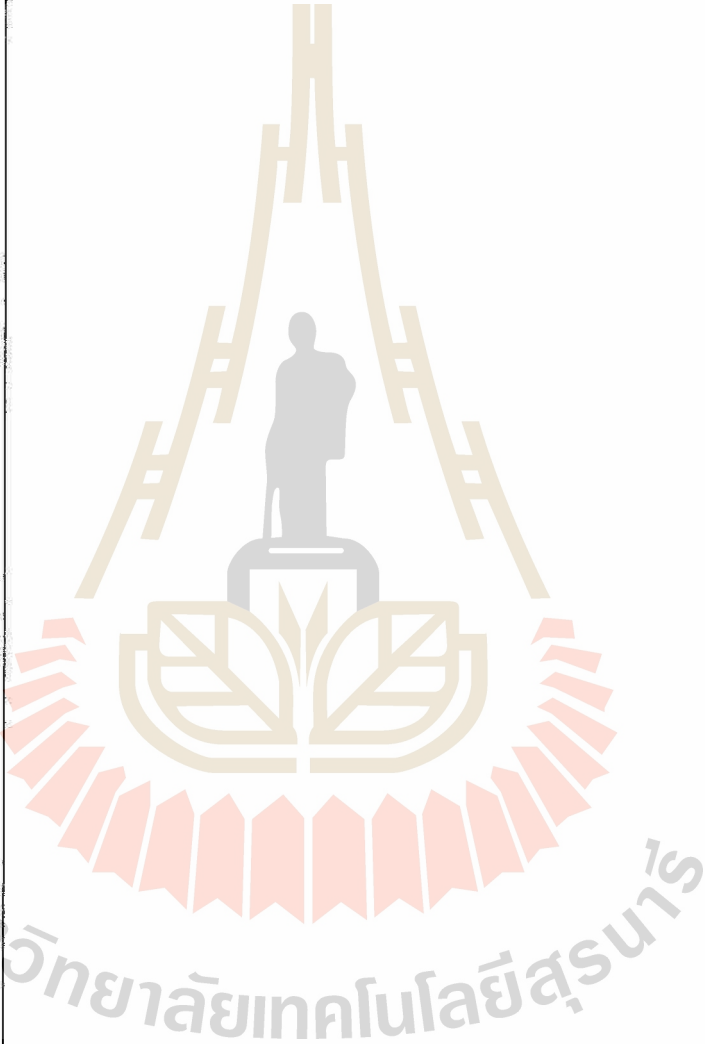

ตารางที่ 47 จำนวนและร้อยละของนักศึกษาใหม่ปริญญาตรีแรก จำแนกตามวิธีการรับเข้า กลุ่มสาขาวิชา และรายได้ของมารดาต่อเดือน

วิธีการรับเข้า/กลุ่มสาขาวิชา	ต่ำกว่า 5,001		5,001-10,000		10,001-15,000		15,001-20,000		20,001-25,000		25,001-30,000		30,001-35,000		35,001-40,000		40,001-45,000		45,001-50,000		50,001 ขึ้นไป		ไม่ระบุ	รวมทั้งสิ้น		
	จำนวน	ร้อยละ	จำนวน	ร้อยละ	จำนวน	ร้อยละ	จำนวน	ร้อยละ	จำนวน	ร้อยละ	จำนวน	ร้อยละ	จำนวน	ร้อยละ	จำนวน	ร้อยละ	จำนวน	ร้อยละ	จำนวน	ร้อยละ	จำนวน	ร้อยละ				
<b>กลุ่มโควตา</b>	438	43.41	97	9.61	24	2.38	65	6.44	67	6.64	33	3.27	2	0.20	5	0.50	-	-	2	0.20	1	0.10	274	27.16	1,009	100.00
วิศวกรรมศาสตร์	253	25.07	57	5.65	15	1.49	52	5.15	43	4.26	21	2.08	1	0.10	3	0.30	-	-	-	-	-	-	168	16.65	614	60.85
เทคโนโลยีการเกษตร	54	5.35	9	0.89	1	0.10	4	0.40	9	0.89	5	0.50	1	0.10	-	-	-	-	1	0.10	-	-	26	2.58	110	10.90
เทคโนโลยีสังคม	57	5.65	17	1.68	3	0.30	8	0.79	11	1.09	6	0.59	-	-	2	0.20	-	-	1	0.10	-	-	51	5.05	156	15.46
สาธารณสุขศาสตร์	74	7.33	14	1.39	5	0.50	1	0.10	4	0.40	1	0.10	-	-	-	-	-	-	-	-	1	0.10	29	2.87	129	12.78
<b>กลุ่มสอบคัดเลือก</b>	243	25.80	125	13.27	49	5.20	101	10.72	79	8.39	34	3.61	8	0.85	5	0.53	1	0.11	10	1.06	4	0.42	282	29.94	942	100.00
วิศวกรรมศาสตร์	174	18.47	87	9.24	31	3.29	77	8.17	59	6.26	26	2.76	6	0.64	5	0.53	1	0.11	8	0.85	2	0.21	206	21.87	683	72.51
เทคโนโลยีการเกษตร	37	3.93	13	1.38	7	0.74	11	1.17	10	1.06	3	0.32	-	-	-	-	-	-	1	0.11	-	-	43	4.56	125	13.27
เทคโนโลยีสังคม	10	1.06	16	1.70	7	0.74	11	1.17	6	0.64	2	0.21	2	0.21	-	-	-	-	-	-	2	0.21	15	1.59	71	7.54
สาธารณสุขศาสตร์	22	2.34	9	0.96	4	0.42	2	0.21	4	0.42	3	0.32	-	-	-	-	-	-	1	0.11	-	-	18	1.91	63	6.69
<b>รวมทั้งหมด</b>	681	34.91	222	11.38	73	3.74	166	8.51	146	7.48	67	3.43	10	0.51	10	0.51	1	0.05	12	0.62	5	0.26	556	28.50	1,951	100.00
วิศวกรรมศาสตร์	427	21.89	144	7.38	46	2.36	129	6.61	102	5.23	47	2.41	7	0.36	8	0.41	1	0.05	8	0.41	2	0.10	374	19.17	1,297	66.48
เทคโนโลยีการเกษตร	91	4.66	22	1.13	8	0.41	15	0.77	19	0.97	8	0.41	1	0.05	-	-	-	-	2	0.10	-	-	69	3.54	235	12.05
เทคโนโลยีสังคม	67	3.43	33	1.69	10	0.51	19	0.97	17	0.87	8	0.41	2	0.10	2	0.10	-	-	1	0.05	2	0.10	66	3.38	227	11.64
สาธารณสุขศาสตร์	96	4.92	23	1.18	9	0.46	3	0.15	8	0.41	4	0.21	-	-	-	-	-	-	1	0.05	1	0.05	47	2.41	192	9.84

รายได้มารดา

ค่าสถิติพื้นฐาน	รวมทั้งหมด	โควตา	สอบคัดเลือก
ค่ามัธยฐาน (Median)	6,000	5,000	10,000
ฐานนิยม (Mode)	3,000	3,000	5,000
ค่าสูงสุด (Maximum)	150,000	100,000	150,000
ค่าต่ำสุด (Minimum)	300	300	500

ตารางที่ 48 จำนวนและร้อยละของนักศึกษาใหม่ปริญญาตรีแรก จำแนกตามกลุ่มสาขาวิชา วิธีการรับเข้า และรายได้ของมารดาต่อเดือน

กลุ่มสาขาวิชาวิธีการรับเข้า	ต่ำกว่า 5,001		5,001-10,000		10,001-15,000		15,001-20,000		20,001-25,000		25,001-30,000		30,001-35,000		35,001-40,000		40,001-45,000		45,001-50,000		50,001 ขึ้นไป		ไม่ระบุ		รวมทั้งสิ้น			
	จำนวน	ร้อยละ	จำนวน	ร้อยละ	จำนวน	ร้อยละ	จำนวน	ร้อยละ	จำนวน	ร้อยละ	จำนวน	ร้อยละ	จำนวน	ร้อยละ	จำนวน	ร้อยละ	จำนวน	ร้อยละ	จำนวน	ร้อยละ	จำนวน	ร้อยละ	จำนวน	ร้อยละ	จำนวน	ร้อยละ	จำนวน	ร้อยละ
วิศวกรรมศาสตร์	427	32.92	144	11.10	46	3.55	129	9.95	102	7.86	47	3.62	7	0.54	8	0.62	1	0.08	8	0.62	2	0.15	374	28.84	1,297	100.00		
กลุ่มสังคมศาสตร์	253	19.51	57	4.39	15	1.16	52	4.01	43	3.32	21	1.62	1	0.08	3	0.23	-	-	-	-	-	-	168	12.95	614	47.34		
โศกนาฏกรรม	112	8.64	27	2.08	6	0.46	18	1.39	25	1.93	9	0.69	-	-	1	0.08	-	-	-	-	-	-	77	5.94	275	21.20		
โศกนาฏกรรม	127	9.79	27	2.08	9	0.69	30	2.31	13	1.00	11	0.85	1	0.08	2	0.15	-	-	-	-	-	-	85	6.55	306	23.59		
โศกนาฏกรรม	7	0.54	-	-	-	-	-	-	2	0.15	-	-	-	-	-	-	-	-	-	-	-	-	5	0.39	14	1.08		
โศกนาฏกรรม	4	0.31	3	0.23	-	-	3	0.23	3	0.23	1	0.08	-	-	-	-	-	-	-	-	-	-	-	-	-	14	1.08	
โศกนาฏกรรม	3	0.23	-	-	-	-	1	0.08	-	-	-	-	-	-	-	-	-	-	-	-	-	-	-	-	1	0.08	5	0.39
กลุ่มสอนคัดเลือก	174	13.42	87	6.71	31	2.39	77	5.94	59	4.55	26	2.00	6	0.46	5	0.39	1	0.08	8	0.62	2	0.15	206	15.88	683	52.66		
เอนทรานซ์	154	11.87	78	6.01	28	2.16	68	5.24	50	3.86	22	1.70	5	0.39	5	0.39	1	0.08	8	0.62	2	0.15	190	14.65	612	47.19		
ระบบ Admission	20	1.54	9	0.69	3	0.23	9	0.69	9	0.69	4	0.31	1	0.08	-	-	-	-	-	-	-	-	16	1.23	71	5.47		
เทคโนโลยีการเกษตร	91	38.72	22	9.36	8	3.40	15	6.38	19	8.09	8	3.40	1	0.43	-	-	-	-	2	0.85	-	-	69	29.36	235	100.00		
กลุ่มสังคมศาสตร์	54	22.98	9	3.83	1	0.43	4	1.70	9	3.83	5	2.13	1	0.43	-	-	-	-	1	0.43	-	-	26	11.06	110	46.81		
โศกนาฏกรรม	33	14.04	9	3.83	-	-	1	0.43	6	2.55	3	1.28	-	-	-	-	-	-	1	0.43	-	-	12	5.11	65	27.66		
โศกนาฏกรรม	21	8.94	-	-	1	0.43	3	1.28	3	1.28	2	0.85	1	0.43	-	-	-	-	-	-	-	-	13	5.53	44	18.72		
โศกนาฏกรรม	-	-	-	-	-	-	-	-	-	-	-	-	-	-	-	-	-	-	-	-	-	-	-	1	0.43	1	0.43	
กลุ่มสอนคัดเลือก	37	15.74	13	5.53	7	2.98	11	4.68	10	4.26	3	1.28	-	-	-	-	-	-	1	0.43	-	-	43	18.30	125	53.19		
เอนทรานซ์	35	14.89	12	5.11	7	2.98	9	3.83	10	4.26	2	0.85	-	-	-	-	-	-	1	0.43	-	-	41	17.45	117	49.79		
ระบบ Admission	2	0.85	1	0.43	-	-	2	0.85	-	-	1	0.43	-	-	-	-	-	-	-	-	-	-	2	0.85	8	3.40		
เทคโนโลยีสังคมศาสตร์	67	29.52	33	14.54	10	4.41	19	8.37	17	7.49	8	3.52	2	0.88	2	0.88	-	-	1	0.44	2	0.88	66	29.07	227	100.00		
กลุ่มสังคมศาสตร์	57	25.11	17	7.49	3	1.32	8	3.52	11	4.85	6	2.64	-	-	2	0.88	-	-	1	0.44	-	-	51	22.47	156	68.72		

กลุ่มสมาชิกวิชา/วิธีการรับเข้า	ต่ำกว่า 5,001												รวมทั้งสิ้น											
	จำนวน	ร้อยละ	จำนวน	ร้อยละ	จำนวน	ร้อยละ	จำนวน	ร้อยละ	จำนวน	ร้อยละ	จำนวน	ร้อยละ	จำนวน	ร้อยละ	จำนวน	ร้อยละ								
- รายได้ของมารดาต่อเดือน -																								
โลวคาโรงเรียน	28	12.33	6	2.64	2	0.88	3	1.32	7	3.08	3	1.32	3	1.32	1	0.44	-	-	21	9.25	72	31.72		
โลวคางังหวัด	25	11.01	10	4.41	-	-	3	1.32	4	1.76	2	0.88	-	-	-	-	-	-	26	11.45	70	30.84		
โลวคาวิทยาศาสตร์	-	-	-	-	-	-	-	-	-	-	-	-	-	-	-	-	-	-	-	-	1	0.44		
โลวคากีฬา	1	0.44	-	-	1	0.44	2	0.88	-	-	-	-	1	0.44	-	-	-	-	-	-	-	-		
โลวคาคณิตและมัญศิลป์	3	1.32	1	0.44	-	-	-	-	-	-	1	0.44	-	-	-	-	-	-	3	1.32	8	3.52		
กลุ่มสอบคัดเลือก	10	4.41	16	7.05	7	3.08	11	4.85	6	2.64	2	0.88	2	0.88	-	-	-	-	2	0.88	15	6.61	71	31.28
เอเนทรานซ์	10	4.41	16	7.05	7	3.08	11	4.85	6	2.64	2	0.88	2	0.88	-	-	-	-	2	0.88	15	6.61	71	31.28
สาธารณสุขศาสตร์	96	50.00	23	11.98	9	4.69	3	1.56	8	4.17	4	2.08	-	-	-	-	1	0.52	47	24.48	192	100.00		
กลุ่มไมครา	74	38.54	14	7.29	5	2.60	1	0.52	4	2.08	1	0.52	-	-	-	-	1	0.52	29	15.10	129	67.19		
โลวคาโรงเรียน	26	13.54	5	2.60	1	0.52	-	-	1	0.52	-	-	-	-	-	-	-	-	5	2.60	38	19.79		
โลวคางังหวัด	44	22.92	9	4.69	3	1.56	1	0.52	3	1.56	1	0.52	-	-	-	-	-	-	21	10.94	82	42.71		
โลวคาวิทยาศาสตร์	1	0.52	-	-	-	-	-	-	-	-	-	-	-	-	-	-	-	-	1	0.52	2	1.04		
โลวคากีฬา	-	-	-	-	1	0.52	-	-	-	-	-	-	-	-	-	-	-	-	2	1.04	3	1.56		
โลวคาคณิตและมัญศิลป์	3	1.56	-	-	-	-	-	-	-	-	-	-	-	-	-	-	1	0.52	-	-	4	2.08		
กลุ่มสอบคัดเลือก	22	11.46	9	4.69	4	2.08	2	1.04	4	2.08	3	1.56	-	-	-	-	1	0.52	18	9.38	63	32.81		
เอเนทรานซ์	22	11.46	9	4.69	4	2.08	2	1.04	4	2.08	3	1.56	-	-	-	-	1	0.52	18	9.38	63	32.81		
รวมทั้งหมด	681	34.91	222	11.38	73	3.74	166	8.51	146	7.48	67	3.43	10	0.51	10	0.51	1	0.05	556	28.50	1,951	100.00		
กลุ่มไมครา	438	22.45	97	4.97	24	1.23	65	3.33	67	3.43	33	1.69	2	0.10	5	0.26	-	-	2	0.10	274	14.04	1,009	51.72
โลวคาโรงเรียน	199	10.20	47	2.41	9	0.46	22	1.13	39	2.00	15	0.77	-	-	2	0.10	-	-	115	5.89	450	23.07		
โลวคางังหวัด	217	11.12	46	2.36	13	0.67	37	1.90	23	1.18	16	0.82	2	0.10	2	0.10	-	-	145	7.43	502	25.73		
โลวคาวิทยาศาสตร์	8	0.41	-	-	-	-	-	-	2	0.10	-	-	-	-	-	-	-	-	7	0.36	17	0.87		
โลวคากีฬา	5	0.26	3	0.15	2	0.10	5	0.26	3	0.15	1	0.05	-	-	1	0.05	-	-	2	0.10	22	1.13		

กลุ่มสาขาวิชา/วิธีการรับเข้า	ต่ำกว่า 5,001		5,001-10,000		10,001-15,000		15,001-20,000		20,001-25,000		25,001-30,000		30,001-35,000		35,001-40,000		40,001-45,000		45,001-50,000		50,001 ขึ้นไป		ไม่ระบุ		รวมทั้งสิ้น		
	จำนวน	ร้อยละ	จำนวน	ร้อยละ	จำนวน	ร้อยละ	จำนวน	ร้อยละ	จำนวน	ร้อยละ	จำนวน	ร้อยละ	จำนวน	ร้อยละ	จำนวน	ร้อยละ	จำนวน	ร้อยละ	จำนวน	ร้อยละ	จำนวน	ร้อยละ	จำนวน	ร้อยละ	จำนวน	ร้อยละ	
รายเคึ่งขอมารดาต่อเดือน -																											
โควตาคนตรีและนญุคิลปี	9	0.46	1	0.05	-	-	1	0.05	-	-	1	0.05	-	-	-	-	-	-	-	-	-	1	0.05	5	0.26	18	0.92
กลุ่มสอบคัดเลือก	243	12.46	125	6.41	49	2.51	101	5.18	79	4.05	34	1.74	8	0.41	5	0.26	1	0.05	10	0.51	4	0.21	282	14.45	942	48.28	
เอนทรานซ์	221	11.33	115	5.89	46	2.36	90	4.61	70	3.59	29	1.49	7	0.36	5	0.26	1	0.05	10	0.51	4	0.21	264	13.53	863	44.23	
รวม Admission	22	1.13	10	0.51	3	0.15	11	0.56	9	0.46	5	0.26	1	0.05	-	-	-	-	-	-	-	-	18	0.92	79	4.05	

รายได้มารดา

ศาสตร์พื้นฐาน - กลุ่มสาขาวิชา	รวมทั้งหมด	วิศวกรรมศาสตร์	เทคโนโลยีการเกษตร	เทคโนโลยีสังคม	สาธารณสุขศาสตร์
ค่านิยมฐาน (Median)	6,000	6,000	5,000	6,500	4,000
ฐานนิยม (Mode)	3,000	3,000	3,000	3,000	2,000
ค่าสูงสุด (Maximum)	150,000	150,000	50,000	70,000	60,000
ค่าต่ำสุด (Minimum)	300	300	500	1,000	500

ตารางที่ 49 จำนวนและร้อยละของนักศึกษาใหม่ปริญญาตรีแรก จำแนกตามวิธีการรับเข้า กลุ่มสาขาวิชา และวุฒิการศึกษาสูงสุดของผู้ประกอบการ

วิธีการรับเข้า/กลุ่มสาขาวิชา	ประถมศึกษา		ม.ต้น		ม.ปลาย/ปวช.		อนุปริญญา/ปวส.		ปริญญาตรี		ปริญญาโท		ปริญญาเอก		อื่นๆ		รวมทั้งสิ้น	
	จำนวน	ร้อยละ	จำนวน	ร้อยละ	จำนวน	ร้อยละ	จำนวน	ร้อยละ	จำนวน	ร้อยละ	จำนวน	ร้อยละ	จำนวน	ร้อยละ	จำนวน	ร้อยละ	จำนวน	ร้อยละ
กลุ่มโควตา	38	44.71	4	4.71	17	20.00	3	3.53	19	22.35	3	3.53	-	-	1	1.18	85	100.00
วิศวกรรมศาสตร์	25	29.41	3	3.53	7	8.24	2	2.35	14	16.47	1	1.18	-	-	1	1.18	53	62.35
เทคโนโลยีการเกษตร	4	4.71	1	1.18	1	1.18	-	-	3	3.53	1	1.18	-	-	-	-	10	11.76
เทคโนโลยีสังคม	4	4.71	-	-	2	2.35	1	1.18	1	1.18	1	1.18	-	-	-	-	9	10.59
สาธารณสุขศาสตร์	5	5.88	-	-	7	8.24	-	-	1	1.18	-	-	-	-	-	-	13	15.29
กลุ่มสอบคัดเลือก	19	20.65	3	3.26	17	18.48	3	3.26	39	42.39	8	8.70	-	-	3	3.26	92	100.00
วิศวกรรมศาสตร์	10	10.87	2	2.17	13	14.13	2	2.17	28	30.43	6	6.52	-	-	3	3.26	64	69.57
เทคโนโลยีการเกษตร	4	4.35	-	-	3	3.26	1	1.09	9	9.78	1	1.09	-	-	-	-	18	19.57
เทคโนโลยีสังคม	3	3.26	1	1.09	1	1.09	-	-	-	-	1	1.09	-	-	-	-	6	6.52
สาธารณสุขศาสตร์	2	2.17	-	-	-	-	-	-	2	2.17	-	-	-	-	-	-	4	4.35
รวมทั้งหมด	57	32.20	7	3.95	34	19.21	6	3.39	58	32.77	11	6.21	-	-	4	2.26	177	100.00
วิศวกรรมศาสตร์	35	19.77	5	2.82	20	11.30	4	2.26	42	23.73	7	3.95	-	-	4	2.26	117	66.10
เทคโนโลยีการเกษตร	8	4.52	1	0.56	4	2.26	1	0.56	12	6.78	2	1.13	-	-	-	-	28	15.82
เทคโนโลยีสังคม	7	3.95	1	0.56	3	1.69	1	0.56	1	0.56	2	1.13	-	-	-	-	15	8.47
สาธารณสุขศาสตร์	7	3.95	-	-	7	3.95	-	-	3	1.69	-	-	-	-	-	-	17	9.60



ตารางที่ 50 จำนวนและร้อยละของนักศึกษาใหม่ปริญญาตรีแรก จำนวนตามกลุ่มสาขาวิชา วิธีการรับเข้า และวุฒิการศึกษาสูงสุดของผู้อุปการะ

วุฒิการศึกษาสูงสุดของผู้อุปการะ -	ประถมศึกษา		มัธยมต้น		มัธยมศึกษาตอนปลาย		อนุปริญญา/ปวส.		ปริญญาตรี		ปริญญาโท		ปริญญาเอก		อื่นๆ		รวมทั้งสิ้น	
	จำนวน	ร้อยละ	จำนวน	ร้อยละ	จำนวน	ร้อยละ	จำนวน	ร้อยละ	จำนวน	ร้อยละ	จำนวน	ร้อยละ	จำนวน	ร้อยละ	จำนวน	ร้อยละ	จำนวน	ร้อยละ
<b>วิศวกรรมศาสตร์</b>	35	29.91	5	4.27	20	17.09	4	3.42	42	35.90	7	5.98	-	-	4	3.42	117	100.00
<b>กลุ่มโศกนาฏ</b>	25	21.37	3	2.56	7	5.98	2	1.71	14	11.97	1	0.85	-	-	1	0.85	53	45.30
โศกนาฏโรงเรียน	15	12.82	1	0.85	5	4.27	-	-	6	5.13	-	-	-	-	1	0.85	28	23.93
โศกนาฏจังหวัด	9	7.69	2	1.71	2	1.71	2	1.71	7	5.98	1	0.85	-	-	-	-	23	19.66
โศกนาฏกีฬา	1	0.85	-	-	-	-	-	-	1	0.85	-	-	-	-	-	-	2	1.71
<b>กลุ่มสอบคัดเลือก</b>	10	8.55	2	1.71	13	11.11	2	1.71	28	23.93	6	5.13	-	-	3	2.56	64	54.70
เอ็นทรานซ์	7	5.98	2	1.71	12	10.26	2	1.71	26	22.22	6	5.13	-	-	3	2.56	58	49.57
ระบบ Admission	3	2.56	-	-	1	0.85	-	-	2	1.71	-	-	-	-	-	-	6	5.13
<b>เทคโนโลยีการเกษตร</b>	8	28.57	1	3.57	4	14.29	1	3.57	12	42.86	2	7.14	-	-	-	-	28	100.00
<b>กลุ่มโศกนาฏ</b>	4	14.29	1	3.57	1	3.57	-	-	3	10.71	1	3.57	-	-	-	-	10	35.71
โศกนาฏโรงเรียน	1	3.57	1	3.57	-	-	-	-	2	7.14	1	3.57	-	-	-	-	5	17.86
โศกนาฏจังหวัด	3	10.71	-	-	1	3.57	-	-	1	3.57	-	-	-	-	-	-	5	17.86
<b>กลุ่มสอบคัดเลือก</b>	4	14.29	-	-	3	10.71	1	3.57	9	32.14	1	3.57	-	-	-	-	18	64.29
เอ็นทรานซ์	4	14.29	-	-	2	7.14	1	3.57	7	25.00	1	3.57	-	-	-	-	15	53.57
ระบบ Admission	-	-	-	-	1	3.57	-	-	2	7.14	-	-	-	-	-	-	3	10.71
<b>เทคโนโลยีสังคม</b>	7	46.67	1	6.67	3	20.00	1	6.67	1	6.67	2	13.33	-	-	-	-	15	100.00
<b>กลุ่มโศกนาฏ</b>	4	26.67	-	-	2	13.33	1	6.67	1	6.67	1	6.67	-	-	-	-	9	60.00
โศกนาฏโรงเรียน	1	6.67	-	-	-	-	-	-	-	-	-	-	-	-	-	-	1	6.67
โศกนาฏจังหวัด	2	13.33	-	-	2	13.33	1	6.67	1	6.67	1	6.67	-	-	-	-	7	46.67

วัตถุประสงค์กษมาสูงสุดของผู้ประกอบการ - โค้วตาดนตรีและนาฏศิลป์	ประถมศึกษา		ม.ต้น		ม.ปลาย/ปวช.		อนุปริญญา/ปวศ.		ปริญญาตรี		ปริญญาโท		ปริญญาเอก		อื่นๆ		รวมทั้งสิ้น	
	จำนวน	ร้อยละ	จำนวน	ร้อยละ	จำนวน	ร้อยละ	จำนวน	ร้อยละ	จำนวน	ร้อยละ	จำนวน	ร้อยละ	จำนวน	ร้อยละ	จำนวน	ร้อยละ	จำนวน	ร้อยละ
โค้วตาดนตรีและนาฏศิลป์	1	6.67	-	-	-	-	-	-	-	-	-	-	-	-	-	-	1	6.67
กลุ่มสอบคัดเลือก	3	20.00	1	6.67	1	6.67	-	-	-	-	1	6.67	-	-	-	-	6	40.00
เอนทรานซ์	3	20.00	1	6.67	1	6.67	-	-	-	-	1	6.67	-	-	-	-	6	40.00
สาขาเศรษฐศาสตร์	7	41.18	-	-	7	41.18	-	-	3	17.65	-	-	-	-	-	-	17	100.00
กลุ่มโควตา	5	29.41	-	-	7	41.18	-	-	1	5.88	-	-	-	-	-	-	13	76.47
โควตาโรงเรียน	2	11.76	-	-	2	11.76	-	-	-	-	-	-	-	-	-	-	4	23.53
โควตาจังหวัด	3	17.65	-	-	5	29.41	-	-	1	5.88	-	-	-	-	-	-	9	52.94
กลุ่มสอบคัดเลือก	2	11.76	-	-	-	-	-	-	2	11.76	-	-	-	-	-	-	4	23.53
เอนทรานซ์	2	11.76	-	-	-	-	-	-	2	11.76	-	-	-	-	-	-	4	23.53
รวมทั้งหมด	57	32.20	7	3.95	34	19.21	6	3.39	58	32.77	11	6.21	-	-	4	2.26	177	100.00
กลุ่มโควตา	38	21.47	4	2.26	17	9.60	3	1.69	19	10.73	3	1.69	-	-	1	0.56	85	48.02
โควตาโรงเรียน	19	10.73	2	1.13	7	3.95	-	-	8	4.52	1	0.56	-	-	1	0.56	38	21.47
โควตาจังหวัด	17	9.60	2	1.13	10	5.65	3	1.69	10	5.65	2	1.13	-	-	-	-	44	24.86
โควตาท้า	1	0.56	-	-	-	-	-	-	1	0.56	-	-	-	-	-	-	2	1.13
โค้วตาดนตรีและนาฏศิลป์	1	0.56	-	-	-	-	-	-	-	-	-	-	-	-	-	-	1	.56
กลุ่มสอบคัดเลือก	19	10.73	3	1.69	17	9.60	3	1.69	39	22.03	8	4.52	-	-	3	1.69	92	51.98
เอนทรานซ์	16	9.04	3	1.69	15	8.47	3	1.69	35	19.77	8	4.52	-	-	3	1.69	83	46.89
ระบบ Admission	3	1.69	-	-	2	1.13	-	-	4	2.26	-	-	-	-	-	-	9	5.08

ตารางที่ 51 จำนวนและร้อยละของนักศึกษาใหม่ปริญญาตรีแรก จำแนกตามวิธีการรับเข้า กลุ่มสาขาวิชา และอาชีพของผู้อุปการะ

วิธีการรับเข้า/กลุ่มสาขาวิชา - อาชีพของผู้อุปการะ -	ข้าราชการ/		พนักงาน		พนักงานองค์การ		ทำงาน		ทำสวน		ทำไร่		ประกอบธุรกิจ		รับจ้างพนักงาน		ไม่ได้ประกอบอาชีพ		รวมทั้งสิ้น						
	จำนวน	ร้อยละ	จำนวน	ร้อยละ	จำนวน	ร้อยละ	จำนวน	ร้อยละ	จำนวน	ร้อยละ	จำนวน	ร้อยละ	จำนวน	ร้อยละ	จำนวน	ร้อยละ	จำนวน	ร้อยละ							
กลุ่มควา	13	16.05	1	1.23	3	3.70	8	9.88	1	1.23	4	4.94	-	-	19	23.46	18	22.22	6	7.41	8	9.88	81	100.00	
วิศวกรรมศาสตร์	8	9.88	1	1.23	2	2.47	4	4.94	1	1.23	3	3.70	-	-	14	17.28	9	11.11	4	4.94	5	6.17	51	62.96	
เทคโนโลยีการเกษตร	4	4.94	-	-	-	-	-	-	-	-	-	-	-	-	2	2.47	1	1.23	1	1.23	-	-	8	9.88	
เทคโนโลยีสังคม	1	1.23	-	-	-	-	1	1.23	-	-	-	-	-	2	2.47	2	2.47	1	1.23	-	-	2	2.47	9	11.11
สาธารณสุขศาสตร์	-	-	-	-	1	1.23	3	3.70	-	-	1	1.23	-	-	1	1.23	6	7.41	-	-	1	1.23	13	16.05	
กลุ่มสอบคัดเลือก	21	23.08	5	5.49	3	3.30	6	6.59	3	3.30	1	1.10	-	-	24	26.37	18	19.78	6	6.59	4	4.40	91	100.00	
วิศวกรรมศาสตร์	10	10.99	5	5.49	2	2.20	4	4.40	2	2.20	1	1.10	-	-	18	19.78	13	14.29	4	4.40	3	3.30	62	68.13	
เทคโนโลยีการเกษตร	8	8.79	-	-	1	1.10	-	-	1	1.10	-	-	-	3	3.30	4	4.40	1	1.10	-	-	1	1.10	19	20.88
เทคโนโลยีสังคม	1	1.10	-	-	-	-	1	1.10	-	-	-	-	-	2	2.20	1	1.10	1	1.10	-	-	-	6	6.59	
สาธารณสุขศาสตร์	2	2.20	-	-	-	-	1	1.10	-	-	-	-	-	1	1.10	-	-	-	-	-	-	-	4	4.40	
รวมทั้งหมด	34	19.77	6	3.49	6	3.49	14	8.14	4	2.33	5	2.91	-	-	43	25.00	36	20.93	12	6.98	12	6.98	172	100.00	
วิศวกรรมศาสตร์	18	10.47	6	3.49	4	2.33	8	4.65	3	1.74	4	2.33	-	-	32	18.60	22	12.79	8	4.65	8	4.65	113	65.70	
เทคโนโลยีการเกษตร	12	6.98	-	-	1	0.58	-	-	1	0.58	-	-	-	-	5	2.91	5	2.91	2	1.16	1	0.58	27	15.70	
เทคโนโลยีสังคม	2	1.16	-	-	-	-	2	1.16	-	-	-	-	-	4	2.33	3	1.74	2	1.16	2	1.16	2	1.16	15	8.72
สาธารณสุขศาสตร์	2	1.16	-	-	1	0.58	4	2.33	-	-	1	0.58	-	-	2	1.16	6	3.49	-	-	1	0.58	17	9.88	

ตารางที่ 52 จำนวนและร้อยละของนักศึกษาใหม่ปริญญาตรีแรก จำแนกตามกลุ่มสาขาวิชา วิธีการรับเข้า และอาชีพของผู้ปกครอง

กลุ่มสาขาวิชา/วิธีการรับเข้า - อาชีพของผู้ปกครอง	ข้าราชการ/ข้าราชการบำนาญ		พนักงานของรัฐ/ลูกจ้างของรัฐ		พนักงาน		ทำนุ		ทำสวน		ทำไร่		เลี้ยงสัตว์/ประมง		ประกอบธุรกิจส่วนตัว/ขาย		รับจ้าง/พนักงานบริษัท/ห้างร้าน		ไม่ได้ประกอบอาชีพ/แม่บ้าน/พ่อบ้าน		อื่นๆ		รวมทั้งสิ้น		
	จำนวน	ร้อยละ	จำนวน	ร้อยละ	จำนวน	ร้อยละ	จำนวน	ร้อยละ	จำนวน	ร้อยละ	จำนวน	ร้อยละ	จำนวน	ร้อยละ	จำนวน	ร้อยละ	จำนวน	ร้อยละ	จำนวน	ร้อยละ	จำนวน	ร้อยละ			
วิศวกรรมศาสตร์	18	15.93	6	5.31	4	3.54	8	7.08	3	2.65	4	3.54	-	-	32	28.32	22	19.47	8	7.08	8	7.08	113	100.00	
กลุ่มวิศวกรรมศาสตร์	8	7.08	1	0.88	2	1.77	4	3.54	1	0.88	3	2.65	-	-	14	12.39	9	7.96	4	3.54	5	4.42	51	45.13	
วิศวกรรมเครื่องกล	4	3.54	-	-	-	-	2	1.77	-	-	10	8.85	-	-	8	7.08	4	3.54	3	2.65	3	2.65	26	23.01	
วิศวกรรมไฟฟ้า	4	3.54	1	0.88	1	0.88	1	0.88	1	0.88	10	8.85	-	-	6	5.31	5	4.42	1	0.88	2	1.77	23	20.35	
วิศวกรรมโยธา	-	-	-	-	1	0.88	1	0.88	-	-	10	8.85	-	-	-	-	-	-	-	-	-	-	2	1.77	
กลุ่มสถาปัตยกรรมศาสตร์	10	8.85	5	4.42	2	1.77	4	3.54	2	1.77	1	0.88	-	-	18	15.93	13	11.50	4	3.54	3	2.65	62	54.87	
สถาปัตย์	9	7.96	5	4.42	2	1.77	2	1.77	2	1.77	10	8.85	-	-	17	15.04	12	10.62	4	3.54	3	2.65	56	49.56	
สถาปัตย์ภายใน	1	0.88	-	-	-	-	2	1.77	-	-	10	8.85	-	-	1	0.88	1	0.88	-	-	-	-	6	5.31	
เทคโนโลยีการเกษตร	12	44.44	-	-	1	3.70	-	-	1	3.70	-	-	-	-	5	18.52	5	18.52	2	7.41	1	3.70	27	100.00	
กลุ่มเทคโนโลยีการเกษตร	4	14.81	-	-	-	-	-	-	-	-	-	-	-	-	2	7.41	1	3.70	1	3.70	-	-	8	29.63	
เทคโนโลยีการประมง	3	11.11	-	-	-	-	-	-	-	10	37.04	-	-	-	-	-	1	3.70	-	-	-	-	4	14.81	
เทคโนโลยีการสัตวศาสตร์	1	3.70	-	-	-	-	-	-	-	10	37.04	-	-	2	7.41	-	-	-	-	1	3.70	-	-	4	14.81
กลุ่มเทคโนโลยีการศึกษาศาสตร์	8	29.63	-	-	1	3.70	-	-	1	3.70	-	-	-	-	3	11.11	4	14.81	1	3.70	1	3.70	19	70.37	
ศึกษาศาสตร์	7	25.93	-	-	1	3.70	-	-	-	-	10	37.04	-	-	3	11.11	3	11.11	1	3.70	1	3.70	16	59.26	
ศึกษาศาสตร์สาขาอื่น	1	3.70	-	-	-	-	-	-	1	3.70	-	-	-	-	-	-	-	-	1	3.70	-	-	3	11.11	
เทคโนโลยีสังคม	2	13.33	-	-	-	-	2	13.33	-	-	-	-	-	-	4	26.67	3	20.00	2	13.33	2	13.33	15	100.00	
กลุ่มเทคโนโลยีสังคม	1	6.67	-	-	-	-	1	6.67	-	-	-	-	-	-	2	13.33	2	13.33	1	6.67	2	13.33	9	60.00	
เทคโนโลยีการเกษตร	-	-	-	-	-	-	1	6.67	-	-	10	66.67	-	-	-	-	-	-	-	-	-	-	1	6.67	
เทคโนโลยีการศึกษาศาสตร์	1	6.67	-	-	-	-	-	-	-	10	66.67	-	-	2	13.33	1	6.67	1	6.67	1	6.67	2	13.33	7	46.67
เทคโนโลยีการศึกษาศาสตร์สาขาอื่น	-	-	-	-	-	-	-	-	-	10	66.67	-	-	1	6.67	-	-	-	-	-	-	-	1	6.67	
นักศึกษานอก	-	-	-	-	-	-	-	-	-	-	-	-	-	-	-	-	-	-	-	-	-	-	1	6.67	

กลุ่มสาขาวิชา/วิธีการรับเข้า - อารีฟของผู้อยู่ภาวะ -	ข้าราชการ/ข้าราชการบำนาญ		พนักงาน รัฐวิสาหกิจ		พนักงานองค์การ ของรัฐ/ลูกจ้างของรัฐ		ทัณฑ์		ทำไร่		เล็กลสัตว์/ประมง		ประกอบธุรกิจ ส่วนตัว/ค้าขาย		รับจ้าง/พนักงาน บริษัท/ห้างร้าน		ไม่ได้ประกอบอาชีพ แน่นอน/พอลาน		รวมทั้งหมด					
	จำนวน	ร้อยละ	จำนวน	ร้อยละ	จำนวน	ร้อยละ	จำนวน	ร้อยละ	จำนวน	ร้อยละ	จำนวน	ร้อยละ	จำนวน	ร้อยละ	จำนวน	ร้อยละ	จำนวน	ร้อยละ						
<b>กลุ่มสอบคัดเลือก</b>	1	6.67	-	-	1	6.67	-	-	-	-	-	-	2	13.33	1	6.67	1	6.67	-	6	40.00			
เอานทรานซ์	1	6.67	-	-	1	6.67	-	-	10	66.67	-	-	2	13.33	1	6.67	1	6.67	-	6	40.00			
<b>สาธารณสุขศาสตร์</b>	2	11.76	-	-	1	5.88	-	-	1	5.88	-	-	2	11.76	6	35.29	-	-	1	5.88	17	100.00		
<b>กลุ่มวิศวกรรม</b>	-	-	-	-	1	5.88	-	-	1	5.88	-	-	-	-	1	5.88	6	35.29	-	1	5.88	13	76.47	
โควตารองเรียน	-	-	-	-	1	5.88	-	-	10	58.82	-	-	-	-	3	17.65	-	-	-	-	4	23.53		
<b>โควตารั้งหวัด</b>	-	-	-	-	1	5.88	-	-	10	58.82	-	-	1	5.88	3	17.65	-	-	1	5.88	9	52.94		
<b>กลุ่มสอบคัดเลือก</b>	2	11.76	-	-	1	5.88	-	-	-	-	-	-	1	5.88	-	-	-	-	-	-	4	23.53		
เอานทรานซ์	2	11.76	-	-	1	5.88	-	-	10	58.82	-	-	1	5.88	-	-	-	-	-	-	4	23.53		
<b>รวมทั้งหมด</b>	34	19.77	6	3.49	6	3.49	14	8.14	4	2.33	5	2.91	43	25.00	36	20.93	12	6.98	12	6.98	172	100.00		
<b>กลุ่มวิศวกรรม</b>	13	7.56	1	0.58	3	1.74	8	4.65	1	0.58	4	2.33	19	11.05	18	10.47	6	3.49	8	4.65	81	47.09		
โควตารองเรียน	7	4.07	-	-	-	-	4	2.33	-	-	10	5.81	8	4.65	8	4.65	3	1.74	3	1.74	35	20.35		
<b>โควตารั้งหวัด</b>	6	3.49	1	0.58	2	1.16	3	1.74	1	0.58	10	5.81	11	6.40	9	5.23	3	1.74	5	2.91	43	25.00		
โควตาก็ทา	-	-	-	-	1	0.58	1	0.58	-	-	10	5.81	-	-	-	-	-	-	-	-	2	1.16		
<b>โควตาคณบดีและ นาฏศิลป์</b>	-	-	-	-	-	-	-	-	10	5.81	-	-	-	-	1	0.58	-	-	-	-	1	0.58		
<b>กลุ่มสอบคัดเลือก</b>	21	12.21	5	2.91	3	1.74	6	3.49	3	1.74	1	0.58	-	-	24	13.95	18	10.47	6	3.49	4	2.33	91	52.91
เอานทรานซ์	19	11.05	5	2.91	3	1.74	4	2.33	2	1.16	10	5.81	-	-	23	13.37	16	9.30	6	3.49	4	2.33	82	47.67
ระบบ Admission	2	1.16	-	-	-	-	2	1.16	1	0.58	10	5.81	1	0.58	2	1.16	-	-	-	-	9	5.23		

ตารางที่ 53 จำนวนและร้อยละของนักศึกษาใหม่ปริญญาตรีแรก จำนวนตามวิธีการรับเข้า กลุ่มสาขาวิชา และรายได้ของผู้ปกครองต่อเดือน

วิธีการรับเข้ากลุ่มสาขาวิชา	รายได้ของผู้ปกครอง											รวมทั้งสิ้น												
	ต่ำกว่า 5,001	5,001-10,000	10,001-15,000	15,001-20,000	20,001-25,000	25,001-30,000	30,001-35,000	35,001-40,000	40,001-45,000	45,001-50,000	50,001ขึ้นไป		ไม่ระบุ											
จำนวน ร้อยละ	จำนวน ร้อยละ	จำนวน ร้อยละ	จำนวน ร้อยละ	จำนวน ร้อยละ	จำนวน ร้อยละ	จำนวน ร้อยละ	จำนวน ร้อยละ	จำนวน ร้อยละ	จำนวน ร้อยละ	จำนวน ร้อยละ	จำนวน ร้อยละ	จำนวน ร้อยละ	จำนวน ร้อยละ											
กลุ่มโควตา	17	20.00	23	27.06	9	10.59	9	10.59	2	2.35	4	4.71	-	-	1	1.18	-	-	19	22.35	85	100.00		
วิศวกรรมศาสตร์	8	9.41	15	17.65	6	7.06	7	8.24	1	1.18	2	2.35	-	-	1	1.18	-	-	12	14.12	53	62.35		
เทคโนโลยีการเกษตร	2	2.35	1	1.18	1	1.18	1	1.18	1	1.18	1	1.18	-	-	-	-	-	-	-	-	3	3.53	10	11.76
เทคโนโลยีสังคม	4	4.71	1	1.18	1	1.18	-	-	-	-	-	-	-	-	-	-	-	-	-	-	3	3.53	9	10.59
สาธารณสุขศาสตร์	3	3.53	6	7.06	1	1.18	1	1.18	-	-	1	1.18	-	-	-	-	-	-	-	-	1	1.18	13	15.29
กลุ่มสอบคัดเลือก	13	14.13	25	27.17	13	14.13	12	13.04	3	3.26	6	6.52	-	-	4	4.35	1	1.09	1	1.09	12	13.04	92	100.00
วิศวกรรมศาสตร์	10	10.87	15	16.30	30	10.87	9	9.78	1	1.09	4	4.35	-	-	3	3.26	1	1.09	1	1.09	9	9.78	64	69.57
เทคโนโลยีการเกษตร	1	1.09	7	7.61	1	1.09	2	2.17	2	2.17	2	2.17	-	-	1	1.09	-	-	-	-	1	1.09	18	19.57
เทคโนโลยีสังคม	1	1.09	3	3.26	-	-	1	1.09	-	-	-	-	-	-	-	-	-	-	-	-	1	1.09	6	6.52
สาธารณสุขศาสตร์	1	1.09	-	-	2	2.17	-	-	-	-	-	-	-	-	-	-	-	-	-	-	-	-	4	4.35
รวมทั้งหมด	30	16.95	48	27.12	22	12.43	21	11.86	5	2.82	10	5.65	-	-	5	2.82	1	0.56	2	1.13	31	17.51	177	100.00
วิศวกรรมศาสตร์	18	10.17	30	16.95	16	9.04	16	9.04	2	1.13	6	3.39	-	-	4	2.26	1	0.56	2	1.13	21	11.86	117	66.10
เทคโนโลยีการเกษตร	3	1.69	8	4.52	2	1.13	3	1.69	3	1.69	3	1.69	-	-	1	0.56	-	-	-	-	4	2.26	28	15.82
เทคโนโลยีสังคม	5	2.82	4	2.26	1	0.56	1	0.56	-	-	-	-	-	-	-	-	-	-	-	-	4	2.26	15	8.47
สาธารณสุขศาสตร์	4	2.26	6	3.39	3	1.69	1	0.56	-	-	1	0.56	-	-	-	-	-	-	-	-	2	1.13	17	9.60

รายได้ของผู้ปกครอง

ค่าสถิติพื้นฐาน	รวมทั้งหมด	โควตา	สอบคัดเลือก
ค่ามัธยฐาน (Median)	10,000	9,750	11,778
ฐานนิยม (Mode)	10,000	10,000	10,000
ค่าสูงสุด (Maximum)	300,000	50,000	300,000
ค่าต่ำสุด (Minimum)	500	500	3,000

ตารางที่ 54 จำนวนและร้อยละของนักศึกษาใหม่ปริญญาตรีแรก จำแนกตามกลุ่มสาขาวิชา วิธีการรับเข้า และรายได้ของผู้อุปการะต่อเดือน

วิทยาลัยการศึกษาระดับปริญญาตรี	ต่ำกว่า 5,001		5,001-10,000		10,001-15,000		15,001-20,000		20,001-25,000		25,001-30,000		30,001-35,000		35,001-40,000		40,001-45,000		45,001-50,000		50,001 ขึ้นไป		ไม่ระบุ		รวมทั้งสิ้น		
	จำนวน	ร้อยละ	จำนวน	ร้อยละ	จำนวน	ร้อยละ	จำนวน	ร้อยละ	จำนวน	ร้อยละ	จำนวน	ร้อยละ	จำนวน	ร้อยละ	จำนวน	ร้อยละ	จำนวน	ร้อยละ	จำนวน	ร้อยละ	จำนวน	ร้อยละ	จำนวน	ร้อยละ			
<b>วิศวกรรมศาสตร์</b>	18	15.38	30	25.64	16	13.68	16	13.68	2	1.71	6	5.13	-	-	4	3.42	1	0.85	2	1.71	-	-	21	17.95	117	100.00	
<b>กลุ่มโรคตา</b>	8	6.84	15	12.82	6	5.13	7	5.98	1	0.85	2	1.71	-	-	1	0.85	-	-	1	0.85	-	-	12	10.26	53	45.30	
<b>โสตศอนาสิก</b>	3	2.56	8	6.84	4	3.42	2	1.71	-	-	2	1.71	-	-	-	-	-	-	1	0.85	-	-	8	6.84	28	23.93	
<b>โสตศอนาสิก</b>	4	3.42	6	5.13	2	1.71	5	4.27	1	0.85	-	-	-	-	1	0.85	-	-	-	-	-	-	4	3.42	23	19.66	
<b>โสตศอนาสิก</b>	1	0.85	1	0.85	-	-	-	-	-	-	-	-	-	-	-	-	-	-	-	-	-	-	-	-	2	1.71	
<b>กลุ่มสหเวชศาสตร์</b>	10	8.55	15	12.82	10	8.55	9	7.69	1	0.85	4	3.42	-	-	3	2.56	1	0.85	1	0.85	-	-	9	7.69	64	54.70	
<b>เภสัชศาสตร์</b>	6	5.13	15	12.82	10	8.55	9	7.69	1	0.85	3	2.56	-	-	3	2.56	1	0.85	1	0.85	-	-	8	6.84	58	49.57	
<b>ระบบ Admission</b>	4	3.42	-	-	-	-	-	-	-	-	1	0.85	-	-	-	-	-	-	-	-	-	-	1	0.85	6	5.13	
<b>เทคโนโลยีการเกษตร</b>	3	10.71	8	28.57	2	7.14	3	10.71	3	10.71	3	10.71	-	-	1	3.57	-	-	-	-	-	-	-	4	14.29	28	100.00
<b>กลุ่มโรคตา</b>	2	7.14	1	3.57	1	3.57	1	3.57	1	3.57	1	3.57	-	-	-	-	-	-	-	-	-	-	3	10.71	10	35.71	
<b>โสตศอนาสิก</b>	1	3.57	-	-	1	3.57	1	3.57	1	3.57	-	-	-	-	-	-	-	-	-	-	-	-	1	3.57	5	17.86	
<b>โสตศอนาสิก</b>	1	3.57	1	3.57	-	-	-	-	-	-	1	3.57	-	-	-	-	-	-	-	-	-	-	2	7.14	5	17.86	
<b>กลุ่มสหเวชศาสตร์</b>	1	3.57	7	25.00	1	3.57	2	7.14	2	7.14	2	7.14	-	-	1	3.57	-	-	-	-	-	-	1	3.57	18	64.29	
<b>เภสัชศาสตร์</b>	1	3.57	6	21.43	1	3.57	2	7.14	1	3.57	1	3.57	-	-	1	3.57	-	-	-	-	-	-	1	3.57	15	53.57	
<b>ระบบ Admission</b>	-	-	1	3.57	-	-	-	-	1	3.57	1	3.57	-	-	-	-	-	-	-	-	-	-	-	-	3	10.71	
<b>เทคโนโลยีสังคม</b>	5	33.33	4	26.67	1	6.67	1	6.67	-	-	-	-	-	-	-	-	-	-	-	-	-	-	4	26.67	15	100.00	
<b>กลุ่มโรคตา</b>	4	26.67	1	6.67	1	6.67	-	-	-	-	-	-	-	-	-	-	-	-	-	-	-	-	3	20.00	9	60.00	
<b>โสตศอนาสิก</b>	1	6.67	-	-	-	-	-	-	-	-	-	-	-	-	-	-	-	-	-	-	-	-	-	-	1	6.67	
<b>โสตศอนาสิก</b>	2	13.33	1	6.67	1	6.67	-	-	-	-	-	-	-	-	-	-	-	-	-	-	-	-	3	20.00	7	46.67	
<b>โสตศอนาสิกและ นาฏศิลป์</b>	1	6.67	-	-	-	-	-	-	-	-	-	-	-	-	-	-	-	-	-	-	-	-	-	-	1	6.67	

กลุ่มสาขาวิชา/วิธีการรับเข้า	ค่าตัว 5,001											รวมทั้งหมด
	จำนวน	ร้อยละ	จำนวน	ร้อยละ	จำนวน	ร้อยละ	จำนวน	ร้อยละ	จำนวน	ร้อยละ	จำนวน	
รายได้ของผู้ปกครอง	จำนวน	ร้อยละ	จำนวน	ร้อยละ	จำนวน	ร้อยละ	จำนวน	ร้อยละ	จำนวน	ร้อยละ	จำนวน	ร้อยละ
กลุ่มสอบคัดเลือก	1	6.67	3	20.00	-	-	1	6.67	-	-	-	-
เอนทรานซ์	1	6.67	3	20.00	-	-	1	6.67	-	-	-	-
สาธารณสุขศาสตร์	4	23.53	6	35.29	3	17.65	1	5.88	-	-	-	-
กลุ่มโควตา	3	17.65	6	35.29	1	5.88	1	5.88	-	-	-	-
โควตาโรงเรียน	1	5.88	2	11.76	-	-	-	-	-	-	-	-
โควตาจังหวัด	2	11.76	4	23.53	1	5.88	1	5.88	-	-	-	-
กลุ่มสอบคัดเลือก	1	5.88	-	-	2	11.76	-	-	-	-	-	-
เอนทรานซ์	1	5.88	-	-	2	11.76	-	-	-	-	-	-
รวมทั้งหมด	30	16.95	48	27.12	22	12.43	21	11.86	5	2.82	10	5.65
กลุ่มโควตา	17	9.60	23	12.99	9	5.08	9	5.08	2	1.13	4	2.26
โควตาโรงเรียน	6	3.39	10	5.65	5	2.82	3	1.69	1	0.56	3	1.69
โควตาจังหวัด	9	5.08	12	6.78	4	2.26	6	3.39	1	0.56	1	0.56
โควตาท้องถิ่น	1	0.56	1	0.56	-	-	-	-	-	-	-	-
โควตาคณะครูและ นักศิลป์	1	0.56	-	-	-	-	-	-	-	-	-	-
รวมทั้งหมด	13	7.34	25	14.12	13	7.34	12	6.78	3	1.69	6	3.39
เอนทรานซ์	9	5.08	24	13.56	13	7.34	12	6.78	2	1.13	4	2.26
ระบบ Admission	4	2.26	1	0.56	-	-	-	-	1	0.56	2	1.13

รายได้ผู้ปกครอง

ค่าสถิติพื้นฐาน - กลุ่มสาขาวิชา	รวมทั้งหมด	วิศวกรรมศาสตร์	เทคโนโลยีการเกษตร	เทคโนโลยีสังคม	สาธารณสุขศาสตร์
ค่ามัธยฐาน (Median)	10,000	10,525	11,462.50	6,000	8,000
ฐานนิยม (Mode)	10,000	10,000	10,000	5,000	7,000
ค่าสูงสุด (Maximum)	300,000	300,000	100,000	18,000	30,000
ค่าต่ำสุด (Minimum)	500	3,000	2,000	500	2,000



ตารางที่ 55 จำนวนและร้อยละของนักศึกษาใหม่ปริญญาตรีแรก จำนวนตามวิธีการรับเข้า กลุ่มสาขาวิชา และจำนวนพี่น้องร่วมบิดามารดาที่มีชีวิตอยู่รวมทั้งหมด

วิธีการรับเข้า/กลุ่มสาขาวิชา	บุตรคนเดียว		สองคน		สามคน		สี่คนขึ้นไป		ไม่ระบุ		รวมทั้งสิ้น	
	จำนวน	ร้อยละ	จำนวน	ร้อยละ	จำนวน	ร้อยละ	จำนวน	ร้อยละ	จำนวน	ร้อยละ	จำนวน	ร้อยละ
กลุ่มโคมตา	96	9.51	547	54.21	258	25.57	104	10.31	4	0.40	1,009	100.00
วิศวกรรมศาสตร์	64	6.34	347	34.39	134	13.28	67	6.64	2	0.20	614	60.85
เทคโนโลยีการเกษตร	10	0.99	54	5.35	35	3.47	11	1.09	-	-	110	10.90
เทคโนโลยีสังคม	11	1.09	78	7.73	49	4.86	17	1.68	1	0.10	156	15.46
สาธารณสุขศาสตร์	11	1.09	68	6.74	40	3.96	9	0.89	1	0.10	129	12.78
กลุ่มสอบคัดเลือก	102	10.83	495	52.55	256	27.18	76	8.07	13	1.38	942	100.00
วิศวกรรมศาสตร์	77	8.17	356	37.79	185	19.64	53	5.63	12	1.27	683	72.51
เทคโนโลยีการเกษตร	7	0.74	68	7.22	40	4.25	9	0.96	1	0.11	125	13.27
เทคโนโลยีสังคม	10	1.06	41	4.35	13	1.38	7	0.74	-	-	71	7.54
สาธารณสุขศาสตร์	8	0.85	30	3.18	18	1.91	7	0.74	-	-	63	6.69
รวมทั้งหมด	198	10.15	1,042	53.41	514	26.35	180	9.23	17	0.87	1,951	100.00
วิศวกรรมศาสตร์	141	7.23	703	36.03	319	16.35	120	6.15	14	0.72	1,297	66.48
เทคโนโลยีการเกษตร	17	0.87	122	6.25	75	3.84	20	1.03	1	0.05	235	12.05
เทคโนโลยีสังคม	21	1.08	119	6.10	62	3.18	24	1.23	1	0.05	227	11.64
สาธารณสุขศาสตร์	19	0.97	98	5.02	58	2.97	16	0.82	1	0.05	192	9.84

ตารางที่ 56 จำนวนและร้อยละของนักศึกษาใหม่ปริญญาตรีแรก จำแนกตามกลุ่มสาขาวิชา วิธีการรับเข้า และจำนวนที่น้องรวมบิดามารดาที่มีชีวิตอยู่รวมทั้งหมดเอง

กลุ่มสาขาวิชา/วิธีการรับเข้า	บุตรคนเดียว		สองคน		สามคน		สี่คนขึ้นไป		ไม่ระบุ		รวมทั้งสิ้น	
	จำนวน	ร้อยละ	จำนวน	ร้อยละ	จำนวน	ร้อยละ	จำนวน	ร้อยละ	จำนวน	ร้อยละ	จำนวน	ร้อยละ
วิศวกรรมศาสตร์	141	10.87	703	54.20	319	24.60	120	9.25	14	1.08	1,297	100.00
กลุ่มโรคตา	64	4.93	347	26.75	134	10.33	67	5.17	2	0.15	614	47.34
โศดาโรงเรียน	31	2.39	147	11.33	67	5.17	29	2.24	1	0.08	275	21.20
โศดาจังหวัด	29	2.24	178	13.72	64	4.93	34	2.62	1	0.08	306	23.59
โศดาวิทยาศาสตร์	2	0.15	9	0.69	1	0.08	2	0.15	-	-	14	1.08
โศดาศึกษา	1	0.08	10	0.77	2	0.15	1	0.08	-	-	14	1.08
โศดาดนตรีและนาฏศิลป์	1	0.08	3	0.23	-	-	1	0.08	-	-	5	.39
กลุ่มสอบคัดเลือก	77	5.94	356	27.45	185	14.26	53	4.09	12	0.93	683	52.66
เอนทรานซ์	67	5.17	318	24.52	165	12.72	50	3.86	12	0.93	612	47.19
ระบบ Admission	10	0.77	38	2.93	20	1.54	3	0.23	-	-	71	5.47
เทคโนโลยีการเกษตร	17	7.23	122	51.91	75	31.91	20	8.51	1	0.43	235	100.00
กลุ่มโรคตา	10	4.26	54	22.98	35	14.89	11	4.68	-	-	110	46.81
โศดาโรงเรียน	5	2.13	32	13.62	20	8.51	8	3.40	-	-	65	27.66
โศดาจังหวัด	5	2.13	21	8.94	15	6.38	3	1.28	-	-	44	18.72
โศดาดนตรีและนาฏศิลป์	-	-	1	0.43	-	-	-	-	-	-	1	.43
กลุ่มสอบคัดเลือก	7	2.98	68	28.94	40	17.02	9	3.83	1	0.43	125	53.19
เอนทรานซ์	6	2.55	65	27.66	36	15.32	9	3.83	1	0.43	117	49.79

กลุ่มสาขาวิชา/วิธีการรับเข้า - จำนวนที่ห้องรวมบัณฑิตามารถที่มีชีวิตอยู่ -	บุตรคนเดียว		สองคน		สามคน		สี่คนขึ้นไป		ไม่ระบุ		รวมทั้งสิ้น	
	จำนวน	ร้อยละ	จำนวน	ร้อยละ	จำนวน	ร้อยละ	จำนวน	ร้อยละ	จำนวน	ร้อยละ	จำนวน	ร้อยละ
ระบบ Admission	1	0.43	3	1.28	4	1.70	-	-	-	-	8	3.40
เทคโนโลยีสังคม	21	9.25	119	52.42	62	27.31	24	10.57	1	0.44	227	100.00
กลุ่มโรคตา	11	4.85	78	34.36	49	21.59	17	7.49	1	0.44	156	68.72
โสตตารังเรียน	4	1.76	38	16.74	19	8.37	10	4.41	1	0.44	72	31.72
โสตตารังหวัด	4	1.76	36	15.86	25	11.01	5	2.20	-	-	70	30.84
โสตตารังประสาทศรั	-	-	1	0.44	-	-	-	-	-	-	1	.44
โสตตารังกีฬา	-	-	2	0.88	2	0.88	1	0.44	-	-	5	2.20
โสตตารังศรัและนาศรัศรั	3	1.32	1	0.44	3	1.32	1	0.44	-	-	8	3.52
กลุ่มศรัศรัศรั	10	4.41	41	18.06	13	5.73	7	3.08	-	-	71	31.28
เอณทรณศรั	10	4.41	41	18.06	13	5.73	7	3.08	-	-	71	31.28
สตรณศรัศรัศรั	19	9.90	98	51.04	58	30.21	16	8.33	1	0.52	192	100.00
กลุ่มโรคตา	11	5.73	68	35.42	40	20.83	9	4.69	1	0.52	129	67.19
โสตตารังเรียน	2	1.04	22	11.46	10	5.21	4	2.08	-	-	38	19.79
โสตตารังหวัด	9	4.69	42	21.88	25	13.02	5	2.60	1	0.52	82	42.71
โสตตารังศรัศรั	-	-	1	0.52	1	0.52	-	-	-	-	2	1.04
โสตตารังกีฬา	-	-	1	0.52	2	1.04	-	-	-	-	3	1.56
โสตตารังศรัศรัและนาศรัศรั	-	-	2	1.04	2	1.04	-	-	-	-	4	2.08
กลุ่มศรัศรัศรั	8	4.17	30	15.63	18	9.38	7	3.65	-	-	63	32.81

กลุ่มสาขาวิชา/วิธีการรับเข้า	บุตรคนเดียว		สองคน		สามคน		สี่คนขึ้นไป		ไม่ระบุ		รวมทั้งสิ้น	
	จำนวน	ร้อยละ	จำนวน	ร้อยละ	จำนวน	ร้อยละ	จำนวน	ร้อยละ	จำนวน	ร้อยละ	จำนวน	ร้อยละ
จำนวนที่นั่งร่วมปีตามราคาที่มีชีวิตอยู่ -												
เอกราช	8	4.17	30	15.63	18	9.38	7	3.65	-	-	63	32.81
รวมทั้งหมด	198	10.15	1,042	53.41	514	26.35	180	9.23	17	0.87	1,951	100.00
กลุ่มโควตา	96	4.92	547	28.04	258	13.22	104	5.33	4	0.21	1,009	51.72
โควตาโรงเรียน	42	2.15	239	12.25	116	5.95	51	2.61	2	0.10	450	23.07
โควตาจังหวัด	47	2.41	277	14.20	129	6.61	47	2.41	2	0.10	502	25.73
โควตาวิทยาศาสตร์	2	0.10	11	0.56	2	0.10	2	0.10	-	-	17	.87
โควตาศึกษา	1	0.05	13	0.67	6	0.31	2	0.10	-	-	22	1.13
โควตาคนตรีและนาฏศิลป์	4	0.21	7	0.36	5	0.26	2	0.10	-	-	18	.92
กลุ่มสอบคัดเลือก	102	5.23	495	25.37	256	13.12	76	3.90	13	0.67	942	48.28
เอกราช	91	4.66	454	23.27	232	11.89	73	3.74	13	0.67	863	44.23
ระบบ Admission	11	0.56	41	2.10	24	1.23	3	0.15	-	-	79	4.05

ตารางที่ 57 จำนวนและร้อยละของนักศึกษาใหม่ปริญญาตรีแรก จำแนกตามวิธีการรับเข้า กลุ่มสาขาวิชา และดำเนินการเป็นบุตรในครอบครัว

วิธีการรับเข้า/กลุ่มสาขาวิชา - ดำเนินการเป็นบุตร	คนที่หนึ่ง		คนที่สอง		คนที่สาม		คนที่สี่ขึ้นไป		ไม่ระบุ		รวมทั้งสิ้น	
	จำนวน	ร้อยละ	จำนวน	ร้อยละ	จำนวน	ร้อยละ	จำนวน	ร้อยละ	จำนวน	ร้อยละ	จำนวน	ร้อยละ
<b>กลุ่มโควตา</b>	549	54.41	279	27.65	117	11.60	59	5.85	4	0.40	1,009	100.00
วิศวกรรมศาสตร์	334	33.10	168	16.65	74	7.33	36	3.57	2	0.20	614	60.85
เทคโนโลยีการเกษตร	62	6.14	32	3.17	9	0.89	7	0.69	-	-	110	10.90
เทคโนโลยีสังคม	74	7.33	48	4.76	21	2.08	12	1.19	1	0.10	156	15.46
สาธารณสุขศาสตร์	79	7.83	31	3.07	13	1.29	4	0.40	1	0.10	129	12.78
<b>กลุ่มสอบคัดเลือก</b>	509	54.03	272	28.87	103	10.93	43	4.56	15	1.59	942	100.00
วิศวกรรมศาสตร์	367	38.96	197	20.91	76	8.07	30	3.18	13	1.38	683	72.51
เทคโนโลยีการเกษตร	71	7.54	34	3.61	13	1.38	5	0.53	2	0.21	125	13.27
เทคโนโลยีสังคม	41	4.35	21	2.23	5	0.53	4	0.42	-	-	71	7.54
สาธารณสุขศาสตร์	30	3.18	20	2.12	9	0.96	4	0.42	-	-	63	6.69
<b>รวมทั้งหมด</b>	1,058	54.23	551	28.24	220	11.28	102	5.23	19	0.97	1,951	100.00
วิศวกรรมศาสตร์	701	35.93	365	18.71	150	7.69	66	3.38	15	0.77	1,297	66.48
เทคโนโลยีการเกษตร	133	6.82	66	3.38	22	1.13	12	0.62	2	0.10	235	12.05
เทคโนโลยีสังคม	115	5.89	69	3.54	26	1.33	16	0.82	1	0.05	227	11.64
สาธารณสุขศาสตร์	109	5.59	51	2.61	22	1.13	8	0.41	1	0.05	192	9.84

ตารางที่ 58 จำนวนและร้อยละของนักศึกษาใหม่ปริญญาตรีแรก จำแนกตามกลุ่มสาขาวิชา วิธีการรับเข้า และลำดับการเป็นบุตรในครอบครัว

กลุ่มสาขาวิชา/วิธีการรับเข้า - ลำดับการเป็นบุตร	คนที่หนึ่ง		คนที่สอง		คนที่สาม		คนที่สี่ขึ้นไป		ไม่ระบุ		รวมทั้งสิ้น	
	จำนวน	ร้อยละ	จำนวน	ร้อยละ	จำนวน	ร้อยละ	จำนวน	ร้อยละ	จำนวน	ร้อยละ	จำนวน	ร้อยละ
วิศวกรรมศาสตร์	701	54.05	365	28.14	150	11.57	66	5.09	15	1.16	1,297	100.00
กลุ่มโควตา	334	25.75	168	12.95	74	5.71	36	2.78	2	0.15	614	47.34
โควตาโรงเรียน	145	11.18	72	5.55	40	3.08	17	1.31	1	0.08	275	21.20
โควตาจังหวัด	170	13.11	86	6.63	32	2.47	17	1.31	1	0.08	306	23.59
โควตาวิทยาศาสตร์	11	0.85	1	0.08	2	0.15	-	-	-	-	14	1.08
โควตาศึกษา	4	0.31	9	0.69	-	-	1	0.08	-	-	14	1.08
โควตาคณะบดีและนานาชาติ	4	0.31	-	-	-	-	1	0.08	-	-	5	.39
กลุ่มสอบคัดเลือก	367	28.30	197	15.19	76	5.86	30	2.31	13	1.00	683	52.66
เอนทรานซ์	327	25.21	175	13.49	70	5.40	27	2.08	13	1.00	612	47.19
ระบบ Admission	40	3.08	22	1.70	6	0.46	3	0.23	-	-	71	5.47
เทคโนโลยีการเกษตร	133	56.60	66	28.09	22	9.36	12	5.11	2	0.85	235	100.00
กลุ่มโควตา	62	26.38	32	13.62	9	3.83	7	2.98	-	-	110	46.81
โควตาโรงเรียน	32	13.62	20	8.51	9	3.83	4	1.70	-	-	65	27.66
โควตาจังหวัด	29	12.34	12	5.11	-	-	3	1.28	-	-	44	18.72
โควตาคณะบดีและนานาชาติ	1	0.43	-	-	-	-	-	-	-	-	1	.43
กลุ่มสอบคัดเลือก	71	30.21	34	14.47	13	5.53	5	2.13	2	0.85	125	53.19
เอนทรานซ์	68	28.94	31	13.19	11	4.68	5	2.13	2	0.85	117	49.79
ระบบ Admission	3	1.28	3	1.28	2	0.85	-	-	-	-	8	3.40

กลุ่มสาขาวิชา/วิธีการรับเข้า - ลำดับการเป็นบุตร	คนที่หนึ่ง		คนที่สอง		คนที่สาม		คนที่สี่ขึ้นไป		ไม่ระบุ		รวมทั้งสิ้น	
	จำนวน	ร้อยละ	จำนวน	ร้อยละ	จำนวน	ร้อยละ	จำนวน	ร้อยละ	จำนวน	ร้อยละ	จำนวน	ร้อยละ
เทคโนโลยีสังคม	115	50.66	69	30.40	26	11.45	16	7.05	1	0.44	227	100.00
กลุ่มโควตา	74	32.60	48	21.15	21	9.25	12	5.29	1	0.44	156	68.72
โควตาโรงเรียน	35	15.42	17	7.49	11	4.85	8	3.52	1	0.44	72	31.72
โควตาจังหวัด	33	14.54	25	11.01	9	3.96	3	1.32	-	-	70	30.84
โควตาวิทยาศาสตร์	1	0.44	-	-	-	-	-	-	-	-	1	.44
โควตาก็ฬา	1	0.44	2	0.88	1	0.44	1	0.44	-	-	5	2.20
โควตาคณะตรีและนานาชาติ	4	1.76	4	1.76	-	-	-	-	-	-	8	3.52
กลุ่มสอบคัดเลือก	41	18.06	21	9.25	5	2.20	4	1.76	-	-	71	31.28
เอนทรานซ์	41	18.06	21	9.25	5	2.20	4	1.76	-	-	71	31.28
สาธารณสุขศาสตร์	109	56.77	51	26.56	22	11.46	8	4.17	1	0.52	192	100.00
กลุ่มโควตา	79	41.15	31	16.15	13	6.77	4	2.08	1	0.52	129	67.19
โควตาโรงเรียน	24	12.50	6	3.13	5	2.60	2	1.04	-	-	38	19.79
โควตาจังหวัด	50	26.04	22	11.46	7	3.65	2	1.04	1	0.52	82	42.71
โควตาวิทยาศาสตร์	2	1.04	-	-	-	-	-	-	-	-	2	1.04
โควตาก็ฬา	1	0.52	2	1.04	-	-	-	-	-	-	3	1.56
โควตาคณะตรีและนานาชาติ	2	1.04	1	0.52	1	0.52	-	-	-	-	4	2.08
กลุ่มสอบคัดเลือก	30	15.63	20	10.42	9	4.69	4	2.08	-	-	63	32.81
เอนทรานซ์	30	15.63	20	10.42	9	4.69	4	2.08	-	-	63	32.81

กลุ่มสาขาวิชา/วิธีการรับเข้า - ลำดับการเป็นบุตร	คนที่หนึ่ง		คนที่สอง		คนที่สาม		คนที่สี่ขึ้นไป		ไม่ระบุ		รวมทั้งสิ้น	
	จำนวน	ร้อยละ	จำนวน	ร้อยละ	จำนวน	ร้อยละ	จำนวน	ร้อยละ	จำนวน	ร้อยละ	จำนวน	ร้อยละ
รวมทั้งหมด	1,058	54.23	551	28.24	220	11.28	102	5.23	19	0.97	1,951	100.00
กลุ่มโควตา	549	28.14	279	14.30	117	6.00	59	3.02	4	0.21	1,009	51.72
โควตาโรงเรียน	236	12.10	115	5.89	65	3.33	31	1.59	2	0.10	450	23.07
โควตาจังหวัด	282	14.45	145	7.43	48	2.46	25	1.28	2	0.10	502	25.73
โควตาวิทยาศาสตร์	14	0.72	1	0.05	2	0.10	-	-	-	-	17	.87
โควตากีฬา	6	0.31	13	0.67	1	0.05	2	0.10	-	-	22	1.13
โควตาคนพิการและนาฏศิลป์	11	0.56	5	0.26	1	0.05	1	0.05	-	-	18	.92
กลุ่มสอบคัดเลือก	509	26.09	272	13.94	103	5.28	43	2.20	15	0.77	942	48.28
เอนทรานซ์	466	23.89	247	12.66	95	4.87	40	2.05	15	0.77	863	44.23
ระบบ Admission	43	2.20	25	1.28	8	0.41	3	0.15	-	-	79	4.05



ตารางที่ 59 จำนวนและร้อยละของนักศึกษาใหม่ปริญญาตรีแรก จำแนกตามวิธีการรับเข้า กลุ่มสาขาวิชา และจำนวนพื้นที่กักตักอยู่

วิธีการรับเข้า/กลุ่มสาขาวิชา	1		2		3		4		5		6		รวมทั้งสิ้น			
	จำนวน	ร้อยละ	จำนวน	ร้อยละ	จำนวน	ร้อยละ	จำนวน	ร้อยละ	จำนวน	ร้อยละ	จำนวน	ร้อยละ	จำนวน	ร้อยละ		
กลุ่มกวดคา	313	31.02	521	51.64	151	14.97	15	1.49	2	0.20	1	0.10	6	0.59	1,009	100.00
วิศวกรรมศาสตร์	195	19.33	332	32.90	73	7.23	9	0.89	1	0.10	1	0.10	3	0.30	614	60.85
เทคโนโลยีการเกษตร	29	2.87	55	5.45	24	2.38	2	0.20	-	-	-	-	-	-	110	10.90
เทคโนโลยีสังคม	52	5.15	67	6.64	33	3.27	2	0.20	-	-	-	-	2	0.20	156	15.46
สาธารณสุขศาสตร์	37	3.67	67	6.64	21	2.08	2	0.20	1	0.10	-	-	1	0.10	129	12.78
<b>กลุ่มสอบคัดเลือก</b>	<b>270</b>	<b>28.66</b>	<b>478</b>	<b>50.74</b>	<b>153</b>	<b>16.24</b>	<b>20</b>	<b>2.12</b>	<b>2</b>	<b>0.21</b>	<b>-</b>	<b>-</b>	<b>19</b>	<b>2.02</b>	<b>942</b>	<b>100.00</b>
วิศวกรรมศาสตร์	201	21.34	343	36.41	108	11.46	14	1.49	1	0.11	-	-	16	1.70	683	72.51
เทคโนโลยีการเกษตร	27	2.87	66	7.01	28	2.97	1	0.11	1	0.11	-	-	2	0.21	125	13.27
เทคโนโลยีสังคม	20	2.12	37	3.93	9	0.96	4	0.42	-	-	-	-	1	0.11	71	7.54
สาธารณสุขศาสตร์	22	2.34	32	3.40	8	0.85	1	0.11	-	-	-	-	-	-	63	6.69
<b>รวมทั้งหมด</b>	<b>583</b>	<b>29.88</b>	<b>999</b>	<b>51.20</b>	<b>304</b>	<b>15.58</b>	<b>35</b>	<b>1.79</b>	<b>4</b>	<b>0.21</b>	<b>1</b>	<b>0.05</b>	<b>25</b>	<b>1.28</b>	<b>1,951</b>	<b>100.00</b>
วิศวกรรมศาสตร์	396	20.30	675	34.60	181	9.28	23	1.18	2	0.10	1	0.05	19	0.97	1,297	66.48
เทคโนโลยีการเกษตร	56	2.87	121	6.20	52	2.67	3	0.15	1	0.05	-	-	2	0.10	235	12.05
เทคโนโลยีสังคม	72	3.69	104	5.33	42	2.15	6	0.31	-	-	-	-	3	0.15	227	11.64
สาธารณสุขศาสตร์	59	3.02	99	5.07	29	1.49	3	0.15	1	0.05	-	-	1	0.05	192	9.84

ตารางที่ 60 จำนวนและร้อยละของนักศึกษาใหม่ปริญญาศรีแรก จำแนกตามกลุ่มสาขาวิชา วิธีการรับเข้า และจำนวนพี่น้องที่กำลังศึกษาอยู่

กลุ่มสาขาวิชา/วิธีการรับเข้า	1		2		3		4		5		6		รวมทั้งสิ้น			
	จำนวน	ร้อยละ	จำนวน	ร้อยละ	จำนวน	ร้อยละ	จำนวน	ร้อยละ	จำนวน	ร้อยละ	จำนวน	ร้อยละ	จำนวน	ร้อยละ		
วิศวกรรมศาสตร์	396	30.53	675	52.04	181	13.96	23	1.77	2	0.15	1	0.08	19	1.46	1,297	100.00
กลุ่มโศกนาฏ	195	15.03	332	25.60	73	5.63	9	0.69	1	0.08	1	0.08	3	0.23	614	47.34
โศกนาฏโรงเรียน	97	7.48	137	10.56	35	2.70	4	0.31	-	-	1	0.08	1	0.08	275	21.20
โศกนาฏจังหวัด	87	6.71	176	13.57	36	2.78	4	0.31	1	0.08	-	-	2	0.15	306	23.59
โศกนาฏวิทยาศาสตร์	3	0.23	10	0.77	-	-	1	0.08	-	-	-	-	-	-	14	1.08
โศกนาฏกีฬา	6	0.46	6	0.46	2	0.15	-	-	-	-	-	-	-	-	14	1.08
โศกนาฏดนตรีและนาฏศิลป์	2	0.15	3	0.23	-	-	-	-	-	-	-	-	-	-	5	.39
กลุ่มสอบคัดเลือก	201	15.50	343	26.45	108	8.33	14	1.08	1	0.08	-	-	16	1.23	683	52.66
เอนทรานซ์	180	13.88	307	23.67	95	7.32	13	1.00	1	0.08	-	-	16	1.23	612	47.19
ระบบ Admission	21	1.62	36	2.78	13	1.00	1	0.08	-	-	-	-	-	-	71	5.47
เทคโนโลยีการเกษตร	56	23.83	121	51.49	52	22.13	3	1.28	1	0.43	-	-	2	0.85	235	100.00
กลุ่มโศกนาฏ	29	12.34	55	23.40	24	10.21	2	0.85	-	-	-	-	-	-	110	46.81
โศกนาฏโรงเรียน	20	8.51	29	12.34	14	5.96	2	0.85	-	-	-	-	-	-	65	27.66
โศกนาฏจังหวัด	9	3.83	25	10.64	10	4.26	-	-	-	-	-	-	-	-	44	18.72
โศกนาฏดนตรีและนาฏศิลป์	-	-	1	0.43	-	-	-	-	-	-	-	-	-	-	1	.43
กลุ่มสอบคัดเลือก	27	11.49	66	28.09	28	11.91	1	0.43	1	0.43	-	-	2	0.85	125	53.19
เอนทรานซ์	26	11.06	62	26.38	25	10.64	1	0.43	1	0.43	-	-	2	0.85	117	49.79

กลุ่มสาขาวิชา/วิธีการรับเข้า	1		2		3		4		5		6		รวมทั้งสิ้น		
	จำนวน	ร้อยละ	จำนวน	ร้อยละ	จำนวน	ร้อยละ	จำนวน	ร้อยละ	จำนวน	ร้อยละ	จำนวน	ร้อยละ			
-จำนวนที่นั่งที่กักตักขมาอยู่(ตน) -															
ระบบ Admission	1	0.43	4	1.70	3	1.28	-	-	-	-	-	-	8	3.40	
เทคโนโลยีสังคม	72	31.72	104	45.81	42	18.50	6	2.64	-	-	-	3	1.32	227	100.00
กลุ่มไมครา	52	22.91	67	29.52	33	14.54	2	0.88	-	-	-	2	0.88	156	68.72
โควตาโรงเรียน	24	10.57	35	15.42	11	4.85	1	0.44	-	-	-	1	0.44	72	31.72
โควตาจังหวัด	24	10.57	27	11.89	18	7.93	-	-	-	-	-	1	0.44	70	30.84
โควตาศึกษาต่อ	-	-	1	0.44	-	-	-	-	-	-	-	-	-	1	.44
โควตาศึกษา	-	-	4	1.76	1	0.44	-	-	-	-	-	-	-	5	2.20
โควตาคณะบดีและนายกิตติ์	4	1.76	-	-	3	1.32	1	0.44	-	-	-	-	-	8	3.52
กลุ่มสอบคัดเลือก	20	8.81	37	16.30	9	3.96	4	1.76	-	-	-	1	0.44	71	31.28
เอนทรานซ์	20	8.81	37	16.30	9	3.96	4	1.76	-	-	-	1	0.44	71	31.28
สาธารณสุขศาสตร์	59	30.73	99	51.56	29	15.10	3	1.56	1	0.52	-	1	0.52	192	100.00
กลุ่มไมครา	37	19.27	67	34.90	21	10.94	2	1.04	1	0.52	-	1	0.52	129	67.19
โควตาโรงเรียน	8	4.17	25	13.02	4	2.08	1	0.52	-	-	-	-	-	38	19.79
โควตาจังหวัด	27	14.06	37	19.27	15	7.81	1	0.52	1	0.52	-	1	0.52	82	42.71
โควตาศึกษาต่อ	-	-	2	1.04	-	-	-	-	-	-	-	-	-	2	1.04
โควตาศึกษา	1	0.52	1	0.52	1	0.52	-	-	-	-	-	-	-	3	1.56
โควตาคณะบดีและนายกิตติ์	1	0.52	2	1.04	1	0.52	-	-	-	-	-	-	-	4	2.08
กลุ่มสอบคัดเลือก	22	11.46	32	16.67	8	4.17	1	0.52	-	-	-	-	-	63	32.81



ภาคผนวก จ

ตัวอย่างระเบียบประวัตินักศึกษาใหม่ปริญญาตรีแรก  
ตัวอย่างระเบียบประวัตินักศึกษาใหม่ปริญญาตรีที่สอง

มหาวิทยาลัยเทคโนโลยีสุรนารี



## ระเบียบประวัตินักศึกษาระดับปริญญาตรี

โปรดกรอกข้อความลงในช่องว่าง หรือใส่เครื่องหมาย ✓ ใน

กลุ่มสาขาวิชา  วิศวกรรมศาสตร์  เทคโนโลยีการเกษตร  
 เทคโนโลยีสารสนเทศ  สาธารณสุขศาสตร์

อาจารย์ที่ปรึกษาทางวิชาการ.....

### 1. ข้อมูลส่วนตัว

1.1 ชื่อ -สกุล (นาย/นางสาว)..... รหัสประจำตัว B.....

ภาษาอังกฤษ (Mr./Miss).....

หมายเลขบัตรประจำตัวประชาชน

เพศ  ชาย  หญิง เกิดวันที่.....เดือน..... พ.ศ./ค.ศ..... /.....อายุปัจจุบัน.....ปี

สถานที่เกิด (จังหวัด/ประเทศ)..... /.....เชื้อชาติ..... สัญชาติ..... ศาสนา.....

วุฒิการศึกษาที่ใช้สมัครเข้าศึกษาใน มทส.  ม. 6  ปวช.  อื่น ๆ ระบุ.....

สำเร็จการศึกษาววันที่.....เดือน..... พ.ศ./ค.ศ..... /..... (โปรดดูจากใบ รบ 1 ป)

ที่อยู่ตามสำเนาทะเบียนบ้าน บ้านเลขที่..... หมู่ที่..... ตรอก/ซอย..... ถนน.....

ตำบล/แขวง..... อำเภอ/เขต..... จังหวัด.....

รหัสไปรษณีย์..... โทรศัพท์.....

1.2 ผู้ปกครองที่สามารถติดต่อได้ ชื่อ - สกุล..... อายุ..... ปี

มีความสัมพันธ์กับท่านในฐานะ.....

ที่อยู่ปัจจุบัน บ้านเลขที่..... หมู่ที่..... ตรอก/ซอย..... ถนน.....

ตำบล/แขวง..... อำเภอ..... จังหวัด.....

รหัสไปรษณีย์..... โทรศัพท์..... E-mail:.....

สำหรับเจ้าหน้าที่

1

2 - 9

10 - 12

13 - 15 16 17 18

19

20 - 23

24 - 26

ชื่อ – สกุล (นาย/นางสาว).....

รหัสประจำตัว B ..... กลุ่มเลือด ..... E-mail : .....

สำหรับเจ้าหน้าที่

## 1.3 ที่พักขณะเรียนที่มหาวิทยาลัยเทคโนโลยีสุรนารี

 พักหอพักมหาวิทยาลัย หอพักสุรนารีเวศ ..... ห้อง ..... โทรศัพท์ ..... พักนอกมหาวิทยาลัย โดยพักที่  บ้านตนเอง  บ้านพักสวัสดิการ  บ้านญาติ  บ้านเช่า หอพักเอกชน  อื่นๆ (ระบุ) .....

เลขที่ ..... หมู่ที่ ..... ตรอก/ซอย ..... ถนน .....

ตำบล/แขวง ..... อำเภอ/เขต .....

จังหวัด ..... รหัสไปรษณีย์ ..... โทรศัพท์ .....

27

28

## 2. ข้อมูลครอบครัว

## 2.1 สถานภาพบิดา-มารดา

 อยู่ด้วยกัน  แยกกันอยู่  หย่าร้าง  บิดาถึงแก่กรรม  มารดาถึงแก่กรรม บิดาและมารดาถึงแก่กรรม  อื่นๆ (ระบุ) .....

29

## 2.2 บิดา : ชื่อ – สกุล (ภาษาไทย).....

(ภาษาอังกฤษ)..... วัน-เดือน-ปีเกิด .....

เชื้อชาติ ..... สัญชาติ ..... ศาสนา .....

ระดับการศึกษา  ประถมศึกษา  ม.ต้นหรือเทียบเท่า  ม.ปลาย/ปวช.หรือเทียบเท่า ปวส.หรือเทียบเท่า  ปริญญาตรี  ปริญญาโท  ปริญญาเอก อื่นๆ (ระบุ) .....อาชีพ  ข้าราชการ  พนง.รัฐวิสาหกิจ  พนง.องค์การของรัฐ  ทานา  ทำสวน ทำไร่  เลี้ยงสัตว์/ประมง  ธุรกิจส่วนตัว/ค้าขาย  รับจ้าง/พนง.บริษัทหรือห้างร้าน ไม่ได้ประกอบอาชีพ/พ่อบ้าน/บวช  อื่นๆ (ระบุ) .....

สถานที่ทำงาน ..... อำเภอ/เขต ..... จังหวัด .....

รายได้เฉลี่ย ..... บาท/เดือน .....

ที่อยู่ปัจจุบันของบิดา บ้านเลขที่ ..... หมู่ที่ ..... ตรอก/ซอย .....

ถนน ..... ตำบล/แขวง ..... อำเภอ/เขต .....

จังหวัด ..... รหัสไปรษณีย์ ..... โทรศัพท์ ..... E-mail : .....

30-31

32-34

35

36-37

38-43

44-46

47-48

49-51

## 2.3 มารดา : ชื่อ – สกุล (ภาษาไทย).....

(ภาษาอังกฤษ)..... วัน-เดือน-ปีเกิด .....

เชื้อชาติ ..... สัญชาติ ..... ศาสนา .....

สำหรับเจ้าหน้าที่

52

53-54

55-60

61-63

64

65-66

67-69

70

71-72

73-78

79-81

82

83

84-85

86-88

89

ระดับการศึกษา  ประถมศึกษา  ม.ต้นหรือเทียบเท่า  ม.ปลาย/ปวช.หรือเทียบเท่า  
 ปวส.หรือเทียบเท่า  ปริญญาตรี  ปริญญาโท  ปริญญาเอก  
 อื่นๆ (ระบุ).....

อาชีพ  ข้าราชการ  พนง.รัฐวิสาหกิจ  พนง.องค์การของรัฐ  ทำนา  ทำสวน  
 ทำไร่  เลี้ยงสัตว์/ประมง  ธุรกิจส่วนตัว/ค้าขาย  รับจ้าง/พนง.บริษัทหรือห้างร้าน  
 ไม่ได้ประกอบอาชีพ/แม่บ้าน/บวช  อื่นๆ (ระบุ).....

สถานที่ทำงาน..... อำเภอ/เขต..... จังหวัด.....

รายได้เฉลี่ย..... บาท/เดือน

ที่อยู่ปัจจุบันของมารดา บ้านเลขที่..... หมู่ที่..... ตรอก/ซอย.....

ถนน..... ตำบล/แขวง..... อำเภอ/เขต.....

จังหวัด..... รหัสไปรษณีย์..... โทรศัพท์..... E-mail :.....

## 2.4 ผู้ปกครอง(กรณีไม่ใช่บิดา-มารดา) : ชื่อ – สกุล (ภาษาไทย)

(ภาษาอังกฤษ)..... เกี่ยวข้องเป็น.....

วัน-เดือน-ปีเกิด..... เชื้อชาติ..... สัญชาติ..... ศาสนา.....

ระดับการศึกษา  ประถมศึกษา  ม.ต้นหรือเทียบเท่า  ม.ปลาย/ปวช.หรือเทียบเท่า  
 ปวส.หรือเทียบเท่า  ปริญญาตรี  ปริญญาโท  ปริญญาเอก  
 อื่นๆ (ระบุ).....

อาชีพ  ข้าราชการ  พนง.รัฐวิสาหกิจ  พนง.องค์การของรัฐ  ทำนา  ทำสวน  
 ทำไร่  เลี้ยงสัตว์/ประมง  ธุรกิจส่วนตัว/ค้าขาย  รับจ้าง/พนง.บริษัทหรือห้างร้าน  
 ไม่ได้ประกอบอาชีพ/พ่อบ้าน/แม่บ้าน/บวช  อื่นๆ (ระบุ).....

สถานที่ทำงาน..... อำเภอ/เขต..... จังหวัด.....

รายได้เฉลี่ย..... บาท/เดือน

ที่อยู่ปัจจุบันของผู้ปกครอง บ้านเลขที่..... หมู่ที่..... ตรอก/ซอย.....

ถนน..... ตำบล/แขวง..... อำเภอ/เขต.....

จังหวัด..... รหัสไปรษณีย์..... โทรศัพท์..... E-mail :.....

## 2.5 ขณะศึกษาได้รับค่าใช้จ่ายการศึกษาส่วนใหญ่จากใคร (ระบุเพียงข้อเดียว)

บิดา-มารดา  บิดา  มารดา  ผู้ปกครอง  ผู้อุปการะอื่น  ญาติ  
 ทุนกู้ยืมของรัฐบาล  ทุนการศึกษาอื่น  อื่นๆ (ระบุ).....

## 2.6 ผู้ให้การอุปการะ ที่ไม่ใช่บิดา-มารดา หรือไม่ได้รับทุนการศึกษา (กรณีเป็นญาติหรือบุคคลอื่น) :

ชื่อ – สกุล (ภาษาไทย)..... เกี่ยวข้องเป็น.....

วัน-เดือน-ปีเกิด..... เชื้อชาติ..... สัญชาติ..... ศาสนา.....

ระดับการศึกษา  ประถมศึกษา  ม.ต้นหรือเทียบเท่า  ม.ปลาย/ปวช.หรือเทียบเท่า  
 ปวส.หรือเทียบเท่า  ปริญญาตรี  ปริญญาโท  ปริญญาเอก  
 อื่นๆ (ระบุ).....

สำหรับเจ้าหน้าที่

90-91

92-97

98-100

101-102 103-104

105-106

107-111

112

113-115 116-118

119

120-121

122

123 124-125

126

อาชีพ  ข้าราชการ  พนง.รัฐวิสาหกิจ  พนง.องค์การของรัฐ  ทำนา  ทำสวน  
 ทำไร่  เลี้ยงสัตว์/ประมง  ธุรกิจส่วนตัว/ค้าขาย  รับจ้าง/พนง.บริษัทหรือห้างร้าน  
 ไม่ได้ประกอบอาชีพ/พ่อบ้าน/แม่บ้าน/บวช  อื่นๆ (ระบุ).....

สถานที่ทำงาน..... อำเภอ/เขต..... จังหวัด.....

รายได้เฉลี่ย..... บาท/เดือน

ที่อยู่ปัจจุบันของผู้อุปการะ บ้านเลขที่..... หมู่ที่..... ตรอก/ซอย.....

ถนน..... ตำบล/แขวง..... อำเภอ/เขต.....

จังหวัด..... รหัสไปรษณีย์..... โทรศัพท์..... E-mail :.....

2.7 จำนวนพี่น้องร่วมบิดา-มารดา(รวมตนเอง)..... คน ท่านเป็นคนที่.....

กำลังศึกษาอยู่(รวมตนเอง)..... คน

2.8 ประมาณการค่าใช้จ่ายส่วนตัวของท่าน (นอกเหนือจากค่าใช้จ่ายทางการศึกษา/ค่าที่พัก)

เฉลี่ยประมาณ..... บาท/เดือน

### 3. ข้อมูลด้านการศึกษา

3.1 ท่านสำเร็จการศึกษาระดับชั้นมัธยมศึกษาตอนปลายหรือเทียบเท่า แผนการเรียน.....

เมื่อวันที่..... ปีการศึกษา.....

จาก  จังหวัด..... ระดับคะแนนเฉลี่ย.....

3.2 ท่านเข้าศึกษาในมหาวิทยาลัยเทคโนโลยีสุรนารี โดยวิธีใด

โควตาโรงเรียน  โควตาจังหวัด  โควตาก็่า  ประเภทรับตรง

สมัครผ่านทบวงมหาวิทยาลัย (Entrance) ครั้งนี้เป็น การสมัครครั้งที่.....

โดยเลือกมหาวิทยาลัยเทคโนโลยีสุรนารีเป็นอันดับที่.....

อื่นๆ (ระบุ).....

3.3 หลังจากสำเร็จการศึกษาระดับชั้นมัธยมศึกษาตอนปลายท่านเคยศึกษาในสถาบันอุดมศึกษาอื่นมาก่อนหรือไม่

ไม่เคย

เคย โดยศึกษาเป็นเวลา..... ปี ณ มหาวิทยาลัย/สถาบัน.....

3.4 ความสามารถพิเศษ  นักดนตรี  นักกีฬา  คอมพิวเตอร์  พิมพ์ดีด

อื่นๆ (ระบุ).....

ข้าพเจ้าขอรับรองว่าข้อความข้างต้นที่ระบุในระเบียบประวัตินักศึกษาเป็นความจริงทุกประการ

ลงชื่อ..... (นักศึกษา)

วันที่..... เดือน..... พ.ศ.....

สำหรับส่วนกิจการนักศึกษา





ระเบียบประวัตินักศึกษา ปริญญาตรีที่ 2  
มหาวิทยาลัยเทคโนโลยีสุรนารี  
เข้าศึกษาภาคการศึกษาที่ \_\_\_\_\_ ปีการศึกษา \_\_\_\_\_

สาขาวิชา \_\_\_\_\_ สำนักวิชา \_\_\_\_\_

อาจารย์ที่ปรึกษาทางวิชาการ \_\_\_\_\_

**1. ข้อมูลส่วนตัว**

1.1 ชื่อ-นามสกุล (นาย/นางสาว) \_\_\_\_\_ เลขประจำตัว \_\_\_\_\_

ภาษาอังกฤษ (Mr./ Miss) \_\_\_\_\_

หมายเลขบัตรประจำตัวประชาชน

เพศ  ชาย  หญิง เกิดวันที่ \_\_\_\_\_ เดือน \_\_\_\_\_ พ.ศ. \_\_\_\_\_ อายุ \_\_\_\_\_ ปี

สถานที่เกิด (จังหวัด/ประเทศ) \_\_\_\_\_ / เชื้อชาติ \_\_\_\_\_ สัญชาติ \_\_\_\_\_ ศาสนา \_\_\_\_\_

ชื่อผู้เดิมที่จบ \_\_\_\_\_ วันที่จบ \_\_\_\_\_ เดือน \_\_\_\_\_ พ.ศ. \_\_\_\_\_

ที่อยู่ตามสำเนาทะเบียนบ้าน บ้านเลขที่ \_\_\_\_\_ หมู่ที่ \_\_\_\_\_ ซอย \_\_\_\_\_ ถนน \_\_\_\_\_

ตำบล \_\_\_\_\_ อำเภอ \_\_\_\_\_ จังหวัด \_\_\_\_\_

รหัสไปรษณีย์ \_\_\_\_\_ โทรศัพท์ \_\_\_\_\_

ที่อยู่ของนักศึกษาขณะเรียนที่มหาวิทยาลัยเทคโนโลยีสุรนารี

- ลักษณะที่อยู่ ( ) บ้านตนเอง/ญาติ ( ) บ้านเช่า ( ) หอพักเอกชน ( ) วัด

บ้านเลขที่ \_\_\_\_\_ หมู่ที่ \_\_\_\_\_ ซอย \_\_\_\_\_ ถนน \_\_\_\_\_

ตำบล \_\_\_\_\_ อำเภอ \_\_\_\_\_ จังหวัด \_\_\_\_\_

รหัสไปรษณีย์ \_\_\_\_\_ โทรศัพท์ \_\_\_\_\_

- หอพักของมหาวิทยาลัย หอพักสุรนารีเวศ \_\_\_\_\_ ห้อง \_\_\_\_\_ โทรศัพท์ \_\_\_\_\_

เพื่อนร่วมห้อง คือ 1. \_\_\_\_\_ เลขประจำตัว \_\_\_\_\_

2. \_\_\_\_\_ เลขประจำตัว \_\_\_\_\_

ชื่อที่ปรึกษาหอพัก คือ \_\_\_\_\_

1.2 ผู้ที่สามารถติดต่อได้ในกรณีฉุกเฉิน ชื่อ - สกุล \_\_\_\_\_ อายุ \_\_\_\_\_ ปี

มีความสัมพันธ์กับท่านในฐานะ \_\_\_\_\_

ที่อยู่ปัจจุบัน บ้านเลขที่ \_\_\_\_\_ หมู่ที่ \_\_\_\_\_ ซอย \_\_\_\_\_ ถนน \_\_\_\_\_

ตำบล \_\_\_\_\_ อำเภอ \_\_\_\_\_ จังหวัด \_\_\_\_\_

รหัสไปรษณีย์ \_\_\_\_\_ โทรศัพท์ \_\_\_\_\_

## 2. ข้อมูลครอบครัว

2.1 จำนวนพี่น้องร่วมบิดา-มารดา (รวมทั้งตัวท่านด้วย) จำนวน \_\_\_\_\_ คน ท่านเป็นบุตรคนที่ \_\_\_\_\_

2.2 บิดา : ชื่อ - สกุล \_\_\_\_\_ อายุ \_\_\_\_\_ ปี

เชื้อชาติ \_\_\_\_\_ สัญชาติ \_\_\_\_\_ ศาสนา \_\_\_\_\_

การศึกษาขั้นสูงสุดของบิดา \_\_\_\_\_ รายได้โดยเฉลี่ย \_\_\_\_\_ บาท/เดือน

อาชีพหลักของบิดา \_\_\_\_\_ มีตำแหน่งเป็น \_\_\_\_\_

อาชีพรองของบิดา \_\_\_\_\_ มีตำแหน่งเป็น \_\_\_\_\_

ที่อยู่ปัจจุบันของบิดา บ้านเลขที่ \_\_\_\_\_ หมู่ที่ \_\_\_\_\_ ซอย \_\_\_\_\_ ถนน \_\_\_\_\_

ตำบล \_\_\_\_\_ อำเภอ \_\_\_\_\_ จังหวัด \_\_\_\_\_

รหัสไปรษณีย์ \_\_\_\_\_ โทรศัพท์ \_\_\_\_\_

2.3 มารดา : ชื่อ - สกุล \_\_\_\_\_ อายุ \_\_\_\_\_ ปี

การศึกษาขั้นสูงสุดของมารดา \_\_\_\_\_ รายได้โดยเฉลี่ย \_\_\_\_\_ บาท/เดือน

อาชีพหลักของมารดา \_\_\_\_\_ มีตำแหน่งเป็น \_\_\_\_\_

อาชีพรองของมารดา \_\_\_\_\_ มีตำแหน่งเป็น \_\_\_\_\_

ที่อยู่ปัจจุบันของมารดา บ้านเลขที่ \_\_\_\_\_ หมู่ที่ \_\_\_\_\_ ซอย \_\_\_\_\_ ถนน \_\_\_\_\_

ตำบล \_\_\_\_\_ อำเภอ \_\_\_\_\_ จังหวัด \_\_\_\_\_

รหัสไปรษณีย์ \_\_\_\_\_ โทรศัพท์ \_\_\_\_\_

## 2.4 สถานภาพสมรสของบิดา - มารดา

- ( ) สมรสและอยู่ด้วยกัน
- ( ) สมรสและแยกกันอยู่ เพราะความจำเป็นเกี่ยวกับอาชีพ
- ( ) หย่าร้าง โดยท่านอาศัยอยู่กับ \_\_\_\_\_
- ( ) บิดาถึงแก่กรรม
- ( ) มารดาถึงแก่กรรม
- ( ) บิดาและมารดาถึงแก่กรรม โดยท่านอาศัยอยู่กับ \_\_\_\_\_

2.5 ผู้ปกครอง : (กรณีที่ไม่อยู่กับบิดา - มารดา) ชื่อ - สกุล \_\_\_\_\_ อายุ \_\_\_\_\_ ปี

ประกอบอาชีพ \_\_\_\_\_ รายได้โดยเฉลี่ย \_\_\_\_\_ บาท/เดือน

ที่อยู่ปัจจุบันของผู้ปกครอง บ้านเลขที่ \_\_\_\_\_ หมู่ที่ \_\_\_\_\_ ซอย \_\_\_\_\_ ถนน \_\_\_\_\_

ตำบล \_\_\_\_\_ อำเภอ \_\_\_\_\_ จังหวัด \_\_\_\_\_

รหัสไปรษณีย์ \_\_\_\_\_ โทรศัพท์ \_\_\_\_\_

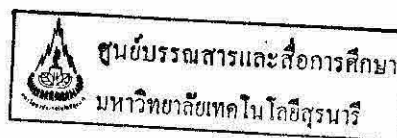

### 3. ข้อมูลด้านการศึกษา

- 3.1 ท่านจบการศึกษาชั้นมัธยมศึกษาตอนปลายหรือเทียบเท่า เมื่อปีการศึกษา \_\_\_\_\_ จาก
- ( ) โรงเรียนมัธยมศึกษา โรงเรียน \_\_\_\_\_ จังหวัด \_\_\_\_\_ คะแนนเฉลี่ย \_\_\_\_\_
- ( ) ศูนย์การศึกษานอกโรงเรียน จังหวัด \_\_\_\_\_ คะแนนเฉลี่ย \_\_\_\_\_
- ( ) การศึกษาเทียบเท่ามัธยมศึกษาตอนปลาย จาก \_\_\_\_\_
- จังหวัด \_\_\_\_\_ คะแนนเฉลี่ย \_\_\_\_\_

3.2 ท่านเข้าศึกษาในมหาวิทยาลัยเทคโนโลยีสุรนารี ระดับปริญญาตรี ครั้งแรก โดย

- ( ) โควตาโรงเรียน ( ) โควตาจังหวัด
- ( ) สอบคัดเลือกผ่านทบวงมหาวิทยาลัย (Entrance)
- โดยเลือก มหาวิทยาลัยเทคโนโลยีสุรนารี เป็นอันดับที่ \_\_\_\_\_
- ( ) อื่นๆ (โปรดระบุ) \_\_\_\_\_

3.3 ท่านสำเร็จการศึกษา ระดับปริญญาตรี (ปริญญาแรก) จากมหาวิทยาลัยเทคโนโลยีสุรนารี

ในสาขาวิชา \_\_\_\_\_ ปริญญาที่ได้รับ \_\_\_\_\_

เมื่อภาคการศึกษาที่ \_\_\_\_\_ ปีการศึกษา \_\_\_\_\_ ระดับคะแนนเฉลี่ยสะสม \_\_\_\_\_

เลขประจำตัวเดิม \_\_\_\_\_

### 4. ข้อมูลเกี่ยวกับการใช้จ่ายเพื่อการศึกษา/ทุนการศึกษา

4.1 ท่านคาดว่าจะเสียค่าใช้จ่ายส่วนตัว (นอกเหนือจากค่าใช้จ่ายทางการศึกษา/ค่าที่พัก) เฉลี่ยประมาณ \_\_\_\_\_ บาท/เดือน

4.2 ผู้ที่ให้การอุปการะด้านการศึกษาที่มหาวิทยาลัยเทคโนโลยีสุรนารี มีความสัมพันธ์กับท่านในฐานะ

- ( ) บิดาและมารดา ( ) บิดา ( ) มารดา
- ( ) ญาติ มีฐานะเป็น \_\_\_\_\_ ( ) อื่นๆ (โปรดระบุ) \_\_\_\_\_

ผู้ให้การอุปการะ (ที่มีชื่อ บิดา - มารดา) ชื่อ - สกุล \_\_\_\_\_ อายุ \_\_\_\_\_ ปี

เชื้อชาติ \_\_\_\_\_ สัญชาติ \_\_\_\_\_ ศาสนา \_\_\_\_\_

การศึกษาขั้นสูงสุดของผู้ให้การอุปการะ \_\_\_\_\_ รายได้โดยเฉลี่ย \_\_\_\_\_ บาท/เดือน

อาชีพหลักของผู้ให้การอุปการะ \_\_\_\_\_ มีตำแหน่งเป็น \_\_\_\_\_

อาชีพรองของผู้ให้การอุปการะ \_\_\_\_\_ มีตำแหน่งเป็น \_\_\_\_\_

ที่อยู่ปัจจุบันของผู้ให้การอุปการะ บ้านเลขที่ \_\_\_\_\_ หมู่ที่ \_\_\_\_\_ ซอย \_\_\_\_\_ ถนน \_\_\_\_\_

ตำบล \_\_\_\_\_ อำเภอ \_\_\_\_\_ จังหวัด \_\_\_\_\_

รหัสไปรษณีย์ \_\_\_\_\_ โทรศัพท์ \_\_\_\_\_

4.3 ทุนการศึกษาที่ท่านเคยได้รับในระดับชั้นมัธยมศึกษา - ระดับปริญญาตรี ดังนี้

ชื่อทุน \_\_\_\_\_ จำนวนเงิน \_\_\_\_\_ บาท พ.ศ. \_\_\_\_\_

ชื่อทุน \_\_\_\_\_ จำนวนเงิน \_\_\_\_\_ บาท พ.ศ. \_\_\_\_\_

ชื่อทุน \_\_\_\_\_ จำนวนเงิน \_\_\_\_\_ บาท พ.ศ. \_\_\_\_\_

ชื่อเอกสาร นักศึกษาใหม่ระดับปริญญาตรี มหาวิทยาลัยเทคโนโลยีสุรนารี ปีการศึกษา 2548

ที่ปรึกษา รองศาสตราจารย์ นาวาอากาศเอก ดร. วรพจน์ จำพิศ  
รองอธิการบดีฝ่ายวางแผน  
รองศาสตราจารย์. ดร. วิศิษฐ์พร สุขสมบัติ  
ผู้ช่วยอธิการบดีฝ่ายวางแผน  
นายศราวุธ ป้อมสินทรัพย์  
หัวหน้าส่วนแผนงาน (รักษาการแทน)

ผู้จัดทำ งานวิจัยสถาบันและสารสนเทศ ส่วนแผนงาน  
นางนงเยาว์ สุคำภา เจ้าหน้าที่บริหารงานทั่วไป  
นางสาวจุไรรัตน์ วิสัยดี เจ้าหน้าที่บริหารงานทั่วไป  
นางสาวจิตตานันท์ ดิกุล เจ้าหน้าที่บริหารงานทั่วไป

ปีที่พิมพ์ 2548

จำนวนที่ผลิต 10 เล่ม

มหาวิทยาลัยเทคโนโลยีสุรนารี

---

งานวิจัยสถาบันและสารสนเทศ ส่วนแผนงาน สำนักงานอธิการบดี มหาวิทยาลัยเทคโนโลยีสุรนารี

111 ถนนมหาวิทยาลัย ตำบลสุรนารี อำเภอเมือง จังหวัดนครราชสีมา 30000

โทร. 0-4422-4052-3, 0-4422-4057; โทรสาร 0-4422-4050

Homepage: <http://sut2.sut.ac.th/plandiv> E-mail: [plandiv@sut.ac.th](mailto:plandiv@sut.ac.th)

---